

Guide des associations

2024

SPORTS / CULTURE / JUMELAGES / MUSIQUE / ENVIRONNEMENT / QUARTIERS / LOISIRS / SOCIAL



Vous tenez entre vos mains la nouvelle édition du guide municipal des associations compiégnaises. Nul doute qu'il constituera pour vous un outil précieux.

Véritable mine de renseignements, il vous permettra de trouver rapidement l'adresse, le numéro de téléphone, l'objet ou le nom du responsable de chaque association.

Vous serez probablement surpris de leur nombre considérable. Elles sont en effet plusieurs centaines à œuvrer à Compiègne et à rendre la ville plus animée, plus chaleureuse. C'est le signe de la vitalité et de l'esprit d'initiative de nos concitoyens. Nous pouvons en être fiers. Sport, culture, enseignement, vie économique, tourisme, environnement, souvenir patriotique, monde étudiant, aide sociale, jumelage... l'éventail des activités des associations compiégnaises est remarquable.

C'est avec grand plaisir que je rends hommage au dynamisme, et surtout au dévouement de tous leurs dirigeants bénévoles dont le travail est rarement reconnu à sa juste valeur.

La vie associative est un élément essentiel de la cohésion de nos sociétés modernes. À une époque où le développement extraordinaire des moyens de communication aboutit paradoxalement à limiter les relations humaines entre voisins de paliers, nul mieux que les associations ne peut parvenir à tisser de solides liens entre des individus issus de milieux différents.

Lieux de la responsabilité, de solidarité et de convivialité, les associations sont devenues indispensables et la municipalité de Compiègne se fera toujours une joie et un devoir de les aider. Alors longue vie à toutes nos associations et encore merci aux passionnés qui les animent !

Philippe Marini
Maire de Compiègne
Président de l'ARC
Sénateur Honoraire de l'Oise



Sommaire

Culte.....	p.4
Culture.....	p.5
Économie.....	p.16
Emploi.....	p.19
Enseignement.....	p.21
Environnement.....	p.24
Étudiants.....	p.27
Jumelages.....	p.29
Loisirs & Animations	p.31
Mémoire & Souvenir patriotique.....	p.42
Quartiers.....	p.46
Région & Culture d'origine.....	p.48
Social.....	p.49
Sports.....	p.70

Ce guide répertorie les associations de l'Agglomération de la Région de Compiègne. Vérifiez que votre association loi 1901 y figure bien. Si ce n'est pas le cas, merci de remplir le formulaire d'inscription en cliquant ci-dessous afin d'inscrire votre association ou de mettre à jour vos informations.

 **Formulaire
d'inscription**

à votre disposition pour
paraître dans ce guide
ou pour mises à jour.

Culte

> ASSOCIATION FAMILIALE CATHOLIQUE DU COMPIÉGNOIS

Siège social : Mairie de Compiègne
60200 COMPIÈGNE

Adresse postale : 30 bis rue Saint Lazare
60200 COMPIÈGNE

E-mail : afcduecompiegnois@gmail.com

Site Internet : www.afcduecompiegnois.org

Objet : Aide et soutien aux familles. Conférences, chantiers éducation, bourse aux vêtements, fête des familles.

> C.C.I.D. / CENTRE CATHOLIQUE D'INFORMATION ET DE DOCUMENTATION

Adresse : 7 rue du Dahomey
60200 COMPIÈGNE

Objet : Mise à disposition de livres et revues à caractère religieux par le prêt et la vente. Vente d'objets religieux. Organisation ponctuelle d'exposition, de conférence ou de spectacle à caractère religieux ou spirituel.

> ÉGLISE DE JÉSUS CHRIST DES SAINTS DES DERNIERS JOURS

Adresse : 90 rue du Bataillon de France
60200 COMPIÈGNE

Tél. : 06 16 48 61 14

E-mail : eveque.compiegne@gmail.com

Evêque : M. Didier LEBRAS

Objet : Église chrétienne "culte"

> MOUVEMENT CHRÉTIEN DES RETRAITÉS DE L'OISE ÉQUIPES DE MARGNY-LÈS-COMPIÈGNE & COMPIÈGNE

Adresse : 279 rue André Royer
60280 MARGNY-LÈS-COMPIÈGNE

Tél. : 03 44 83 57 28 / 03 44 86 69 46

E-mails : jeanpaul.herbet@free.fr
torcq.jeanpierre@neuf.fr

Contacts : M. Jean-Paul HERBET
ou Jean-Pierre TORCQ

Objet : Accueillir et soutenir les retraités et personnes âgées dans cette nouvelle étape de leur vie notamment dans les domaines social, éthique, culturel et religieux.

> PAROISSE DE COMPIÈGNE

Adresse : 14 rue du Dahomey
60200 COMPIÈGNE

Tél. : 06 06 60 32 49

E-mail : paroisse.compiegne@gmail.com

Objet : Activités culturelles

> PAROISSE ORTHODOXE NOTRE DAME DE TOUTE PROTECTION

Permanences : Dimanche et jours de fêtes.

Le recteur de la paroisse est présent dans l'église rue Saint-Lazare à Compiègne le samedi à partir de 16h

Tél. : 06 83 38 21 08

E-mail : notredamedetouteprotection60@gmail.com

Objet : Accueillir tous les orthodoxes pour la célébration des liturgies et des sacrements.

Culture

› ART'MONIE DES SAISONS

Adresse : 4 rue du Jeu de paumes
60200 COMPIÈGNE

Tél. : 06 46 81 77 12

E-mail : artmoniedessaisons@gmail.com

Site internet :

<https://art-monie-des-saisons.s2.yapla.com/fr/>

Objet : Organismes d'événements réunissant créateurs et artisans de la région sur des marchés de créateur ou des salons.

› ASSOCIATION "ART, HISTOIRE ET PATRIMOINE DE CLAIROIX"

Siège social : Mairie

1 rue du Général de Gaulle - 60280 CLAIROIX

Adresse postale : M. Henri LESOIN

23 rue Saint-Simon 60280 CLAIROIX

E-mail : rd.ahpc@gmail.com

Site Internet : www.clairoix.fr/associations/art-histoire-et-patrimoine-de-clairoix/

Objet : Promouvoir la connaissance, l'histoire, le patrimoine et l'environnement du village en toute occasion. Gérer la maison du patrimoine de Clairoix et entretenir une exposition permanente sur Clairoix et son Histoire.

› ASSOCIATION DES AMIS D'ALBERT ROBIDA

Siège social : Musée Antoine Vivenel

2 rue d'Austerlitz - 60200 COMPIÈGNE

Adresse postale : 126 rue du Général de Gaulle
10000 TROYES

E-mail : eric.blanchegorge@yahoo.fr

Site Internet : www.robida.info

Tél. : 06 83 05 09 96

Objet : L'étude et la mise en valeur de l'œuvre du compiégnois Albert Robida (1868-1926).

› ASSOCIATION DES AMIS DES MUSÉES ANTOINE VIVENEL ET DE LA FIGURINE HISTORIQUE

Adresse : 2bis rue d'Austerlitz
60200 COMPIÈGNE

Tél. : 03 44 20 26 04

E-mail : amavfh.contact@gmail.com

Site Internet : <https://amis-musees-compiegne.fr>

Objet : Partenaire des musées municipaux, l'association contribue à l'enrichissement des collections, à leur préservation, à leur exposition et diffusion auprès de tous publics ainsi qu'au soutien des actions des musées.

› ASSOCIATION DES ARMÉNIENS DE COMPIÈGNE

Tél. : 07 49 00 97 77

E-mail : associationarmenienscompiegne@gmail.com

Objet : Autres organisations fonctionnant par adhésion volontaire.

› ASSOCIATION DES PARENTS D'ÉLÈVES DU CONSERVATOIRE DE MUSIQUE DE COMPIÈGNE (APEC MC)

Siège Social et adresse postale :

Conservatoire Municipal de Musique de Compiègne
19, square Jean-Baptiste Clément
60200 COMPIÈGNE

E-mail : apecmcconservatoire@gmail.com

Tél. : 06 60 06 45 82

Objet : Participation à l'organisation des auditions des différentes classes du conservatoire. Liens entre la direction du conservatoire et les parents d'élèves.

› ASSOCIATION DU GRAND ORGUE DE L'ABBAYE D'OURSCAMP

Siège Social : Mairie de Chiry-Ourscamp

4 rue du Château - 60138 CHIRY-OURSCAMP

Contact / Adresse postale :

Père Maximilien - Association du Grand Orgue

Abbaye Notre-Dame - 60138 CHIRY-OURSCAMP

E-mail : antoinelamourere@gmail.com

Site Internet :

www.serviteurs.org/-Abbaye-d-Ourscamp.html

Objet : Sauvegarde du Grand Orgue.

› AU PÉRIGÉE DES ARTS

Adresse : 9 rue de la République
60280 MARGNY-LÈS-COMPIÈGNE

Tél. : 06 21 14 45 42

E-mail : ifl1973@me.com

Site Internet : <https://auperigeedesarts.fr>

Objet : Association spécialisée dans le secteur des activités de soutien au spectacle vivant.

➤ BÉTHISY PATRIMOINE

Adresse : Mairie - 84 rue du Docteur Chopinet
60320 BÉTHISY-SAINT-PIERRE

Tél. : 06 61 31 53 23 / 06 11 96 74 46

E-mail : bethisy patrimoine@laposte.net

Objet : Préserver et promouvoir le patrimoine historique et culturel de Béthisy-Saint-Pierre et environs.

➤ BETHI'ZIK

Adresse : 139 rue de la Fourche
60320 BÉTHISY SAINT-PIERRE

Tél. : 06 13 50 72 53

E-mail : pbaton@auchan.fr

Facebook : bethi'zik

Objet : Animations musicales. Etudier, mettre en œuvre et financer : représentations, animations festives et matériel technique sur le territoire français et à l'étranger.

➤ CACCV : CENTRE D'ANIMATION CULTURELLE DE COMPIÈGNE ET DU VALOIS

Adresse : Place Briet Daubigny
60200 COMPIÈGNE

Tél. : 03 44 92 76 83

E-mail : direction@theatresdecompiegne.com

Site Internet : www.theatresdecompiegne.com

-

Billetteries des Théâtres de Compiègne :

sur place et par téléphone du mardi au vendredi de 13h30 à 18h et le samedi de 14h à 18h

-

ESPACE JEAN LEGENDRE

Adresse : Place Briet Daubigny
60200 COMPIÈGNE

Tél. : 03 44 92 76 76

E-mail : billetterie@theatresdecompiegne.com

-

THÉÂTRE IMPÉRIAL

Adresse : 3 rue Othenin
60200 COMPIÈGNE

Tél. : 03 44 40 17 10

E-mail : billetterie@theatresdecompiegne.com

-

Objet : Diffusion de spectacles vivants à destination de tous les publics.

➤ CERCLE LAÏQUE D'ÉDUCATION POPULAIRE - CLEP

Siège social : 101 rue de Paris
60200 COMPIÈGNE

Adresse postale : 40 rue des Sablons
60200 COMPIÈGNE

Tél. : 06 25 46 48 34

E-mail : martine.mornay@wanadoo.fr

Site Internet : www.clep-compiegne.fr

Objet : Continuer l'œuvre d'éducation de l'école publique dans tous les domaines d'ordre culturel, artistique et sportif.

➤ CHORALE ISARA DE COMPIÈGNE

Siège Social : Chez Mme Francine CHAUSSARD
47 rue Hurtebise - 60200 COMPIÈGNE

Adresse postale : Conservatoire de Musique
19 square J.B. Clément 60200 COMPIÈGNE

Contact : Mme Michèle WEBER-MODAR (Chef de chœur)

Tél. : 03 44 85 11 18

E-mail : michelewm@orange.fr

Objet : Promouvoir et développer le chant choral. Animations : mariages, baptêmes,...et à la demande de maisons de retraite, municipalités.

➤ CHORALE LES PICANTINS

Siège Social : Salles Saint-Nicolas
Rue du Grand Ferré - 60200 COMPIÈGNE

Adresse postale : 6 square Jean Mermoz
60200 COMPIÈGNE

Lieu de pratique : Chapelle Saint-Nicolas
rue Saint-Nicolas 60200 COMPIÈGNE

Tél. : 06 50 30 04 31

E-mail : michelinetet@gmail.com

Site Internet : <http://choralespicantins.jimdo.com>

Objet : Réunir des personnes qui veulent étudier, pratiquer et propager le chant choral.

➤ CIPI FACTORY

Adresse postale : 4 rue du Paradis
60190 LACHELLE

Lieu de pratique : Salle municipale
24 Grande rue - 60190 LACHELLE

Tél. : 06 16 06 53 35 (Céline CAZORLA)

E-mail : cipi.factory60@gmail.com

Objet : Promotion du théâtre d'improvisation par la formation (enfants et adultes), par la création et la représentation de spectacles vivants.

➤ COL'LEGNO

Adresse : 19 square Jean-Baptiste Clément
60200 COMPIÈGNE

Tél. : 03 44 86 25 45

E-mail : compiegnecollegno@gmail.com
Facebook : Ensemble Col'legno Compiègne
Objet : Contribuer au développement de la pratique musicale amateur et permettre aux élèves du conservatoire d'aborder le grand répertoire.

› COMPAGNIE DES LUCIOLES

Siège social : 4 rue d'Humières
60200 COMPIÈGNE
Adresse postale et Permanences :
33 rue de Paris - 2^e étage
60200 COMPIÈGNE
Contact : Jérôme WACQUIEZ (directeur artistique)
Tél. : 03 44 09 26 70
E-mail : contact@compagnie-des-lucioles.fr
Site Internet : www.compagnie-des-lucioles.fr
Objet : Implantée sur Compiègne, la Compagnie des Lucioles crée et diffuse du théâtre contemporain tout public en France et à l'étranger. Elle a également une mission de transmission sur toute la Région des Hauts-de-France.

› COMPAGNIE DES TREILLES D'ARMANCOURT

Adresse : Mairie d'Armancourt
2 rue des Vignes Blanches 60880 ARMANCOURT
Tél. : 03 44 37 13 87
E-mail : jeannotdaniel@neuf.fr
Objet : Atelier de théâtre.

› COMPAGNIE ÉNERGIE K

Tél. : 06 15 02 13 42
E-mail : cieenergiek@gmail.com
Objet : Spectacle vivant

› COMPAGNIE THÉÂTRALE ART K'ANGE

Adresse : Mairie - 65 rue Nationale
60610 LA CROIX SAINT OUEN
Lieu de pratique : Maison de la Culture et des Associations - 799 rue Ferdinand Meunier
60610 LA CROIX SAINT OUEN
Tél. : 06 13 76 26 68
E-mail : cieartkange@free.fr
Site Internet : cietheatraleartkange.free.fr
Objet : Promouvoir le théâtre. Création de spectacles, formation et sensibilisation aux disciplines du spectacle vivant pour tous publics.
Le théâtre au service de la prévention des addictions et conduites addictives. Le théâtre au service de la communication et de la formation en entreprise.

› COMPIÈGNE UNIVERS GOSPEL

Adresse : 21 rue du Baron Englebert
60280 CLAIROIX
Tél. : 06 10 68 62 41
E-mail : compiegne.universgospel@gmail.com
Objet : Promouvoir une formation aux divers aspects du gospel. Organisation de fêtes, concerts et animations culturelles et musicales. Animation de manifestations privées. Organisation de formations, stages et voyages culturels...

› CONFLUENCES

CULTURE ET LECTURE DANS LE COMPIÉGNOIS

Adresse : 4 rue de la Sous-Préfecture
60200 COMPIÈGNE
Tél. : 06 42 05 92 94
E-mail : confluences.compiègne@gmail.com
Objet : Contribuer au développement et au rayonnement de la culture et de la lecture à Compiègne et sur son territoire, par tous les moyens : enrichissement des collections des bibliothèques, publication de tous les écrits, visite de sites patrimoniaux, restauration de livres et œuvres anciens, participation à toute activité à caractère culturel.

› CONFRÉRIE DES AMIS DE SAINT-JACQUES DE COMPOSTELLE

Siège social : Hôtel de Ville
Place de l'Hôtel de Ville - 60200 COMPIÈGNE
Adresse postale : M. Jean-Philippe BONNEL
2 rue de Pierrefonds Pondron
60127 FRESNOY LA RIVIÈRE
Tél. : 03 44 88 61 51 / 06 19 39 70 06
E-mail : jean-philippe.bonnel@wanadoo.fr
Site Internet : www.casajac.org
Objet : Gérer le gîte des pèlerins de Saint-Jacques à Compiègne. Accueillir, conseiller, rassembler et promouvoir les activités en lien avec le pèlerinage compostellan.

› CULTURE LE MEUX DÉCOUVERTE

Adresse : 68 rue de la République
60880 LE MEUX
Lieu de pratique : Médiathèque
73 rue de la République 60880 LE MEUX
Tél. : 09 65 04 14 21
E-mail : clmd@lemeux.fr
Objet : Conception et réalisation de toute activité culturelle et autre action créative ainsi que tout échange avec des associations et organisations culturelles de même objet et activité.

› CULTURE ET BIBLIOTHÈQUES POUR TOUS

Adresse : 34 rue Pierre Sauvage - 1^{er} étage
60200 COMPIÈGNE

Permanences : Lundi 14h30-16h30*,
mercredi 9h30-11h30* / 15h-17h,
samedi 10h-12h * Hors vacances scolaires

Tél. : 06 71 10 94 51

E-mail : biblicompiegne@gmail.com

Objet : Bibliothèque. Prêts de livres.
Conseils de lecture.

› D'ARC SON PROD

Permanences : Ziquodrome
rue Jacques Daguerre 60200 COMPIÈGNE

Tél. : 07 74 54 28 31

E-mail : darcsonprod@gmail.com

Objet : Éduquer et rendre accessible la musique
alternative composée à notre jeunesse.

› ÉCOLE DE MUSIQUE AMC

Adresse : 243 ter avenue Raymond Poincaré
60280 MARGNY-LÈS-COMPIÈGNE

Tél. : 03 44 36 68 79

E-mail : ecole-amc@orange.fr

Site Internet : www.ecole-amc.com

Objet : Ecole de musiques actuelles. Centre de formation professionnelle aux métiers de la musique.

› ÉCOLE DE MUSIQUE DE LA CROIX SAINT OUEN

Adresse : 799 rue Ferdinand Meunier
60610 LA CROIX SAINT OUEN

Tél. : 03 44 91 14 96

E-mail : musiquelacroixsaintouen@gmail.com

Site Internet : assomusicale.wixsite.com

Coordinateur responsable pédagogique :
M. Patrick AMORY

Permanences : Mardi après-midi et mercredi
toute la journée

Objet : Apprentissage de la musique dès 3 ans en
groupe et/ou en cours individuel. Instruments :
piano, harpe, flûte traversière, clarinette, violon,
violoncelle, batterie, guitare, trompette. Éveil musical.
Chorales enfants et adultes. Classe d'orchestre,
groupe de musique actuelle.

› ECOM PAUL VALLET

ÉCOLE CHORALE ORCHESTRE MUSIQUE PAUL VALLET

Adresse : 35 chemin du Paillard - 60410 SAINTINES

Tél. : 09 52 26 26 30

E-mail : marie.duvillier@free.fr

Lieu de pratique : Château d'Aramont à VERBERIE

Objet : École de musique : orchestre d'harmonie,
chorale, orchestre débutants, orchestre à l'école.

› ELECTRONAUTES

Adresse : 8 rue du Saut du Cerf

60610 LA CROIX SAINT OUEN

Tél. : 03 60 45 12 50 / 06 71 13 71 90

E-mail : electronautes@hotmail.fr

Site Internet : <https://crossangel.bandcamp.com>

Objet : Création, diffusion et promotion de la
musique électronique et de l'image.

› FESTIVAL DES FORÊTS

Adresse : 6 rue de la Procession 60200 COMPIÈGNE

Tél. : 03 44 40 28 99

E-mail : contact@festivaldesforets.fr

Site Internet : www.festivaldesforets.fr

Objet : Organisation d'un festival de musique
classique en forêts de Laigue et de Compiègne.

› FESTIVAL DU FILM DE COMPIÈGNE

Siège social : 34 rue Pierre Sauvage
60200 COMPIÈGNE

Adresse postale : Festival du Film
Hôtel de Ville B.P. 9 - 60321 COMPIÈGNE Cedex

E-mail : festivaldufilm@mairie-compiegne.fr

Site Internet : festivaldufilm.compiegne.fr

Facebook : [festivaldufilmdecompiegne](https://www.facebook.com/festivaldufilmdecompiegne)

Objet : Le Festival du Film de Compiègne propose,
autour du 11 novembre, une programmation de
films de qualité, fictions ou documentaires, films
de répertoire ou films plus populaires.

Tous se font l'écho de l'histoire locale, nationale
ou européenne et sont souvent éclairés par la
présentation d'un expert du cinéma.

› FOYER DES ARTS

Adresse : Espace du Puy du Roy

5 bis rue Charles Faroux - 60200 COMPIÈGNE

Tél. : 06 23 95 65 08

E-mail : francine.charles@orange.fr

Objet : Promouvoir et développer les techniques
picturales : acrylique, aquarelle, dessin, huile,
pastel et encre.

› FLORE DE LILLE ET LES ABEILLES

Adresse : 1 rue des capucins - 60200 COMPIÈGNE

Tél. : 06 79 40 59 92

E-mail : assofdletlesabeilles@gmail.com

Objet : Divertir, instruire et amuser les personnes

passionnées de l'art ou non. Sensibiliser à travers l'art, conférences et ateliers organisés pour les membres. Raviver le plaisir de l'art auprès de la jeunesse camerounaise et africaine. Promouvoir les œuvres artistiques africaines. Valoriser toute autre activité ou action allant dans le même but que les objectifs précédents !

› GROOVE LAB

Adresse postale : 16 rue des Veneurs
60200 COMPIÈGNE

Tél. : 06 40 11 52 25

E-mail : paris.philippe@yahoo.fr

Site Internet : www.ecole-groove-lab.fr

Objet : Proposer des cours de musiques pour enfants et adultes, et tous objets similaires, connexes ou complémentaires ou susceptibles d'en favoriser la réalisation ou le développement.

› HARMONIE DE BIENVILLE

Siège social et adresse postale :

Mairie de Bienville 6 rue de l'Ormeau
60280 BIENVILLE

Tél. : 07 82 68 72 10

Lieu de pratique : Salle communale de Bienville

E-mail : famille.patrat@neuf.fr

Objet : Association musicale.

› HARMONIE MUNICIPALE DE CLAIROIX

Tél. : 06 60 06 45 82

Lieu de pratique : Salle du jeu d'arc,
Rue du marais - 60280 CLAIROIX

E-mails : sylviebourdon1964@gmail.com

philippevdd79@gmail.com

Objet : Association musicale.

› JAZZ-UP

Adresse : 6 rue Saint-Joseph
60200 COMPIÈGNE

Tél. : 06 07 99 69 77

E-mail : jazz.up@neuf.fr

Objet : Développement et promotion de toutes les musiques improvisées à travers l'enseignement, les concerts et les animations.

› JEUDI SCÈNE OUVERTE

Tél. : 07 68 91 56 85

E-mail : jeudiscenouverte@gmail.com

Facebook : JeudiSceneOuverteCompiègne

Site Internet :

<https://sceneouvertecompiègne.home.blog>

Objet : Promotion de l'expression culturelle et artistique, notamment par des événements de scènes ouvertes.

› K'DANSE EVASION TROPIKAL

Siège social et adresse postale :

4 rue Personne de Roberval

60200 COMPIÈGNE

Tél. : 07 66 19 70 51

E-mail : k.tropikal@gmail.com

Objet : La promotion des traditions et cultures de la caraïbe. Organisation de manifestations artistiques et culturelles.

› KANTARA

Siège social : Mairie de Compiègne

BP 30009 60200 COMPIÈGNE

E-mail : info-kantara@kantara.fr

Site Internet : www.kantara.fr

Objet : Association culturelle.

› LA BAIGNOIRE DU VIEUX PÊCHEUR

Siège social : 19 bis rue des Cordeliers

60200 COMPIÈGNE

Tél. : 06 33 37 14 97

E-mail : labaignoire.vieuxpecheur@gmail.com

Permanences : RDV sur demande

Objet : Favoriser, développer et promouvoir la création artistique.

› LA BOURLINGUE THÉÂTRE

Adresse : Mairie de Le Meux

68 rue de la République - 60880 LE MEUX

Tél. : 06 95 96 28 97

E-mail : info@labourlingue-theatre.fr

Site Internet : <http://labourlingue-theatre.fr>

Objet : Diffusion et production de spectacles vivants (en particulier théâtraux). Ateliers et stages de théâtre toute l'année.

› LA FUZZÉE

Adresse : Peniche Horus,

face au 392 allée des Roses de Picardie

60280 MARGNY-LÈS-COMPIÈGNE

Tél. : 07 87 39 07 47

E-mail : lafuzzee.asso@gmail.com

Site Internet : <https://lafuzzeeasso.wixsite.com/letempsquifuzz>

Objet : Organiser des manifestations musicales dans des lieux privés et publics afin d'enrichir l'offre culturelle locale.

› LA GUILDE D'ÉMERAUDE

Adresse postale : 6 avenue du Maréchal Foch
60200 COMPIÈGNE

Permanences :

Gymnase du Collège Claude Debussy
1 059 rue de la République
60280 MARGNY-LÈS-COMPIÈGNE

Tél. : 06 95 48 89 78

E-mail : laguilededemeraude@gmail.com

Objet : Favoriser les rencontres, les contacts et l'entraide entre tous les passionnés de reconstitutions historiques, médiévales et fantastiques affiliés auprès de celle-ci et l'organisation de rassemblements publics ou privés à caractère historiques, médiévale et fantastique.

› LA PETITE SUITE

Adresse postale : 19 square Jean-Baptiste Clément
60200 COMPIÈGNE

Tél. : 06 07 79 52 09

E-mail : nparesmaison@gmail.com

Objet : Enseignement et pratique du chant classique. Concerts.

› LA SPHERE.

Adresse postale : 2 rue Gaspard Monge
60200 COMPIÈGNE

Tél. : 07 68 64 25 94

E-mail : contact@atlas-records.fr

Site Internet : <https://atlas-records.fr/>

Objet : Enseignement, création d'activité artistique et culturelle.

› L'ACTE THÉÂTRAL

Adresse : 309 chemin du Halage
60280 MARGNY-LÈS-COMPIÈGNE

Tél. : 03 44 83 60 45 / 03 44 90 08 68

E-mail : administration@acte-theatral.asso.fr

Facebook : [actetheatral](https://www.facebook.com/actetheatral)

Objet : Promouvoir le théâtre par la création, la représentation de spectacles ; par la formation à toutes les techniques liées aux arts du spectacle (ateliers théâtre, ateliers d'écriture...) ; par l'organisation de stages artistiques et techniques, de rencontres entre amateurs et professionnels.

› L² COMPAGNIE

Siège social et adresse postale :
8 avenue de l'Europe - 60200 COMPIÈGNE

Tél. : 06 29 89 24 27

E-mails : l2compagnie@gmail.com

savary.marjorie@hotmail.fr

Site Internet : www.l2compagnie.com

Objet : Production et diffusion de spectacles.

› L'ATELIER DE SCULPTURE

Siège social et adresse postale :

Mme Béatrice SAVIGNAC - Résidence les Essarts
5 rue de l'Épargne 60200 COMPIÈGNE

Permanences :

Atelier dans la cour de l'École des Beaux-Arts
17 rue du Harlay - 60200 COMPIÈGNE

Tél. : 06 37 66 92 82

E-mails : meyemathilde@gmail.com
beatricesavignac@gmail.com

Site Internet : <https://www.atelier-sculpture-60.com/>

Objet : Pratique du dessin, de la sculpture et des arts en général autour d'un modèle vivant. Réalisation d'exposition.

› LE CHENE 2000

Adresse juridique :

1 place de l'Hôtel de Ville - 60200 COMPIÈGNE

Tél. : 06 07 33 59 55

E-mail : lechene2000@gmail.com

Objet : Contribuer, dans la région de Compiègne, à la connaissance et à la réflexion dans les domaines de la culture (histoire, sciences, spiritualité/philosophie).

› LE MADRIGAL

Siège social : 43 rue Joseph Adolphe Chauret
60350 PIERREFONDS

Adresse postale : 1 sente de la Sautelle
60350 PIERREFONDS

Lieu de pratique : Conservatoire de Musique
19 square Jean-Baptiste Clément 60200 COMPIÈGNE

Tél. : 03 44 42 85 81

Site Internet : www.madrigaldecompiegne.fr

Objet : Promouvoir le chant choral.

› LE MUSICARIUM

Siège social et adresse postale :

17 rue du Four Saint-Jacques
60200 COMPIÈGNE

Tél. : 03 44 92 70 54

E-mail : lemusicarium@gmail.com

Facebook : [ecolelemusicarium](https://www.facebook.com/ecolelemusicarium)

Objet : Association musicale ainsi que toutes disciplines artistiques. Créer des échanges entre l'association musicale et des associations de la branche culturelle et des artistes locaux. Proposer des cours individuels/collectifs, des conférences. L'organisation d'évènement et animations.

› LE THÉÂTRE DU PETIT JARDIN

Adresse : 22 rue de l'Archerie
60680 JONQUIÈRES

Tél. : 06 86 70 12 16 / 06 29 63 16 60

E-mail : theatre.petitjardin@gmail.com

Site Internet : www.theatrepetitjardin.fr

Objet : Proposer des pièces de théâtre, spectacles de sketches, des repas à thèmes, des spectacles de marionnettes. Proposer des cours de théâtre. Manifestations relatives au théâtre.

› LES AMIS DE CANTO VITAE

Siège social : Mairie de Compiègne

Adresse postale : 160 rue Roland Picart
60320 BÉTHISY-SAINT-PIERRE

E-mails : chapelain.anne@wanadoo.fr
dominique.whitead@wanadoo.fr

Permanences : Les mardis de 20h à 22h
Salle du Puy du Roy - 60200 COMPIÈGNE

Objet : Chant choral. Travail de la voix en ateliers.

› LES AMIS DE SAINT-JACQUES ET DE SAINT-ANTOINE

Adresse : 51 rue Pierre Sauvage
60200 COMPIÈGNE

Tél. : 06 72 93 90 26

E-mail : christiandubreuil60@orange.fr

Objet : Association culturelle et culturelle assurant l'entretien et l'embellissement de deux Eglises Saint-Jacques et Saint Antoine.

› LES AMIS DU VINTAGE

Siège social : 182 rue Tunon - 60280 VENETTE

Adresse postale : 3 rue Clément Ader
60200 COMPIÈGNE

Tél. : 06 11 16 32 32 / 06 18 16 91 27

E-mail : usinegaz.sandra@gmail.com

Objet : Promouvoir la culture des époques passées année 30' à 90' communément appelées "VINTAGE" que se soit par les arts; les objets; la déco; les tenues vestimentaires; les véhicules ou l'organisation de manifestation.

› LES CIPITRONS

Adresse : 250 avenue Aristide Briand
60280 MARGNY-LÈS-COMPIÈGNE

Tél. : 06 16 06 53 35

E-mail : cipitrons@gmail.com

Facebook : Les Cipitrons

Objet : Promouvoir le théâtre d'improvisation par la création, la représentation et la formation des adultes.

› LES COMPAGNONS DE JEHANNE

Adresse : 18 rue Saint Joseph - 60200 COMPIÈGNE

Tél. : 03 44 20 17 41

E-mail : elisavanden.thierry@free.fr

Site Internet : fetes-jeanne-d-arc-compiegne.fr

Objet : Organisation de la fête historique de Jehanne d'Arc annuelle à Compiègne. Échanges culturels avec les Villes Johanniques lors de leur fête de J. d'Arc.

› LES CORNEMUSES DE VERBERIE

Siège social et lieu de pratique : Château d'Aramont
1 rue Saint-Pierre - 60410 VERBERIE

Adresse postale : L.C.D.V.

28 rue Guynemer 60410 VERBERIE

Tél. : 06 12 66 61 72

E-mail : cornemusesdeverberie@free.fr

Site Internet :

<http://cornemusesdeverberie.blogspot.fr>

Objet : Apprendre et jouer de la cornemuse et/ou percussion afin d'intégrer le Pipe Band.

› LES FILMS DE LA PÉRIPHÉRIE

Adresse : 148 rue de Verdun
60280 MARGNY-LÈS-COMPIÈGNE

Tél. : 06 03 33 69 98 (Paolo Jamoletti)

E-mail : info@lesfilmsdelaperipherie.org

Site Internet : www.lesfilmsdelaperipherie.org

Objet : La production, la réalisation et la diffusion d'œuvres cinématographiques.

Développer, encadrer et soutenir des projets artistiques, de sensibilisation et de formation plus particulièrement audiovisuels, multimédias et numériques auprès du public.

› LES HIBISCUS DES ANTILLES

Adresse : 8 rue Marguerite Yourcenar
60410 VERBERIE

Tél. : 09 53 29 86 11 / 06 22 51 71 80

E-mail : richardsainton@gmail.com

Objet : Promouvoir le folklore traditionnel des Antilles.

› LES MUSICALES DE COMPIÈGNE

Adresse : 19 square Jean-Baptiste Clément
60200 COMPIÈGNE

Tél. : 06 84 77 56 51

E-mail : isa.violon.remy@gmail.com

Facebook : Les-Musicales-de-Compiègne

Objet : L'association a pour but la promotion de la musique de chambre, la musique de scène, le chant, la danse et toutes autres formes musicales auprès d'un large public.

› LES NOTES BLEUES

Adresse : 17 rue des Lombards
60200 COMPIÈGNE
Tél. : 06 70 05 77 64
E-mail : notes.bleues@wanadoo.fr
Site Internet : www.lesnotesbleues.fr
Objet : Concert Ziquodrome.

› LES ORCHESTRES DE COMPIÈGNE

Adresse : Conservatoire de musique
19 square Jean-Baptiste Clément
60200 COMPIÈGNE
Tél. : 03 44 86 25 45
E-mail : alain.remy@mairie-compiegne.fr
Objet : Contribuer au développement de la pratique musicale amateur.

› LES ORGUES DE LA FORÊT

Siège Social : Mairie de Saint-Jean-aux-Bois
60350 SAINT-JEAN-AUX-BOIS
Contact et adresse postale :
M. Pierre LEFRANC
16 bis rue de Compiègne
60350 VIEUX-MOULIN
Tél. : 06 77 95 92 90
E-mail : lefranc-pierre@hotmail.com
Site Internet : www.orguesaintjean60.fr
Objet : Éducation musicale, support de la liturgie, organisation de concerts autour des orgues de Pierrefonds, Saint-Jean aux Bois et Vieux-Moulin.

› LES PETITS SOCRATIQUES

E-mail : les.petits.socratiques@orange.fr
Objet : Organisation de rencontres philosophiques.

› LES SENS RETOURNÉS

Adresse : Chez Mme DHÉNIN
9 rue René Firmin - Appt 219
60200 COMPIÈGNE
Tél. : 06 75 78 42 07
E-mail : lessensretournees@gmail.com
Site Internet : https://nathaliedhenin.wordpress.com/
Objet : Valoriser les créations d'artistes d'ici et d'ailleurs par le biais de revues électroniques, de publications et d'ateliers d'écriture.

› LES VITRAUX D'ISABEAU

Adresse : 16 rue Saint-Joseph
60200 COMPIÈGNE
Lieu de pratique : École des Beaux Arts
60200 COMPIÈGNE
Tél. : 06 89 92 80 84

E-mail : vitrauxisabeau@yahoo.fr
Site Internet : http://vitrauxdisabeau.e-monsite.com
Objet : Le vitrail : restauration, création, cours adultes et enfants, ateliers pédagogiques écoles et centres aérés.

› LIRE C'EST LIBRE

Adresse : 11 impasse Louis Bayart
60280 CLAIROIX
E-mail : lirecestlibre@gmail.com
Site Internet :
https://lirecestlibreblog.wordpress.com
Facebook : Lire c'est libre
Objet : Développer l'envie de lire, faire connaître et apprécier l'univers de la littérature francophone contemporaine. Favoriser les rencontres et les échanges entre auteurs, lecteurs, blogueurs, journalistes de la presse écrite et audiovisuelle. Promouvoir les écrivains.

› "LIRE ET FAIRE LIRE" UDAF 60

Siège social : UDAF de l'Oise,
35 rue du M. Leclerc BP 10815
60008 BEAUVAIS Cedex
Adresse postale : UDAF 60,
9 rue Edouard Belin - 60200 COMPIÈGNE
Tél. : 06 40 66 59 09
E-mail : reseau@udaf60.fr
Site Internet : www.udaf60.fr
Objet : Créer un lien intergénérationnel et favoriser l'approche de la littérature jeunesse auprès des enfants. Stimuler leur goût pour la lecture, développer la maîtrise de la langue française.

› MAISON DE LA POÉSIE DE COMPIÈGNE

Adresse : 4 rue du Port à Bateaux
60200 COMPIÈGNE
Tél. : 06 17 40 69 46
E-mail : maisondelapoesiecompiegne@gmail.com
Site Internet : https://maison-de-la-poesie-de-compiegne.business.site
Objet : Promouvoir la poésie par des rencontres d'auteurs, éditeurs et libraires, par des ateliers d'écriture et des événements réunissant différentes expressions artistiques.

› NÉO CLUB DES SAUTRIAUX

Adresse : Rue Desormes - 60410 VERBERIE
Tél. : 03 44 40 90 91 / 06 18 75 08 45

E-mail : neo.club@free.fr

Site Internet : <http://neoclub.unblog.fr/>

Objet : Belote, tarot, jeux de société, marches suivi d'un goûter.

› O' PLAISIR SONORE

Adresse : 16 rue Arnold Lanson
60350 VIEUX-MOULIN

Tél. : 06 82 49 28 81

E-mail : alexis508@outlook.fr

Objet : Cette association a pour objet d'organiser légalement, par le biais du concept associatif, des festivals ou concerts. Le but est de mettre en avant les groupes et collectifs locaux.

Cette association est créée pour un public local et uniquement pour la découverte et le divertissement culturel. Nous avons vraiment à cœur de faire jouer des groupes locaux peu connus afin qu'ils évoluent et qu'ils puissent se faire connaître.

› OFFICE CULTUREL DE COMPIÈGNE

Adresse : 34 rue Pierre Sauvage
60200 COMPIÈGNE

Tél. : 03 44 40 72 51

E-mail : office.culturel.compiègne@gmail.com

Site Internet : office-culturel-compiegne.fr

Facebook : office culturel compiegne

Objet : Création de liens entre les associations culturelles, échanges entre elles et la Ville de Compiègne et promotion des activités culturelles.

› ORCHESTRE D'HARMONIE DE COMPIÈGNE

Adresse : 19 square Jean-Baptiste Clément
60200 COMPIÈGNE

Tél. : 06 01 42 05 05

E-mail : contact@ohcompiegne.fr

Site Internet : www.ohcompiegne.fr

Facebook : ohcompiegne

Objet : 60 musiciens amateurs, du plus jeune au moins jeune, réunis pour une passion commune : la musique.

› ORCHESTRE DE BATTERIE-FANFARE DE COMPIÈGNE (OBFC)

Adresse : 19 square Jean-Baptiste Clément
60200 COMPIÈGNE

Tél. : 06 83 70 63 82

E-mail : obf.compiègne@gmail.com

Directeur musical : M. Rémi CALLAY

Objet : Contribuer à entretenir le goût de la

musique dans la Ville par l'organisation de concerts publics, de manifestations musicales, de prendre part aux fêtes et solennités publiques.

› ORLAG

Adresse : 1 rue Gaspard Monge
(1^{er} étage cellule 2)

Z.A.C.de Mercières - 60200 COMPIÈGNE

Tél. : 06 77 18 86 33

E-mail : orlagmanagement@orange.fr

Objet : Concerts, enregistrements de disques, vidéos clips, merchandising.

› PAS QU'UN GAMER

Adresse : 41 cours Guynemer
60200 COMPIÈGNE

Tél. : 06 61 78 92 70

E-mail : pasquungamer@gmail.com

Objet : Création d'événement et live marathons caritatifs avec l'aide de streamers et influenceurs bénévoles dans le but de venir en aide à des associations humanitaires.

› PATRIMOINE ET HISTOIRE DE NÉRY

Adresse : Mairie de Néry
Parc Paul Roulon - 60320 NÉRY

Tél. : 03 44 39 88 47 / 06 80 66 00 00

E-mail : pathine60320@gmail.com

Objet : Restaurer ou enrichir le patrimoine historique de Néry.

› RE-CRÉATION

Adresse : 31 rue Jules Méline
60200 COMPIÈGNE

Lieu de pratique :

Centre de Rencontres de Bellicart
60200 COMPIÈGNE

Tél. : 06 81 40 48 68

E-mail : recreation.artsamateurs@gmail.com

Objet : Promouvoir les arts amateurs (théâtre).

› RICOCHETS DES SAVOIRS

Siège social et adresse postale :

Chez Patricia FERON - Appt n° 74 -

17 rue Winston Churchill - 60200 COMPIÈGNE

Permanences : 1 bis avenue du Général Weygand 60200 COMPIÈGNE

Tél. : 06 33 51 37 85

E-mail : ricochets60@free.fr

Site Internet : <http://ricochets60.free.fr>

Objet : Echanges de savoirs de toutes sortes.

› SAINT-JEAN-AUX-BOIS ET LES ARTS

Siège Social : Mairie de Saint-Jean-aux-Bois
1 place de la Grande Cour
60350 SAINT-JEAN-AUX-BOIS
Tél. : Mme Virginie Havard : 06 23 21 87 54
E-mail : hvirginy@sf.fr
Objet : Association de peintres, sculpteurs et des adhésions locales d'aide et de soutien.

› SOCIÉTÉ D'HISTOIRE MODERNE ET CONTEMPORAINE DE COMPIÈGNE

Adresse : 13A, rue de la République
80110 BERTEAUCOURT-LES-THENNES
Tél. : 06 62 45 17 18
E-mail : shmcompiegne@gmail.com
Site Internet : <http://histoirecompiegne.fr/>
Objet : Étude de notre histoire et de notre patrimoine. Organisation de conférences. Publication d'une revue semestrielle : "Les Annales historiques compiégnaises"

› SOCIÉTÉ DES AMIS DU MUSÉE NATIONAL DE LA VOITURE (AMNV)

Adresse : Palais Impérial
Place du Général de Gaulle
60200 COMPIÈGNE
Tél. : 06 06 26 60 60 (président)
03 44 40 17 50 (trésorier)
E-mails : amnvcontact@gmail.com
laubiepatrick@orange.fr
Objet : Aider à la connaissance, à la promotion et à l'enrichissement du Musée National de la Voiture.

› SOCIÉTÉ DES AMIS DU PALAIS DE COMPIÈGNE

Adresse : Palais Impérial
Place du Général de Gaulle - 60200 COMPIÈGNE
Tél. : 03 44 38 47 37
E-mail : contact@amisduchateaudcompiegne.org
Site Internet : www.amisdecompiegne.org
Objet : Participer au rayonnement du Palais de Compiègne et à l'enrichissement des collections.

› SOCIÉTÉ HISTORIQUE DE COMPIÈGNE

Adresse : 33 rue de Paris
60200 COMPIÈGNE
Tél. : 03 44 23 57 56
E-mail : contact@histoire-compiegne.com
Sites Internet : www.histoire-compiegne.com
Objet : Promouvoir l'histoire de Compiègne et du compiégnais.

› SOCIÉTÉ NAPOLÉONNIENNE DE COMPIÈGNE

Adresse : Au Bar du Palais
2 rue des Minimes - 60200 COMPIÈGNE
Tél. : 06 26 90 65 18
E-mail : societenaполеoniennecompiegne@gmail.com
Objet : Diffusion de l'Histoire du premier et du second empire.

› THECOMPEERS

Adresse : Salle Edith Piaf
60280 MARGNY-LÈS-COMPIÈGNE
Les lundi scolaires à 19h30
Tél. : 03 44 90 73 00
E-mail : contact@thecompeers.com
Site Internet : www.thecompeers.com
Objet : LA (the) véritable fanfare funky, groovy pour amateur.e.s jeunes et presque jeunes ! Nous sommes accompagnés par des musiciens pro. Venez jouer avec nous !!! - *TheCompeers*.

› THE ULTIMATE SCI-FI

Adresse : 3 rue des Buttes - 60150 JANVILLE
Tél. : 06 09 24 05 76
E-mail : david@compiegne-geek-convention.fr
Site Internet : www.compiegne-geek-convention.fr
Facebook : The Ultimate Sci-Fi
Objet : Organisation de la Compiègne Geek Convention, événement autour de la pop-culture (jeux-vidéos, cinéma, science-fiction) et autour du cosplay.

› THÉÂTRE SPECTACLE DE LA MARNIÈRE (TSM)

Adresse : 20 rue du Rhône
60157 ELINCOURT-SAINTE-MARGUERITE
Lieu de pratique : Salles annexes de la Mairie de Compiègne
Tél. : 06 18 91 28 27
E-mail : tsmgenevievedzik@wanadoo.fr
Objet : Développement du théâtre en milieu rural. Cours de théâtre pour tous.

› TU VEUX QU'ON EN PARLE ?

Adresse : 6 rue Joseph Leprince
60200 COMPIÈGNE
Permanences : Espace du Puy du Roy
60200 COMPIÈGNE
Tél. : 06 67 42 25 97 - Mme Christine THIEBAUT
E-mail : thiebaut_christine@yahoo.fr
Objet : Association théâtre : préparation d'un spectacle qui se joue en avril et en octobre.

› UNIVERSITÉ DANS LA VILLE U.D.V.

Siège social et adresse postale :

Espace du Puy du Roy - 5 bis rue Charles Faroux
60200 COMPIÈGNE

Permanences : Juin, Septembre et Octobre
le mardi de 10h à 12h - Office de Tourisme de
l'Agglomération de la Région de Compiègne
Place de l'Hôtel de Ville - 60200 COMPIÈGNE

Tél. : 03 44 20 35 92

E-mail : contact.udv60@orange.fr

Site Internet : www.udvcompiegne.fr

Objet : Organisation de cycles de conférences ouvertes à toutes et à tous, dispensées par des intervenants de haut niveau, sur des thèmes variés : patrimoine local, arts, histoire & civilisation, littérature, musique, théâtre, antiquité, sciences et technologies, évolution de la société : un véritable souffle de culture !

› VERBERIE ART & CULTURE

Adresse : 7 rue Guynemer - 60410 VERBERIE

Lieu de pratique : Château d'Aramont,
1 rue Saint-Pierre - 60410 VERBERIE

Tél. : 06 88 28 21 41

E-mail : christiane.lequatre@orange.fr

Site Internet : www.verberieartetculture.fr

Objet : Atelier peinture, généalogie, échange de savoir entre photographes, visites d'expositions.

› VOLONTARIAT ET SOUTIEN PAR L'ART (VSART)

Tél. : Mme Meredith CHARREYRON : 06 74 50 67 40

E-mails : meredith.charreyron@gmail.com
vsart.compiegne@gmail.com

Site Internet : www.vsart.org

Objet : Aller à la rencontre des personnes isolées par l'âge, la maladie, l'incarcération, le handicap ou dans une situation sociale défavorisée par le biais d'activités culturelles (musique, arts plastiques conférences,...) dans les hôpitaux, les centres d'accueil, maisons de retraite, centres de détention, foyers de vie, centres de loisirs de quartiers difficiles.

› ZIKADOM'

Siège social et adresse postale :

5 rue du Maréchal Douglas Haig - 60200 COMPIÈGNE

Tél. : 06 03 55 11 03

E-mail : leszikadom@gmail.com

Site Internet : www.zikadom.com

Objet : Pratique et promotion des musiques actuelles et de toute activité culturelle et artistique.

Économie

› ARTISANS DU MONDE

Siège social : 1 rue des Capucins Appt 12
60200 COMPIÈGNE

Tél. : 06 89 97 31 61

E-mails : adm.compiegne@artisansdumonde.org
domberaud@yahoo.fr

Site Internet : www.artisansdumonde.org

Objet : Promotion du commerce équitable par la vente, l'éducation et le plaidoyer pour un autre modèle de développement.

› ASSOCIATION DES COMMERÇANTS ET PRESTATAIRES DE SERVICES DE LA VICTOIRE – A.C.P.S.V.

Adresse : Pharmacie de la Victoire
14 rue de Normandie - 60200 COMPIÈGNE

Tél. : (de la pharmacie) 03 44 20 29 55

E-mail : pharmaciecompiegne.lavictoire@gmail.com

Objet : Animation des commerces de la Victoire.

› ASSOCIATION DES COMMERÇANTS NON SÉDENTAIRES DE COMPIÈGNE A.C.N.S.C.

Adresse : Chez Mme Valérie CAUFFET
Ferme de Palesne
60350 PIERREFONDS

Tél. : 06 09 91 20 04

E-mail : cauffet.alain@orange.fr

Objet : Fidélisation des clients en assurant une bonne qualité des produits en offrant : une fleur pour la fête des grands-mères, une rose pour la fête des mères, une écharpe pour la fête des pères, différentes tombolas selon les saisons et un cadeau et confiseries pour Noël.

› ASSOCIATION DES CONSOMMATEURS DE COMPIÈGNE

Siège social : Mairie de Compiègne
BP 30771 - 60205 COMPIÈGNE Cedex 2

Tél. : 06 67 46 32 64

E-mail : sebastiange@wanadoo.fr

Objet : Améliorer les conditions d'achat à Compiègne : accès au Centre-Ville, plan de circulation, stationnement, horaires des magasins...

› CENTRE DES JEUNES DIRIGEANTS D'ENTREPRISES - C.J.D.

Adresse : Rue de la Sous-Préfecture
60200 COMPIÈGNE

Tél. : 06 07 80 54 79

Objet : Association regroupant des dirigeants d'entreprises avec pour but de diffuser auprès de ses adhérents les outils pour se former, échanger et expérimenter, relancer l'emploi et pérenniser les entreprises.

› CLCV - CONSOMMATION LOGEMENT ET CADRE DE VIE

Adresse : 15 rue Edouard Branly
60200 COMPIÈGNE

Tél. : 06 40 79 95 81

E-mail : compiegne@clcv.org

Site Internet : www.clcv.org/permanences-clcv/picardie

Objet : Défense des locataires, propriétaires ou copropriétaires et du cadre de vie.

› CLUB DES ENTREPRENEURS - ANTENNE DE COMPIÈGNE

Siège social : Mairie de Compiègne
CS 30009 - 60321 COMPIÈGNE Cedex

Adresse : Parc Technologique des Rives de l'Oise - Rue les Rives de l'Oise - BP 50149
60201 COMPIÈGNE Cedex

Tél. : 06 62 31 57 13 : M. Olivier LIENARD

E-mail : info@cde-picardie.fr

Site Internet : www.cde-picardie.fr

Objet : Sensibiliser à l'esprit d'entreprendre et à la création d'entreprise, développer les échanges d'expériences et l'accompagnement des créateurs, communiquer sur l'esprit d'entreprendre auprès des élèves, des étudiants, des porteurs de projets de création d'entreprises, des entrepreneurs et du grand public.

› COMPIÈGNE, LES VITRINES DE VOTRE VILLE « LES 3V »

Adresse : BP 70712 - 60207 COMPIÈGNE Cedex

Tél. : 06 16 58 42 41

E-mail : commerces.compiegne@gmail.com

Site Internet : www.commerces-compiegne.fr

Objet : La promotion, le développement et la défense des commerces. Créer un ensemble commercial dynamique et solidaire pour relancer la consommation dans la Ville de Compiègne.

› ECTI

Adresse : 1 allée du Muguet - 60300 APREMONT

Site Internet : www.ecti.org

Permanences : Régionale à Amiens

18 rue Lamartine - 80000 AMIENS

Tél. : 06 48 15 79 52

E-mail : flameinj@orange.fr

Objet : Association nationale de cadres retraités bénévoles expertise auprès des TPE/PME ; collectivités, social et enseignement. Missions à l'international.

› FÉDÉRATION DES ASSOCIATIONS COMMERCIALES DU COMPIÉGNOIS - F.A.C.C.

Adresse : BP 80785 - 60207 COMPIÈGNE Cedex

Tél. : 03 44 20 07 71 / 06 22 33 39 55

E-mails : commerces.compiegne@gmail.com

jerome.capron.margny@orange.fr

Site Internet : www.commerces-compiegne.fr

Objet : Fédérer les unions commerciales du compiégnois. Promouvoir, développer et défendre les intérêts des commerces. Créer un ensemble commercial dynamique et solidaire pour relancer la consommation sur le territoire.

› HABITAT ET HUMANISME OISE

Siège social : 21 rue de Gesvres

60000 BEAUVAIS

Adresse postale : Antenne de Compiègne

Mme Martine HELLUY

45 rue Hurtebise - 60200 COMPIÈGNE

E-mail : oise@habitat-humanisme.org

Site Internet : www.habitat-humanisme.org

Objet : Proposer un logement aux personnes en grande difficulté et les accompagner. Participer au développement d'une économie plus solidaire.

› UNION DES COMMERÇANTS DU CENTRE COMMERCIAL DE ROYALLIEU - U.C.C.C.R.

Adresse : L'Accueil Fleuri

12 rue Bernard Morançais - 60200 COMPIÈGNE

Tél. : 03 44 20 10 42

E-mail : courbon-agnes@orange.fr

Objet : Animer le quartier. Convivialité.

› UNION DES COMMERÇANTS ET ARTISANS DE MARGNY-LÈS-COMPIÈGNE

- U.C.A.M.

Adresse : Bleu Minutes

Centre Commercial Intermarché

60280 MARGNY-LÈS-COMPIÈGNE

Tél. : 03 44 20 07 71 / 06 22 33 39 55

E-mail : jerome.capron.margny@orange.fr

Site Internet : www.commerces-compiegne.fr

Objet : Promouvoir, développer et défendre les intérêts des commerces.

Créer un ensemble commercial dynamique et solidaire pour relancer le commerce de Margny-lès-Compiègne.

› UNION DES COMMERÇANTS, LIBÉRAUX ET ARTISANS DE VERBERIE U.C.L.A.V.

Adresse : Pharmacie de Verberie

38 rue de la République 60410 VERBERIE

Tél. : (de la pharmacie) 03 44 38 80 80

E-mail : uclav.contact@gmail.com

Facebook : @uclav

Objet : Promouvoir, développer et défendre les intérêts des commerces. Créer un ensemble commercial dynamique et solidaire pour relancer le commerce de Verberie.

› UNION DES PROFESSIONNELS DE LA CROIX SAINT OUEN - U.P.L.

Adresse : 29 rue Carnot

60610 LA CROIX SAINT OUEN

Tél. : 03 44 91 22 74 / 06 30 40 60 37

E-mail : contact@upl.asso.fr

Site Internet : www.upl.asso.fr

Facebook : upl60610

Objet : Développer d'amicales relations entre les Artisans, Commerçants, Industriels, toutes entreprises, professions libérales, agriculteurs et sympathisants des professionnels de La Croix Saint Ouen. Défendre et dynamiser le développement et les intérêts économiques, commerciaux et touristiques de la commune, renforcer l'attractivité, organiser des manifestations, favoriser l'accès et la visibilité, etc.



Emploi

> ALEPI - ASSOCIATION LES ENTREPRENEURIALES EN PICARDIE

Adresse postale :

2 rue Nicéphore Niepce - Les Tertiales Bâtiment C
60200 COMPIÈGNE

Tél. : M. Stéphane PAVLOVIC : 06 51 39 34 25

E-mail : compiegne@lesentrep.fr

Objet : Promotion sur le territoire en Picardie, de la culture entrepreneuriale auprès des étudiants et des jeunes diplômés au chômage et s'inscrit dans le cadre du programme d'entraînement terrain à la création d'entreprise dénommé « Les entrepreneuriales ».

> BGE PICARDIE

Siège social : 18 rue Lamartine 80000 AMIENS

Adresse postale et Permanences :

- 8 passage du Marché aux Herbes

- Espace du Puy du Roy,

5 bis rue Charles Faroux 60200 COMPIÈGNE

Tél. : 0970 808 217

E-mail : contact.compiegne@bge-picardie.org

Site Internet : www.bge-picardie.org

Objet : Accompagnement des porteurs de projets.

> COMITE RÉGIONAL DES HAUTS-DE-FRANCE - ÉDUCATION PHYSIQUE ET GYMNASTIQUE VOLONTAIRE (E.P.G.V.)

Adresse : 519A avenue de Dunkerque
59160 LOMME

Antenne à Compiègne

Tél. : 03 20 88 27 30

Mme Sophie BELE Secrétaire

E-mail : hautsdefrance@comite-epgv.fr

Site Internet : www.sport-sante.fr/hdf.html

Objet : Former les animateurs sportifs de demain. Soutenir, accompagner et impulser le développement des comités départementaux à travers des manifestations sportives entre autres.

> COMPÉTENCES EN TEMPS PARTAGÉ DE L'OISE (CTP 60)

Siège social :

CTP 60 C/o Mme Françoise MALOU,

9 rue Berlioz 60300 SENLIS

Permanence : Locaux de la Petite Chancellerie
Salle 209 - 4 rue de la Sous-préfecture
60200 COMPIÈGNE

E-mail : arf60lam@gmail.com

Site Internet : www.ctp60.org

Objet : Favoriser le retour à l'emploi des cadres et assimilés par le biais du travail en temps partagé.

> JEUNE CHAMBRE ÉCONOMIQUE DE COMPIÈGNE

Siège social et adresse postale :

Parc de Bayser 60200 COMPIÈGNE

Tél. : 06 80 59 02 67

E-mail : jcecompiegne@gmail.com

Objet : Former les jeunes de 18 ans et les personnes jusqu'à 40 ans à la prise de responsabilités, se former par l'action, développer des projets pour améliorer notre territoire.

> L'ACTES (L'ASSOCIATION DES AUTODIDACTES)

Siège social : 3 rue Anthémis

S/c Anthemia Formation - 60200 COMPIÈGNE

Adresse postale : BP 80865

60208 COMPIÈGNE CEDEX

Tél. : 07 83 85 44 29

E-mail : aactes.association@laposte.net

Objet : Fédérer les autodidactes, affirmer leur place dans la société. Parrainer les demandeurs d'emplois. Promouvoir l'apprentissage et la formation continue.

> MISSION LOCALE DU PAYS COMPIÈGNOIS ET DU PAYS DES SOURCES

Adresse : 12-14 rue Saint-Germain 60200 COMPIÈGNE

Tél. : 03 44 36 34 44

E-mail :

missionlocale.compiegne@ml-compiegne.org

Site Internet :

www.missions-locales-picardie.org

Facebook : Mission Locale de Compiègne

Objet : Accueil, information, orientation et accompagnement des jeunes de 16 à 25 ans.

› OISE EST INITIATIVE

Adresse : 2 rue de Niepce - Les Tertiales, Bât B
60200 COMPIÈGNE

Tél. : 03 44 23 00 29

E-mail : contact@oise-est.fr

Site Internet : www.initiative-oise.fr

Objet : Accompagner et financer les créateurs
repreneurs d'entreprise grâce à un prêt d'hon-
neur.

› PARTAGE TRAVAIL

Adresse : 3 rue de l'Anthémis
60200 COMPIÈGNE

Tél. : 03 44 86 42 82

Fax : 03 44 86 49 36

E-mail : accueil@partagetravail60.fr

Site Internet : www.partagetravail60.fr

Objet : Accompagner les demandeurs d'emploi
vers leur insertion professionnelle durable.



Enseignement

› AMICALE DE L'ÉCOLE D'ARMANCOURT (A.E.A.)

Adresse : Mairie d'Armancourt
2 bis rue des Vignes Blanches
60880 ARMANCOURT
Tél. : 03 44 20 64 52

E-mail : marctassel@sfr.fr

Objet : Faciliter le bon fonctionnement de l'école en apportant un soutien logistique et financier aux activités pédagogiques et récréatives.

› AMICALE DES ANCIENS ELÈVES DE MIREILLE GRENET (A.A.E.M.G.)

Siège social : Mairie de Compiègne
Place de l'Hôtel de Ville 60200 COMPIÈGNE
Adresse postale : 13 rue de l'Oise - Appt. 275
60200 COMPIÈGNE
Tél. : 06 85 42 70 58

E-mail : aaemireillegrenet@gmail.com

Site Internet :

www.aaemireillegrenet.wixsite.com

Objet : Organiser des rencontres entre les anciens élèves et professeurs des écoles et lycée de Mireille Grenet.

› AMICALE DES PARENTS D'ÉLÈVES DE CHOISY-AU-BAC

Siège social : Mairie, 2 rue de l'Aigle
60750 CHOISY-AU-BAC
Tél. : 06 14 82 44 44

E-mail : amicale.choisy@gmail.com

Objet : Organiser diverses manifestations aux profits des enfants des 4 écoles de Choisy-au-Bac.

› ASSOCIATION CULTURELLE ET ÉDUCATIVE POUR LES ADOLESCENTS (A.C.E.P.A.)

Adresse : 7 rue du Dahomey 60200 COMPIÈGNE
Tél. : M. Jacques LEGROS 06 74 68 96 11

E-mail : mcjclegras@wanadoo.fr

Objet : Éducation des adolescents.

› ASSOCIATION DES ANCIENS ELÈVES DU COLLÈGE DE COMPIÈGNE ET DU LYCÉE PIERRE D'AILLY (A.A.E.C.L.)

Siège Social : Lycée Pierre d'Ailly

136 boulevard des Etats-Unis 60200 COMPIÈGNE

Adresse postale : A.A.E.C.L.

BP 50131, 60201 COMPIÈGNE CEDEX

Tél. : 03 44 20 32 85

E-mail : odile.mahler@cegetel.net

Site Internet : www.aaecl.com

Objet : Faciliter les relations entre les anciens élèves de l'établissement et tisser des liens, voire venir en aide aux élèves actuels du Lycée Pierre d'Ailly de Compiègne.

› ASSOCIATION DES PARENTS D'ÉLÈVES DE L'ÉCOLE DE JAUX

Adresse : 7 rue de la République 60880 JAUX
Tél. : 06 70 04 49 55

E-mail : apejaux@gmail.com

Facebook : APE de l'école de Jaux

Objet : Par le biais d'organisations festives, l'APE aide au financement des projets de l'école.

› ASSOCIATION FORME

Siège social : Complexe sportif Mercière,
rue Jacques Daguerre 60200 COMPIÈGNE

Adresse postale : 54 avenue de Flandre
60190 ESTREES-SAINT-DENIS

Tél. : 09 51 73 75 55

E-mail : secretariat.forme@gmail.com

Site Internet : <http://associationforme-bpjeps-oise.fr/>

Objet : Organisme de formation spécialisé dans le domaine du sport, le BPJEPS.

› ASSOCIATION FRANÇAISE POUR LA LECTURE

Adresse : 17 bis rue de Stalingrad
60200 COMPIÈGNE

Permanences : 13 rue de Stalingrad
60200 COMPIÈGNE (sur rendez-vous)

Tél. : 03 44 20 03 13 / 06 81 30 78 68

E-mail : solange.dumay@orange.fr

Site Internet : www.lecture.org

Objet : Promotion du livre, de la lecture et de l'amélioration des compétences de lecteur. Mouvement pédagogique, l'association s'inscrit dans la formation des enseignants de la maternelle au lycée mais aussi dans la formation de formateurs d'associations engagées dans la lutte contre l'illétrisme.

› ASSOCIATION LINGUISTIQUE DE CHEVRIÈRES (A.L.C.)

Adresse : 135 rue de Chevrières
60680 GRANDFRESNOY
Tél. : 06 48 08 33 98 - Mme Virginie DUPAS
06 89 17 71 80 Mme Laurence KRIEG
E-mail : fredody60@yahoo.fr
Facebook : Association linguistique Chevrières
Objet : Initiation à l'anglais, avec la méthode mini school (par des jeux, comptines,...), soutien de la maternelle au collège.

› ATELIER DES SAVOIRS

Adresse : 33 rue Saint-Germain
60200 COMPIÈGNE
Permanences : Bungalow "Pompidou"
Rue du Docteur Calmette 60200 COMPIÈGNE
Tél. : 06 18 03 67 85 M. Roger DELACOUR
E-mail : rogerdelacour@orange.fr
Objet : Alphabétisation. Français Langue Etrangère. Lutte contre l'illettrisme.

› AUMÔNERIE DE L'ENSEIGNEMENT PUBLIC DU COMPIÉGNOIS (A.E.P)

Adresse : 51 rue Pierre Sauvage
60200 COMPIÈGNE
Tél. : 06 76 85 10 39 / 03 44 85 89 64
E-mail : compiaep@gmail.com
Permanences :
Maison paroissiale, 14 rue du Dahomey
mardi - vendredi de 15h30 à 17h
mercredi - samedi de 10h à 12h
Objet : Education de la foi des élèves chrétiens de l'enseignement public.

› AUMÔNERIE DU COLLÈGE JULES VERNE DE LA CROIX SAINT OUEN

Adresse : 11 rue Jules Ferry
60610 LA CROIX SAINT OUEN
Tél. : 06 45 97 25 31 (S. VERMOTTE)
E-mail : aumonerie.aep@gmail.com
Site Internet : <http://aumonerie-college-jules-verne.fr>
Objet : Rencontres spirituelles religieuses, catholiques, des jeunes de 3 ans jusqu'au lycée inclus et des animateurs, adaptées en fonction de l'âge. Préparation aux sacrements, baptêmes, communions, professions de foi, confirmations.

› CENTRE D'ÉDUCATION ET DE FORMATION AVERROÈS (C.E.F.A.)

Adresse : 3bis rue Ferdinand de Lesseps
60200 COMPIÈGNE
Tél. : 07 81 90 95 51 / 06 26 56 56 53

E-mails : contact@centreaverroes.fr
zakaria.fouad@centreaverroes.fr

Site internet : www.centreaverroes.fr

Objet : Promouvoir les sciences et l'esprit scientifique, contribuer à la réussite et l'excellence scolaire et œuvrer pour l'échange culturel et scientifique. Un espace d'étude, d'apprentissage et d'accès au savoir. Lieu d'échange et de partage ouvert à tous.

› CENTRE RESSOURCE LECTURE (C.R.L.)

Adresse : 1 rue de Stalingrad
60200 COMPIÈGNE
Tél. : 03 44 86 26 65 Mme Anne-Sophie BRASSEUR
Permanences : Lundi au vendredi de 9h à 12h et de 14h à 17h
E-mail : ressource.lecture@orange.fr
Site Internet : www.crl-compiegne.fr
Objet : Association de lutte contre l'illettrisme, centre de ressources pour la lecture : ressources humaines, pédagogiques, documentaires. Formation d'alphabétisation, de remise à niveau et de Français langue étrangère, préparation au DELF A2 et B1. Formation de formateurs.

› FOYER SOCIO-ÉDUCATIF COLLÈGE D'ARAMONT

Adresse : 1 rue Edgar Flourey
60410 VERBERIE
Tél. : Mme FOUET : 03 44 38 70 80
Objet : Foyer socio-éducatif qui participe à l'activité culturelle et sociale du collège d'Aramont.

› GROUPE SCOLAIRE DON BOSCO

Adresse : 17 rue du Four Saint-Jacques
60200 COMPIÈGNE
Tél. : 06 61 51 95 83
E-mail : secretariatdonbosco60@gmail.com
Site Internet : www.gsdb.fr
Objet : Etablissement scolaire privé, libre. Enseignement Primaire et Secondaire.

› L'ATELIER DES NOUNOUS

Adresse : 1, rue du Général de Gaulle
60280 CLAIROIX
Lundi et jeudi de 9h30 à 11h30
(local derrière salle polyvalente)
Tél. : 06 81 22 29 55
E-mails : latelierdesnounous@gmail.com
ellenclairoix@gmail.com
Objet : Activités manuelles et diverses avec les enfants des assistantes maternelles.

› LA JOIE DES TIOTS CLAIROISIENS

ASSOCIATION DES PARENTS D'ÉLÈVES DE CLAIROIX

Siège social : Mairie de Clairoix

1 rue du Général de Gaulle 60280 CLAIROIX

Contacts : Véronique LALLEMENT-BILLEAU

Présidente - Tél. : 07 82 71 11 38

Anne-Gaëlle BUCHWALD - Trésorière

Cathy HAMONIC et Blandine LEDUCQ - Secrétaires

E-mail : apeclairoix@gmail.com

Site Internet :

<https://sites.google.com/view/apeclairoix/>

Objet : Soutenir l'éducation et l'éveil des élèves des écoles maternelles et élémentaires de Clairoix en finançant des activités extrascolaires culturelles, sportives et citoyennes.

› LANGUES ET ENTENTES

Adresse : 49bis rue de Paris - 60200 COMPIÈGNE

Tél. : 03 44 38 12 12

E-mail : languesetententes@gmail.com

Objet : Formations linguistiques.

› LEARN TO SHINE

Siège social et adresse postales :

63 impasse du Dc Roux

60320 SAINT-SAUVEUR

Tél. : 07 82 03 32 02 Mme Nathalie LAVALLÉE

E-mail : secretariat@learntoshine.fr

Site Internet : learntoshine.fr

Objet : Créer et faire fonctionner une école bilingue français/anglais à pédagogie alternative.

Organiser périodiquement des activités extra scolaires ou des stages en langue anglaise pour enfants de 3 à 18 ans. Assurer du soutien scolaire.

› LES P'TITS MOULINOIS

Siège social : Mairie du Vieux-Moulin

18 rue Saint Jean - 60350 VIEUX-MOULIN

E-mail : lesptitsmoulinois60@yahoo.com

Objet : Association de parents d'élèves.

Organiser des activités culturelles : visites, voyages, conférences pour illustrer les projets pédagogiques des institutrices, compléter le matériel pédagogique de l'école grâce aux fonds récoltés lors : du marché aux fleurs chaque printemps, de la kermesse de fin d'année.

› NÉRYGOLOTTE

Adresse : 3 rue du Puits Parc Paul Roulon

60320 NÉRY

Tél. : 07 86 15 35 20

E-mail : nerygolotte@hotmail.fr

Objet : Pour les enfants, vie scolaire et extra scolaire.

› O'TECH - ÉCOLE DE PRODUCTION SUD OISE

Adresse : 2b rue Clément Bayard

60200 COMPIÈGNE

Tél. : 06 22 85 52 25

E-mail : contact@otech-ecoledeproduction.fr

Site Internet : <https://otech-ecoledeproduction.fr>

Objet : O'TECH forme gratuitement des jeunes, à partir de 15 ans, sans condition d'admission, à 2 métiers en forte tension l'usinage et la chaudronnerie, en les préparant en 2 ans aux examens du CAP et de la 1^{ère} BAC PRO.

O'TECH est labellisé Écoles de Production, garantissant une pédagogie innovante : le "Faire pour apprendre". Les fondamentaux du Faire pour apprendre sont 2/3 du temps en l'atelier, l'apprentissage du métier basé sur de vrais commandes pour de vrais clients.

› SAUVETEURS DE L'OISE

Adresse : 33 rue de Paris 60200 COMPIÈGNE

Tél. : 06 20 88 24 61

E-mail : compiegne@sauveteursdeloisse.fr

Site Internet : www.sauveteursdeloisse.fr

Objet : Enseignement et pratique du secourisme : Formation PSC1, initiation aux premiers secours. Missions de sécurité civile : assurer des postes de secours pendant les manifestations. Aide aux populations en cas de sinistre.

› VIVRE ET AIMER

Siège social : 49, rue de la Glacière

75013 PARIS

Site Internet : www.vivre-et-aimer.org

Antenne de Compiègne et adresse postale :

Agnès et Nicolas JACQUE

17 rue de l'Église St- Germain

60200 COMPIÈGNE

Tél. : 06 89 25 50 00 / 06 85 85 97 19

E-mail : oise.somme@vivre-et-aimer.org

Objet : Apporter à ses membres : couples, prêtres, religieuses, fiancés, jeunes adultes, le soutien et l'accompagnement humain et spirituel pour progresser dans leur manière de vivre, leur relation avec leur conjoint, communauté ou environnement.

Environnement

› AMAP - AU FIL DES SAISONS

Adresse : Foyer Pierre Hoyez (club house de basket) parking de la mairie, rue Octave Buttin
60280 MARGNY-LÈS-COMPIÈGNE

Tél. : 06 13 29 63 64

E-mail : aufildessaisons.amap@outlook.fr

Site Internet : <https://au-fil-des-saisons-amap.fr>

Objet : Association pour le maintien d'une agriculture paysanne à l'échelle locale. L'objectif est de soutenir et de préserver une agriculture durable, écoresponsable, locale et équitable.

› ASSOCIATION DES AMIS DE L'ABBATIALE DE SAINT-JEAN-AUX-BOIS

Adresse : Mairie - 1 Grande Cour
60350 SAINT-JEAN-AUX-BOIS

Tél. : 06 84 80 97 44 (Jean-Marc DEMOUY)
06 70 36 74 31 (Christiane BAUMANN)

E-mail : demouyjm@gmail.com

Objet : Veiller à la conservation et au bon état de l'église Abbatiale et des monuments et sites se trouvant aux alentours présentant un intérêt archéologique et esthétique.

› ASSOCIATION DES ENTOMOLOGISTES DE PICARDIE - ADEP

Adresse : 17 rue James de Rothschild
60200 COMPIÈGNE

Contact : M. Emmanuel VIDAL, secrétaire
4 avenue Jean Jaurès
80800 FOUILLOY

E-mail : secretariat@adepentomo.fr

Objet : Connaissance des insectes et arachnides en Picardie.

› ASSOCIATION REGARDS D'AILLEURS

Adresse : 68 rue Saint-Joseph
60200 COMPIÈGNE

Tél. : 03 44 86 94 62 / 06 11 67 11 72

E-mail : asso.regardsdailleurs@gmail.com

Site Internet : <http://regards-dailleurs.org>

Objet : Éducation à l'environnement et au développement durable en France et à l'étranger.

› AU5V - ASSOCIATION DES USAGERS DU VÉLO, DES VOIES VERTES ET DES VÉLOROUTES DES VALLÉES DE L'OISE

Adresse : 30 rue Eugène Gazeau - 60300 SENLIS

Contact Antenne Locale de Compiègne :

M. Loïc CHARBONNIER

Tél. : 03 44 60 11 63

E-mails : compiègne@au5v.fr / secretariat@au5v.fr

Site Internet : www.au5v.fr

Objet : Regrouper les pratiquants du vélo et autres circulations douces. Promouvoir la pratique du vélo "utilitaire" et "loisirs", les projets de création de voies vertes et véloroutes, de création d'aménagements cyclables urbains et d'itinéraires cyclables intercommunaux. Œuvrer à la réalisation du Schéma Régional Véloroutes et Voies Vertes de Picardie.

› BÉTHISY NATURE

Adresse : 101 rue du Docteur Chopinet
60320 BÉTHISY-SAINT-PIERRE

Tél. : 06 08 60 87 20

E-mail : bethisy-nature@orange.fr

Site Internet : www.bethisy-nature.fr

Objet : Restauration, entretien et information sur les pelouses calcicoles de la Vallée de l'Automne en partenariat avec le Conservatoire des espaces naturels de Picardie.

› CENTRE PERMANENT INITIATIVES ENVIRONNEMENT DES PAYS DE L'OISE

Adresse : 6/8 rue des Jardiniers - 60300 SENLIS

Tél. : 03 44 31 32 64

E-mail : contact@cpie60.fr

Objet : 3 domaines d'activités en faveur du développement durable : la sensibilisation, l'éducation de tous à l'environnement ; l'accompagnement des territoires au service de politiques publiques et de projets d'acteurs ; la réalisation d'expertises écologiques.

› COLIBRIS DU COMPIÉGNOIS

Adresse : Esat Le Levain

10 rue du Four Saint Jacques - 60200 COMPIÈGNE

Tél. : 06 80 10 13 81 / 06 10 85 75 95

E-mail : colibris-du-compiegnois@framalistes.org

Site Internet :

<https://colibris-groupeslocaux.org>

Objet : Colibris accompagne des citoyennes et citoyens qui agissent ensemble pour créer un mode de vie plus écologique et solidaire dans leurs quartiers, leurs villes, leurs régions. La transformation de nos sociétés passe par l'action collective locale.

› COMPIÈGNE EN TRANSITION

Adresse : 5 rue Hippolyte Bottier 60200 COMPIÈGNE

Tél. : 06 68 56 73 44

E-mail : compiegneentransition@lilo.org

Facebook :

<https://facebook.com/compiegneentransition>

Objet : Créer, porter et soutenir des projets citoyens qui s'inscrivent dans les valeurs de la transition sociale et environnementale.

Faciliter l'essor d'initiatives citoyennes à l'impact local.

› GRANDES ÉCURIES DU ROY

Adresse : 6 rue de la Procession 60200 COMPIÈGNE

Tél. : 06 07 55 50 83

E-mail : grandesecuriesduroy@gmail.com

Objet : Mise en valeur et préservation du Patrimoine historique et architectural des Grandes Ecuries Royales de Compiègne.

› JARDINS NATURE

Tél. : 07 82 03 08 65

Objet : Cultiver et jardiner.

› LES CRINQUEURS DU MONT-GANELON

Siège social : Mairie de Clairoux 60280 CLAIROIX

Adresse : 4 allée de l'Olinval
60150 VILLERS SUR COUDUN

Tél. : 06 03 52 29 60

E-mail : crinquieurs.randonneurs@gmail.com

Objet : Randonnées découverte et pédagogie nature. Protection du site Mont-Ganelon.

Expositions champignons,...

› LES JARDINS FAMILIAUX DE L'OISE - SECTION DE COMPIÈGNE MERCIÈRES

Adresse : 60 chemin de Mercières
60200 COMPIÈGNE

Tél. : 06 01 01 44 94

E-mail : jardins.familiaux.compiegne@gmail.com

Objet : Cultiver et jardiner en respectant la nature sans utilisation de phytosanitaire dans les règles de l'art.

› LES JARDINS FAMILIAUX DE L'OISE - SECTION DE COMPIÈGNE POMPADOUR

Adresse : 8 rue de la Haute Borne
60200 COMPIÈGNE

Tél. : 03 44 40 43 81

E-mail : loubet-gerard@orange.fr

Objet : Cultiver et jardiner.

› MELES

Adresse : BP 60132 - 60201 COMPIÈGNE CEDEX

Tél. : 06 24 94 35 09

E-mail : virginie.boyaval@gmail.com

Site Internet : www.meles.fr

Objet : Étudier, protéger et soigner les Blaireaux européens (Meles meles) et de sensibiliser le grand public, en France et en Europe. Réalisation de films documentaires écrits afin de sauvegarder le Balireau et son habitat.

› OISE NATURE

Siège social : Mairie de Saint-Jean-aux-Bois
Grande Cour 60350 SAINT-JEAN-AUX-BOIS

Adresse : 3 chemin du Ru
60350 SAINT-JEAN-AUX-BOIS

Tél. : 03 44 42 42 11 / 06 83 79 98 61

E-mails : dicaron@wanadoo.fr

jean-luc.caron.crapin@wanadoo.fr

Facebook : Oise nature

Objet : Protection de la nature.

› RECYCLERIE DE L'AGGLOMÉRATION DU COMPIÉGNOIS (R.A.C.)

Siège social : Mairie de Compiègne
Place de l'Hôtel de Ville - 60200 COMPIÈGNE

Adresse de l'antenne locale :

Les Hauts de Margny - Rue René Caudron
60280 MARGNY-LÈS-COMPIÈGNE

Tél. : 03 44 40 09 90 / 03 44 40 40 40

Site Internet : www.rac60.com

Objet : Collecte, rénovation et mise en vente d'objets et de matériels d'occasion.

Formation et insertion dans la vie professionnelle.

› SAINT-SAUVEUR À PLEIN POUMONS (S.S.A.P.P.)

Adresse : Mairie - 74 rue Aristide Briand

60320 SAINT-SAUVEUR

Permanences : Salle des Associations

148 rue Aristide Briand - 60320 SAINT-SAUVEUR

E-mail : association.ssapp@gmail.com

Objet : Préservation et défense de la qualité de vie dans le village. Informer l'ensemble de la population du village sur les conséquences des choix socio-économiques. Promotion d'un développement économique durable. Mise en oeuvre de moyens pour la maîtrise et le contrôle des énergies et toutes les activités contribuant à un développement non agressif pour les humains et l'environnement.

› SAUVEGARDE DE COMPIÈGNE

Adresse postale et Permanences :

8 rue de la Sous-Préfecture - 60200 COMPIÈGNE

Tél. : 06 35 38 48 86 / 06 09 36 34 35

E-mail : contact@sauvegarde-compiegne.fr

Objet : Protection et mise en valeur du patrimoine architectural, artistique, historique et culturel de Compiègne et ses environs.

› SAUVEGARDE DU PATRIMOINE DES FORÊTS DU COMPIÉGNOIS (S.P.F.C.)

Siège social : Hôtel de Ville de Compiègne
60200 COMPIÈGNE

Contact : Mme Liliane COMPAIN, secrétaire

455 rue de l'Eglise - 60129 GILOCOURT

Tél. : 06 80 64 15 44

E-mail : spfc@outlook.fr

Site Internet : www.sauvegardeforetscompiegnois.fr

Objet : Sensibilisation à la connaissance de l'arbre et de la forêt. Activités de préservation de l'espace naturel formé par le massif des forêts domaniales du compiégnais.

› SOCIÉTÉ D'HORTICULTURE DE L'ARRONDISSEMENT DE COMPIÈGNE

Siège Social : Mairie de Compiègne

Place de l'Hôtel de Ville 60200 COMPIÈGNE

Adresse postale : 29 rue de Soissons
60200 COMPIÈGNE

Lieu de permanences : 2 rue de la surveillance

Salle n°4 - Annexe de l'Hôtel de Ville

60200 COMPIÈGNE

1^{er} dimanche de chaque mois

Tél. : 03 44 40 14 71

E-mail : brigittebernardhutin@orange.fr

Objet : Développer l'instruction horticole, répandre le goût de l'horticulture par son enseignement, ses publications, concours et sorties.



Étudiants

› CHEFS DE PROD' COMPIÉGNOIS

Adresse : 32 rue Hippolyte Bottier
60200 COMPIÈGNE

Tél. : 06 95 91 80 05

E-mail : contact@associationcpc.com

Permanence : 9h-20h du lundi au dimanche

Objet : Proposer de l'aide dans les tâches de la vie quotidienne (ménage, promenade d'animaux, garde d'enfants, petits bricolages, jardinage...).

BDE UTC

Adresse : Rue Roger Couttolenc - CS 60319
60203 COMPIÈGNE CEDEX

E-mail : bde@assos.utc.fr

Tel : 03 44 23 43 85

Site Internet : <https://assos.utc.fr/bde>

Objet : Fédérer l'ensemble de la vie associative et étudiante de l'UTC.

PÔLE ARTISTIQUE & ÉVÉNEMENTIEL UTC

Adresse : Rue Roger Couttolenc - CS 60319
60203 COMPIÈGNE CEDEX

E-mail : poleae@assos.utc.fr

Objet : Promouvoir et coordonner les activités artistiques et les événements étudiants à l'UTC (musique, photographie, danse, arts visuels, etc.).

› COMÉDIE MUSICALE

Adresse : Rue Roger Couttolenc - CS 60319
60203 COMPIÈGNE CEDEX

E-mail : comedmus@gmail.com

Site Internet : <http://assos.utc.fr/comedmus>

Objet : Comédie musicale de l'UTC.

› ETUVILLE

Adresse : Rue Roger Couttolenc - CS 60319
60203 COMPIÈGNE CEDEX

E-mail : etuville@assos.utc.fr

Site Internet : <https://etuville.fr>

Objet : Etuville a pour vocation d'organiser le Gala de l'UTC.

PÔLE SOLIDARITÉ & CITOYENNETÉ UTC

Adresse : Rue Roger Couttolenc - CS 60319
60203 COMPIÈGNE CEDEX

E-mail : polesec@assos.utc.fr

Objet : Encadrer les initiatives en matière d'écologie, de solidarité et de citoyenneté (épicerie solidaire, sensibilisation écologique, engagement civique, etc.).

› ÉPICERIE INNOVANTE (EPI)

Adresse : Rue Roger Couttolenc - CS 60319
60203 COMPIÈGNE CEDEX

E-mail : epi@assos.utc.fr

Site Internet : <https://epi.assos.utc.fr/>

Objet : Fournir des denrées alimentaires / produits d'entretien moins cher aux étudiants en besoin.

› RHIZOME

Adresse : Rue Roger Couttolenc - CS 60319
60203 COMPIÈGNE CEDEX

E-mail : rhizome@assos.utc.fr

Site Internet : <http://assos.utc.fr/rhizome>

Objet : Fournir un accès Internet de qualité, abordable, neutre, sans engagement de durée aux étudiants de Compiègne. Visé aussi à travailler avec des habitants de Compiègne.

› SECOURUT'S

Adresse : Rue Roger Couttolenc - CS 60319
60203 COMPIÈGNE CEDEX

E-mail : securuts@assos.utc.fr

Site Internet : <http://assos.utc.fr/secouruts>

Objet : Organiser des formations de secourisme, des postes de secours. Sensibiliser la communauté étudiante aux gestes de premiers secours.

PÔLE TECHNOLOGIQUE & ENTREPRENARIAT UTC

Adresse : Rue Roger Couttolenc - CS 60319
60203 COMPIÈGNE CEDEX

E-mail : polete@assos.utc.fr

Objet : Soutenir et animer les projets technologiques et entrepreneuriaux des étudiants à l'UTC (hackathons, projets de F1 étudiante, FabLab, etc.).

› COMUTEC

Adresse : Rue Roger Couttolenc - CS 60319
60203 COMPIÈGNE CEDEX

E-mail : comutec@gmail.com

Site Internet : <https://www.comutec.org/>

Objet : Organisation du forum étudiants - entreprises de l'UTC.

› FABLAB UTC

Adresse : Centre d'Innovation de l'UTC
57 avenue de Landshut
60203 COMPIÈGNE CEDEX

E-mail : fablab@assos.utc.fr

Objet : Mettre à la disposition de tous du matériel de bricolage et de prototypage rapide dans un local libre d'accès.

PÔLE VIE DU CAMPUS UTC

Adresse : Rue Roger Couttolenc - CS 60319
60203 COMPIÈGNE CEDEX

E-mail : polevdc@assos.utc.fr

Objet : Gérer et développer les initiatives dédiées à la vie étudiante à l'UTC (accueil des nouveaux étudiants, programmes pour étudiants internationaux, etc.).

› BIBLIOTHÈQUE DE BANDES DESSINÉES DES ÉTUDIANTS DE COMPIÈGNE (BDBDEC)

Adresse : Rue Roger Couttolenc - CS 60319
60203 COMPIÈGNE CEDEX

E-mail : bdbdec.utc@gmail.com

Objet : Bibliothèque de plus de 6000 BDs, manga et comics ouverte à tous et à toutes au sein de la BUTC.

› GRAF'HIT

Adresse : Rue Roger Couttolenc - CS 60319
60203 COMPIÈGNE CEDEX

Tél : 03 44 23 46 75

E-mail : antenne@grafhit.net /
grafhit@assos.utc.fr

Sites Internet : www.grafhit.net
<http://assos.utc.fr/grafhit>

Objet : À l'origine radio étudiante de musiques actuelles qui s'est ouverte à la Ville.

› UTC SPORT

Adresse : Rue Roger Couttolenc - CS 60319
60203 COMPIÈGNE CEDEX

Tél : 03 44 23 43 49 ou 49 44

E-mail : sport@utc.fr

Site Internet : <http://sport.utc.fr/doku.php>

Objet : Multisports universitaires, entraînements et compétitions.

Jumelages

› ASSOCIATION DE JUMELAGE LA CROIX SAINT OUEN - LOSHEIM AM SEE (RFA)

Siège social : Association de Jumelage
Mairie - 65 route Nationale
60610 LA CROIX SAINT OUEN

Adresse postale : 14 rue de Picardie
60610 LA CROIX SAINT OUEN

Tél. : 03 44 91 04 75

E-mail : jumelagelacroixsaintouen@sfr.fr

Site Internet : jumelagelacroix.blogspot.fr

Objet : Echanges culturels et sportifs avec les partenaires de Losheim am See: manifestations culturelles, éducatives, amitié franco-allemande, projets européens.

› BE TWIN

Siège social : Mairie - 60190 LACHELLE

Adresse : 4 ruelle des Bonshommes
60190 LACHELLE

Tél. : 03 44 42 00 72

Site Internet : www.lachelle.fr

Objet : Favoriser et organiser, dans le cadre de la construction de l'Europe, les échanges (culturels, éducatifs et sociaux) entre les village de Lachelle et de Chiddingly (Sussex GB) par le biais de rencontres et séjours. Contribuer à la vie locale et à son animation par l'organisation d'activités récréatives et éducatives.

› COMITÉ DE JUMELAGE DE CLAIROIX-DORMITZ

Adresse : 1 rue du Général de Gaulle
60280 CLAIROIX

Tél. : 03 44 83 29 11

E-mail : comitejumelageclairoixdormitz@gmail.com

Objet : Promouvoir les échanges entre Clairoix et Dormitz., découvrir un autre pays.

› COMITÉ DE JUMELAGE DE VERBERIE

Adresse : 254 rue des Remparts - 60410 VERBERIE
Tél. : 06 59 12 88 99

E-mail : pascalrossignol9@orange.fr

Site Internet :

<http://www.comitedejumelagedeverberie.fr>

Objet : Jumelage entre Verberie et Rayne en Grande Bretagne.

› COMPIÈGNE - ARONA

Siège social : Mairie de Compiègne
60200 COMPIÈGNE

Adresse postale : 18 rue Joseph Leprince
60200 COMPIÈGNE

Tél. : 03 44 40 09 20

E-mail : compiarona@yahoo.fr

Site Internet :

<http://compiègne-arona.e-monsite.com>

Objet : Promouvoir les échanges entre les deux villes par des rencontres soit en France soit en Italie. Dispenser des cours d'italien. Organiser des sorties culturelles, conférences et voyages.

› COMPIÈGNE - BURY ST-EDMUNDS

Siège social : Mairie de Compiègne
60200 COMPIÈGNE

Adresse : 9 square des Abbesses 60200 COMPIÈGNE

Tél. : 03 44 23 00 38

E-mail : compiegne.bury@gmail.com

Site Internet :

compiègne-bury-st-edmunds.e-monsite.com

Objet : Développer des liens entre les 2 villes. Promouvoir la langue et la culture anglaise.

› COMPIÈGNE - GUIMARÃES

Siège social : Hôtel de Ville

Place de l'Hôtel de Ville - 60200 COMPIÈGNE

Adresse postale : 8 rue Fournier Sarlovèze
60200 COMPIÈGNE

Tél. : 06 59 57 14 30

E-mails : compiegne_guimaraes@hotmail.com
npms60200@gmail.com

Site Internet :

www.agglo-compiègne.fr/guimaraes

Facebook : Association Compiègne-Guimaraes

Objet : Dynamiser le partenariat entre les villes par des actions et événements lusophones.

› COMPIÈGNE - HUY - VIANDEN

Adresse : Hôtel de Ville
60200 COMPIÈGNE

Permanences : 73 rue Carnot
60200 COMPIÈGNE

Tél. : 06 11 89 57 32 / 03 44 86 44 22

E-mail : lony.flipo@orange.fr

Objet : Jumelage.

› COMPIÈGNE - KYRIAT TIVON

Adresse : Hôtel de Ville - B.P. 30009
60321 COMPIÈGNE Cedex
E-mail : asso.compiegne-tivon@club-internet.fr
Site Internet :
<http://compiegnekiryattivon.wordpress.com>
Objet : Echanges culturels et sportifs avec la ville jumelle de Kyriat-Tivon.

› COMPIÈGNE - LANDSHUT

Siège social : Place de l'Hôtel de Ville
60200 COMPIÈGNE
Adresse : 11 rue Saint Fiacre
60200 COMPIÈGNE
Tél. : 03 44 20 10 18
E-mail : m.bilbault@wanadoo.fr
Tél. : 03 44 20 93 67
Site Internet : www.compiegne-landshut.eu
Objet : Entretenir, encourager tous les contacts avec l'Allemagne, Landshut et développer l'apprentissage de l'allemand.

› COMPIÈGNE - SHIRAKAWA

Adresse : c/o M. Vincent ROUSSEL
121 rue des Bateliers
60280 MARGNY-LÈS-COMPIÈGNE
Permanences : Salles annexes de la Mairie
2 rue de la Surveillance
60200 COMPIÈGNE
E-mail : compiegne.shirakawa@laposte.net
Site Internet : <http://compiegne.shirakawa.free.fr>
Objet : Faire découvrir la culture japonaise à travers de nombreuses activités ou des relations avec la ville jumelle de Shirakawa.

› FRANCE /ÉTATS-UNIS - COMPIÈGNE/ RALEIGH

Adresse : 2 avenue Napoléon
60200 COMPIÈGNE
Tél. : 03 44 86 22 56
E-mail : france-etats-unis-compiegne@orange.fr
Objet : Promouvoir les occasions de rencontres sur des thèmes ayant trait aux Etats-Unis. Cours d'anglais.

› OISE ELBLAG MALBORK

Adresse : Hotel de Ville
60200 COMPIÈGNE
Permanences : 8 rue Fournier Sarlovèze
60200 COMPIÈGNE
Tél. : 06 72 65 43 99
E-mail : compiegnelblag@yahoo.fr

Objet : Relations bi-latérales Compiègne-Elblag (Pologne). Echanges scolaires, sportifs et culturels entre les deux villes. Découvrir la Pologne au travers de la cuisine, des cours de langue et des voyages. Visites de monuments sur Paris, repas dansants.

Loisirs & Animations

> AAPPMA DE VERBERIE - LA SAUTRIAUTE

Siège social : Mairie de Verberie
60410 VERBERIE

Adresse : 56 route de Senlis - 60800 DUVY

Tél. : 06 88 39 22 91

E-mail : jean.denaes@free.fr

Site Internet : www.peche-verberie-oise.com

Objet : Pêche et protection du milieu aquatique.

> ACCUEIL DES VILLES FRANÇAISES

Adresse : 8 rue de la Sous-Préfecture
60200 COMPIÈGNE

Tél. : 03 44 40 33 94

E-mail : avfcompiegne@gmail.com

Site Internet : <http://avf.asso.fr/fr/compiegne>

Objet : Accueillir les nouveaux arrivants et les aider à se constituer un réseau d'amis, en participant à des moments de convivialité et à des activités ludiques, culturelles et sportives.

> A.GE.FA.C. - MAISON DE LA FAMILLE

Adresse : 1 rue de Normandie
60200 COMPIÈGNE

Permanences : Lundi et vendredi de 14h à 17h.
Mardi, mercredi et jeudi de 9h à 12h et de 14h à 17h.

Tél. : 03 44 20 39 26

E-mail : agefac@wanadoo.fr

Site Internet : www.maison-famille.fr

Objet : Activités culturelles et sportives pour adultes et enfants (anglais adultes et enfants, activités sportives dont zumba et pilates, danse classique et jazz, espagnol, dessin, théâtre, ...).

> ALJE KOUYATE ART ET SPECTACLE VIVANT

Tél. : 06 33 00 57 77

E-mail : aljekouyate@yahoo.fr

Objet : Diffuser et faire connaître l'art, la culture et la musique africaine.

> AMICALE DE PÊCHE DE COMPIÈGNE

Adresse : Mairie de Compiègne - 60200 COMPIÈGNE

Adresse postale :

51 square du 6^e Spahis - 60200 COMPIÈGNE

Lieux de pratique : pêche en rivière Oise et Aisne

et en étangs à Braisnes sur Aronde, au Carandeu et Vivier du Grés.

Tél. : 06 80 93 46 59

E-mail : chdelanef@orange.fr

Site Internet : <http://www.peche60.fr>

Objet : Promotion et développement du loisir Pêche et Protection du Milieu Aquatique.

> AMICALE DES ANCIENS CONTI ET SES AMIS

Adresse : Résidence les Fauvettes - Appt 5 -
340 rue de Royaumont 60750 CHOISY-AU-BAC

Tél. : 06 14 95 64 19 (Mme Aline TASSIN, secrétaire)

E-mail : domic.aline@wanadoo.fr

Objet : Organisation de sorties culturelles ou/et de loisirs tels que visites de site, monuments, spectacles.

> AMICALE DES JOUEURS D'ÉCHECS DE COMPIÈGNE / A.J.E.

Siège social : Hôtel de Ville - 60200 COMPIÈGNE

Adresse postale : 81 rue de Paris
60700 SAINT-MARTIN-LONGUEAU

Lieu de pratique : Salles annexes de l'Hôtel de Ville, 2 rue de la Surveillance - 60200 COMPIÈGNE

Tél. : 03 44 40 02 27

E-mail : guyvanpoucke@orange.fr

Objet : Promouvoir le jeu d'échecs.

> AMICALE DES RETRAITÉS (A.D.R.D.C)

Adresse : Espace du Puy du Roy,
5 bis rue Charles Faroux - 60200 COMPIÈGNE

Permanences : Jeudi matin de 9h00 à 11h30 (semaine impaire), sauf les jours fériés et les vacances scolaires.

Tél. : 06 70 36 04 26

E-mail : amicalecompiegne@gmail.com

Objet : L'Amicale Des Retraités De Compiègne vise à mener des actions dans les domaines suivants : social, culturel, artistique, touristique et sportif.

> AMICALE FRANÇO BELGE ET LE MARTINET COMPIÉGNOIS RÉUNIS

Adresse : 358 rue de la République
60280 MARGNY-LÈS-COMPIÈGNE

Tél. : 06 87 54 91 89

E-mail : gael.boizeau@wanadoo.fr
Objet : Concours de pigeons voyageurs.

› AMICALE TOUTES COLLECTIONS DE COMPIÈGNE

Adresse : Hôtel de Ville
BP 30009 - 60321 COMPIÈGNE Cedex
Lieu de pratique : Salles Annexes,
rue de la Surveillance - 60200 COMPIÈGNE
Tél. : 06 31 57 16 05
Objet : Développer et échanger entre les adhérents toutes collections.

› AMIS DE L'OISE DU CHEMIN DE FER (A.O.C.F.)

Siège social : 63 rue de l'Amiral
60490 RESSONS-SUR-MATZ
Adresse postale : 340 rue de Verdun
60280 MARGNY-LÈS-COMPIÈGNE
Permanences : Salle Dubillot
Quai du Clos des Roses 60200 COMPIÈGNE
Tél. : 06 67 38 79 28 / M. Michel BIDET
E-mail : aocf@free.fr
Facebook : aocf.compiegne
Instagram : aocfcompiegne
Objet : Modélisme, photographie et voyages de découverte ferroviaires.

› ARC EN CIEL

Adresse : 1 square Puy du Roy - 60200 COMPIÈGNE
Permanences : Mardi et vendredi de 14h à 16h15
Tél. : 06 27 86 67 41
E-mail : jasmine.tenart@sfr.fr
Objet : Activités manuels tricot diamant, broderie, jeux de cartes, loto, gym douce,...

› ART PRÉSENT

Adresse : c/o Musée Antoine Vivenel
2 rue d'Austerlitz 60200 COMPIÈGNE
Tél. : 06 84 68 78 40 / 06 82 13 48 50
E-mail : artpresent.contact@gmail.com
Objet : Arts Présent organise régulièrement des visites, des expositions sur Paris et la région avec conférencier afin de promouvoir les diverses formes d'art contemporain.

› ASSOCIATION D'ANIMATION À DOMICILE / AAD

Tél. : 07 83 66 94 85
E-mail : hugogarelvauquet55@gmail.com
Objet : Proposer des animations à domicile ou aux salles de l'association pour enfants de 5 à

17 ans qui sont défavorisés ou en situation de handicap léger.

› ASSOCIATION DE LOISIRS PRÉCLIN

Adresse : 3 rue de l'Oise - Appt 63 -
60200 COMPIÈGNE
Tél. : 06 72 03 89 25
Objet : Organisation de goûters.
Manifestations créatives. Anniversaires.

› ASSOCIATION DES CHASSEURS D'ARMANCOURT

Adresse : 257 rue de la Plaine 60880 ARMANCOURT
Tél. : 03 44 83 40 11
Objet : Chasse.

› ASSOCIATION DES PINCEAUX CRÉATIFS

Adresse : 2 square Bernard Palissy
60200 COMPIÈGNE
Tél. : 06 31 50 85 14
E-mail : marleticiapt@gmail.com
Objet : Peinture sur porcelaine, sur soie, sur tissus.

› ASSOCIATION FRANÇAISE DES SOLOS (AFS)

Adresse postale : 225 rue Pasteur
60320 SAINT-SAUVEUR
Permanences : Hôtel Kyriad - 60200 COMPIÈGNE
Tél. : 06 85 27 89 05
E-mail : francoise.tournay@gmail.com
Site Internet : www.asso-des-solos.fr
Objet : Permettre à des personnes se retrouvant seules suite à un divorce, une séparation ou un deuil de se re-crée un réseau amical.

› ASSOCIATION GÉNÉALOGIQUE DE L'OISE - A.GE.OISE

Adresse : Salles Saint-Nicolas, 2^e étage
3, rue Jeanne d'Arc - 60200 COMPIÈGNE
De 14h à 17h45, 1^{er} lundi et 3^e samedi du mois sauf juillet et août
Tél. : 06 72 86 10 24
E-mail : agoise.secretaire@outlook.fr
Site Internet : www.agoise.fr
Objet : Recherche généalogique.

› ASSOCIATION MUSICALE DE JAUX

Adresse : 219 rue Charles Ladame - 60880 JAUX
Tél. : 03 44 23 17 94
E-mail : associationmusicalejaux@gmail.com

Objet : Ecole de musique. Harmonie.
Célébration des cérémonies commémoratives
et concerts.

› ASSOCIATION NAUTIQUE DU PORT DE JAUX

Adresse : Place du 14 Juillet - 60880 JAUX
Tél. : 06 27 24 11 17
E-mail : anpj60@free.fr
Site Internet : www.anpj60.com
Objet : Promouvoir la navigation de plaisance
fluvial.

› ASSOCIATION "PHOTO-LOISIRS CLAIROIX"

Siège social : Mairie de Clairoix
1 rue du Général de Gaulle
60280 CLAIROIX
Adresse postale : 2 rue des Bocquillons
60280 CLAIROIX
E-mail : tugautlaurent@orange.fr
Site Internet : www.photo-club-clairoix.com
Objet : Apprentissage et maîtrise progressive
des principes de prise de vue photographique
avec formations théoriques et mises en pratique.
Participation à des manifestations culturelles
axées sur la photographie. Mise en commun
des photos prises dans le cadre des activités de
l'association.

› ASTROCLUB ANDROMÈDE

Adresse : Mairie de Lassigny - 60310 LASSIGNY
Lieu de pratique : Château
Place de la Mairie 60310 LASSIGNY
Tél. : 03 44 43 64 14 / 06 10 63 65 14
E-mail : astroclub.andromede@outlook.fr
Site Internet : www.astroclub-andromede.fr
Objet : L'AstroClub Andromède est un club
d'astronomie amateur regroupant plus d'une
quinzaine de passionnés, de tous âges, horizons
et expériences (du débutant à l'expert).

› ATELIER THÉÂTRE DE LA VILLE DE COMPIÈGNE

Adresse : 4 rue de la Bannière du Roi
60200 COMPIÈGNE
Tél. : 03 44 40 73 73
E-mail : frederic.morlot@mairie-compiegne.fr
Objet : Enseignement des différentes tech-
niques de la scène autour de scènes de théâtre
jouées en juin à l'Espace Jean Legendre et dans
les festivals de la région.

› BÉTHISY FESTIF

Adresse : Mairie - 84 rue du Docteur Chopinet
60320 BÉTHISY-SAINT-PIERRE
Tél. : 06 58 48 54 56
E-mail : bethisy.festif@gmail.com
Site Internet : www.bethisyfestif.fr
Objet : Organiser des voyages en circuit ou en
formule club à l'étranger ou en France.
Sorties culturelles à la journée ou animations
culturelles sur la commune. Ateliers couture,
organisation des Puces des couturières et loisirs
créatifs.

› CAPSU'FOLIES COMPIÈGNE

Siège social : Mairie de Compiègne
60200 COMPIÈGNE
Adresse postale : 6 rue du Mesnil
60350 CUISE LA MOTTE
E-mail : capsufolies-cdp@orange.fr
Site Internet :
<http://sites.google.com/site/capsufoliescompiegne>
Objet : Echanger entre collectionneurs de capsules
de champagne.

› CARPE AMOUR

Adresse : 151 rue du 1^{er} Septembre
60280 MARGNY-LÈS-COMPIÈGNE
Tél. : 06 73 97 46 02
E-mail : carpeamour@orange.fr
Site Internet : <http://carpeamour60.jimdo.com>
Objet : Pêche. Loisir et compétition.

› CENTRE DE RECHERCHE ARCHÉOLOGIQUE DE LA VALLÉE DE L'OISE (CRAVO)

Adresse : 17 rue James de Rothschild
60200 COMPIÈGNE
Tél. : 03 44 23 28 10
Site Internet : www.cravo.org
Objet : Recherche archéologique (archéozoologie
et carpologie), technique et muséologique.

› CLUB DANSE DE L'UNION

Adresse : 59 rue de Clamart
BAT 1 APPT 44 - 60200 COMPIÈGNE
Tél. : 07 61 42 60 42 / 06 98 20 74 76
E-mail : dansedelunion@gmail.com
Objet : Team Doll's Cheerleading pompoms girls

› CLUB DE BRIDGE DE COMPIÈGNE

Adresse : 14 rue du Port à Bateaux 60200 COMPIÈGNE

Tél. : 03 44 20 68 30

E-mail : compiegnebridge@orange.fr

Site Internet : www.bridgecompiegne.fr

Inscriptions, renseignements :

M. Freddy LALANNE : 06 74 62 49 13

M. Gérard EYSSON : 06 83 07 64 38

Objet : Jouer au bridge.

> CLUB DE L'AMITIÉ

Adresse : Foyer Desbordes

105 bis rue Saint-Joseph 60200 COMPIÈGNE

E-mail : asso-clubamitie-compiegne@laposte.net

Objet : Jeux de cartes, jeux de société, goûter convivial les lundis et jeudis après-midi, mercredi cours de bridge.

> CLUB D'ÉDUCATION CANINE DE BÉTHISY CECB

Adresse : 231 rue Saint-Lazare

60320 BÉTHISY-SAINT-MARTIN

Tél. : 06 64 16 07 40

E-mail : lefebvrebastien.1@gmail.com

Objet : Education canine / mordant pour tous.

> CLUB DES AÎNÉS

Adresse : 286 rue de la République

60280 MARGNY-LÈS-COMPIÈGNE

E-mail : lesaines60280@orange.fr

Objet : Club des aînés.

> CLUB MAQUETTES FIGURINES DE COMPIÈGNE

Adresse : 173 rue de Verdun

60610 LA CROIX SAINT OUEN

Permanences : samedi après-midi de 14h à 18h

2 Square Bernard Palissy - 60200 COMPIÈGNE

Tél. : 06 87 05 72 12

E-mail : cmfcompiegne@gmail.com

Facebook : AFMCompiegne

Objet : Association de maquettisme et modélisme toutes catégories.

> CLUB OTHENIN DE COMPIÈGNE

Adresse : 2 rue Jules Dulac - Quartier Bellicart-Sous-sol église Saint-Eloi 60200 COMPIÈGNE

E-mail : dominique.laffittan@wanadoo.fr

Site Internet :

<http://clubmicrodecompiegne.e-monsite.com>

Objet : Club sportif, artistique et culturel Othenin. Développement de la formation et de la pratique de la micro-informatique.

> CLUB PHOTO VENETTE

Adresse : Médiathèque

100 rue André Mellene - 60280 VENETTE

Permanences : Jeudi de 9h à 12h

Réunion hebdomadaire les vendredi à 20h30

Tél. : 06 45 72 98 06

E-mail : contact@photo-club-venette.com

Site Internet : <https://photo-club-venette.com>

Objet : Pratique de la photographie, formation à la photographie, participation aux concours photographique nationaux et internationaux. Organisation d'expositions.

> CLUB SOLEIL D'AUTOMNE

Siège social : Mairie de Choisy-au-Bac

2 rue de l'Aigle 60750 CHOISY-AU-BAC

Permanences : Salle multifonction

60750 CHOISY-AU-BAC

Tél. : 03 44 85 21 78 / 06 81 20 89 28

E-mail : vallard.jl@hotmail.fr

Objet : Réunir les séniors pour participer aux diverses activités du club.

> COMITÉ DES FÊTES DE LA CROIX SAINT OUEN

Siège social : Mairie de La Croix Saint Ouen

65 route Nationale - 60610 LA CROIX SAINT OUEN

Adresse postale : 23 rue des veneurs

60610 LA CROIX SAINT OUEN

Tél. : 06 75 04 18 53

E-mail : cocu.jean-claude@neuf.fr

Objet : Culture et loisirs, animations.

> COMITÉ DES FÊTES LE MEUX

Adresse : Mairie de Le Meux

68 rue de la République - 60880 LE MEUX

E-mail : florence.blanc2@wanadoo.fr

Objet : Animations culturelles, sportives et festives dans la commune.

> COMITÉ DES FÊTES DE VERBERIE

Adresse : Mairie de Verberie

13 rue Juliette Adam - 60410 VERBERIE

E-mail : comitedesfetesverberie@yahoo.com

Objet : Animations culturelles et festives de la ville.

> COMPIÈGNE AUTOMNE

Adresse : 22 rue de la Justice - 60200 COMPIÈGNE

Tél. : 03 44 23 69 74

E-mail : animatrices.geriatric@ch-compiegneoyon.fr

Objet : Organiser, promouvoir et favoriser toutes les manifestations de la vie sociale dans les établissements et services des personnes âgées, et notamment les activités de loisirs, physiques et culturelles, le travail thérapeutique, les échanges et la vie institutionnelles en faveur des personnes âgées. Mettre en place, pour y parvenir, les moyens laissant le maximum d'initiative et de pouvoir de décision aux résidents.

> COMPIÈGNE ÉDUCATION CANINE

Permanences : Square de la Scierie
2 avenue de l'Armistice
60200 COMPIÈGNE

Tél. : 03 44 40 30 71 / 06 25 55 03 28

E-mail : cec60200@orange.fr

Site Internet : www.cec60200.com

Objet : Éducation familiale des chiens, école du chiot, agility, obérythmée, obéissance, cross canin, attelage,...

> COMPIÈGNE PÊCHE COMPÉTITION

Siège social : Mairie de Compiègne
Place de l'Hôtel de Ville
60200 COMPIÈGNE

Adresse : 108 avenue des déportés
60600 CLERMONT

Tél. : 06 22 60 76 19

E-mail : compiegnepechecompetition60@orange.fr

Objet : Pratique de la pêche de compétition.

> COMPIÈGNE YACHT CLUB

Adresse : Port de Plaisance
6 rue de l'Estacade
60200 COMPIÈGNE

E-mail : portdeplaisancecompiegne@gmail.com

Tél. : 06 74 70 49 02

Objet : Développement du tourisme fluvial.

> COUNTRY FOR YOU

Siège social : 2 rue de l'Aigle
60750 CHOISY-AU-BAC

Adresse postale : 41 rue Jean Jaurès
60150 THOUROTTE

Lieu de pratique :

Salle des Linières de Choisy-au-Bac
Square A. Malraux

Rue Sergenteret - 60750 CHOISY-AU-BAC

Tél. : 06 30 39 50 91 Mme Patricia GODARD

E-mail : countryforyou60@yahoo.fr

Objet : Apprentissage de danse country et line danse tous niveaux.

> CVMARC CLUB VIDÉO ET MULTIMÉDIA DE L'AGGLOMÉRATION DE LA RÉGION DE COMPIÈGNE

Adresse : 75 rue Carnot 60200 COMPIÈGNE

Permanences : Espace du Puy du Roy
Rue Charles Faroux - 1^{er} étage 60200 COMPIÈGNE

Tél. : 06 79 57 32 33

E-mail : contact@cvmarc.fr

Site Internet : www.cvmarc.fr

Objet : Rassembler les vidéastes amateurs du Compiégnois qui désirent :

- se perfectionner aux techniques de prises de vues ainsi qu'au montage et à la sonorisation de leurs films
- participer à des tournages de films en mode REGIE.

> DANSONS NOS DIFFÉRENCES

Adresse : 385 boulevard de la 1^{ère} armée
60280 MARGNY-LÈS-COMPIÈGNE

Tél. : 06 32 76 60 89

E-mail : huguesdv@hotmail.com

Objet : Découverte, pratique et émulation par la danse ainsi que par toutes les activités en lien avec le rythme et la musique.

Danse pour les personnes en situation de handicap et personnes âgées.

> ECO'LOGIS

Adresse : 24 avenue de la Marne 60200 COMPIÈGNE

Permanences : Accueil sur inscription / RDV

Tél. : 03 44 67 21 84

E-mail : ecologis@aiivs60.org

Site Internet : <https://www.tandem-immobilier60.fr>
> rubrique eco'Logis

Objet : Propose des animations gratuites, ludiques, pédagogiques en lien avec le logement.

> ÉCLAIREUSES ET ÉCLAIREURS DE FRANCE

Adresse : Maison Forestière de la Pépinière
2 avenue de l'Armistice 60200 COMPIÈGNE

E-mail : sv-compiegne@eedf.asso.fr

Site Internet : www.eedf.fr

Objet : Séjours de vacances : stages BAFA/BAFD.

> ENSEMBLE CHŒUR À CŒUR

Adresse : 7 rue Edouard Branly 60200 COMPIÈGNE

Tél. : 06 84 74 64 97

E-mail : jeanmariecorp@hotmail.fr

Objet : Se faire plaisir par le chant choral.

› FÉDÉRATION DE L'OISE POUR LA PÊCHE ET LA PROTECTION DU MILIEU AQUATIQUE

Adresse : 28 rue Jules Méline
60200 COMPIÈGNE

Tél. : 03 44 40 46 41 / 06 10 80 59 99

E-mail : fedepecheoise@orange.fr

Site Internet : www.peche60.fr

Objet : Développement durable de la pêche amateur, mise en oeuvre d'actions de promotion du loisir pêche, protection du milieu aquatique, mise en valeur et surveillance du domaine piscicole.

› FESTIVITÉS VALMONTOISES

Siège social : 12 clos Châtelaine
60410 SAINT VAAST DE LONGMONT

Adresse : M. et Mme BOUTEILLE,
5 rue Pierre Madame

60410 SAINT VAAST DE LONGMONT

Tél. : 06 52 20 64 01

E-mail : festivites.valmontoise@gmail.com

Site Internet : www.fvstvaast.blogspot.fr

Objet : Organiser des manifestations dans les domaines de l'animation et des loisirs dans la commune de Saint Vaast de Longmont.

› FÊTES RÉPUBLICAINES

Siège social : 10 place de la Croix Blanche
60200 COMPIÈGNE

Tél. : 06 45 15 42 09

E-mail : christiancompiegne@hotmail.com

Objet : Organisation de festivités populaires à Compiègne.

› FOIRE AUX FROMAGES ET AUX VINS

Adresse : 4 rue de la Sous-Préfecture
60200 COMPIÈGNE

Tél. : 06 07 19 37 06

Objet : Promouvoir et défendre les fromages et vins de France.

› FOYER CLUB SOIRON

Adresse : 1 rue du Four
Résidence Jean Lefort
60200 COMPIÈGNE

Tél. : 06 88 28 48 03

E-mails : francoise.gimeno@orange.fr
club.soiron@gmail.com

Site Internet : clubsoiron.canalblog.com

Objet : Animations pour le 3^e âge, jeux, cartes, sorties culturelles, spectacles, repas trimestriels...

› FRANCE PATCHWORK - OISE

Siège social : 18 rue de l'Exposition
75007 PARIS

Adresse postale et permanences :

Mme B. PERRIN - 84 boulevard des Etats-Unis
60200 COMPIÈGNE

Tél. : 06 73 41 30 58 / 06 64 54 25 73

E-mail : rbkperrin@orange.fr

Site Internet : <http://echospatchs60.canalblog.com>

Objet : Art textile - Patchwork.

› GROUPE AQUARIOPHILE COMPIÉGNOIS (G.A.C.)

Adresse postale : 1 ter square M-L Delaidde
60200 COMPIÈGNE

Permanences : Espace du Puy du Roy
1^{er} étage - 5 bis rue Charles Faroux
60200 COMPIÈGNE

Le vendredi soir de 18h à 20h.

Réunion le 3^e vendredi de chaque mois.

Tél. : 03 44 86 52 46

Objet : Offrir des bacs pour exprimer ses passions et talents sans envahir son chez soi, échanger avec les adhérents, tenter des reproductions. Disposer de plantes et souches de poissons pour diversifier le contenu de ses bacs.

› GROUPEMENT DES AMATEURS DE VÉHICULES ANCIENS DE PICARDIE - GAVAP

Adresse : M. André BOEUF

408 rue de Sanvic - 60310 PLESSIS DE ROYE

E-mail : gavap.auto@gmail.com

Site Internet : www.gavap.fr

Objet : Regrouper les possesseurs de véhicules anciens (de plus de 30 ans) pour des randonnées en Picardie.

› GROUPEMENT DES CHASSEURS DE BÉTHISY-SAINT-MARTIN

Adresse : 153 rue Gustave Balny
60320 BÉTHISY-SAINT-MARTIN

Tél. : 06 74 51 17 87

E-mail : david.pitois@sfr.fr

Objet : Chasse et ramassage de déchets sur le territoire communal.

› GROUPEMENT DES CHASSEURS DE SAINTINES

Siège social : Mairie de Saintines
2 place Foch - 60410 SAINTINES

Adresse : 628 rue Joliot Curie 60410 SAINTINES

Tél. : 03 44 40 53 51 / 06 12 23 58 54

E-mail : pvlahoche@orange.fr

Objet : Chasse, aménagement du territoire, piégeage, régulation des nuisibles, nettoyage, élagage.

› GROUPEMENT PHILATÉLIQUE DE COMPIÈGNE

Siège social : Mairie de Compiègne
Place de l'Hôtel de Ville - 60200 COMPIÈGNE

Adresse : Chez M. CHAUDRON
8 bis rue Glacière - 60200 COMPIÈGNE

Permanences : rue de la surveillance
60200 COMPIÈGNE

Tél. : 03 44 20 12 78 / 06 83 45 92 58

Objet : Collection de timbres et cartes postales. Débats, échanges sur le thème de la philatélie.

› HANGAR 47

Adresse : Aérodrome de Margny-lès-Compiègne
2085 Avenue Octave Butin

60280 MARGNY-LES-COMPIÈGNE

Tél. : 06 30 23 39 73

E-mail : associationhangar47@gmail.com

Objet : Préserver, restaurer, entretenir et maintenir en état le patrimoine aéronautique et industriel.

Participer à la transmission des connaissances et du savoir faire associé, en particulier dans le cadre des métiers de l'aéronautique et des formations professionnelles indispensables à la mise en œuvre de ce patrimoine. Présenter et faire connaître ce patrimoine dans le cadre de manifestations et événements publics ou privés. Promouvoir dans les médias la préservation du patrimoine aéronautique. Faciliter les relations entre les divers organismes français ou étrangers œuvrant à la préservation de ce patrimoine.

› HOME CULTURE COMPIÉGNOISE

Adresse : 17 rue Winston Churchill
60200 COMPIÈGNE

Tél. : 06 61 73 50 17

E-mail : amanuby@orange.fr

Objet : Renforcement des liens entre les habitants de Compiègne notamment grâce à l'entraide, l'accompagnement au développement de soi et l'échange entre les personnes. Pour ce faire, elle met en œuvre toutes actions permettant de mener à bien sa vocation dont, notamment le salon bien-être consacré aux développements personnels. L'association est laïque et apolitique.

IDIOMA

Adresse : 37 rue Jean Jaurès
60410 VERBERIE

Tél. : 06 04 42 69 80

E-mail : idioma.association@gmail.com

Objet : Cafés polyglottes pour converser en anglais, espagnol, italien.

› JANVILLE S'ANIME

Adresse : 6 bis rue Michel Edvire
60150 JANVILLE

Tél. : 07 60 52 62 40

E-mail : janville.sanime@gmail.com

Facebook :

<https://www.facebook.com/Janville-Sanime>

Objet : Animer la commune de Janville en créant des événements culturels, festifs ou gourmands.

› JOUONS À COMPIÈGNE

Adresse : 16 rue Georges Charpak
60200 COMPIÈGNE

Tél. : 07 89 35 23 63

E-mail : contact@jouonsacompiègne.fr

Site Internet : www.jouonsacompiègne.fr

Objet : Réunir des joueurs de jeux de société, promouvoir le jeu de société.

› L'ATELIER DU NUMÉRIQUE

Siège social et adresse postale :

74 rue de la République - 60280 VENETTE

Tél. : 06 22 14 94 65

E-mail : latelierdunumerique@laposte.net

Site Internet : <http://latelierdunumerique.info>

Objet : Former aux usages du numérique, rechercher et créer des outils numériques, vendre des outils numériques créés sous le label "CMAgestion".

› LA COLLECTIONNOISE

Siège social et Permanences :

Salles Saint Nicolas

2 rue du Grand Ferré - 60200 COMPIÈGNE

Adresse postale :

29 rue de Soissons - 60200 COMPIÈGNE

Tél. : 03 44 40 14 71

E-mail : brigittebernardhutin@orange.fr

Objet : Réunir, dans le but de recherche et de souvenir, tous les collectionneurs de la région de l'Oise.

› LA JOIE DES GOSSES

Adresse : Square des Acacias

1, rue Fleurie - 60200 COMPIÈGNE

Tél. : 03 44 20 37 37 **Fax :** 03 44 86 61 65

E-mail : lajoiedesgosses@wanadoo.fr

Site Internet :

<http://lajoiedesgosses.monsite-orange.fr>

Facebook : @lajoiedesgossesvacances

Objet : Organisation de séjours de vacances à caractère éducatif pour les enfants et adolescents.

> LA MAIN CRÉATIVE

Siège social : Mairie de Clairoix

Rue du Général de Gaulle - 60280 CLAIROIX

Adresse postale : 30 rue Jules Dulas
60200 COMPIÈGNE

Permanences : 4 rue de Flandre
60280 CLAIROIX

Tél. : 06 17 88 61 24

E-mail : lamaincreative@yahoo.fr

Objet : Loisirs créatifs pour enfants et adultes sur tous supports et matières dont de recyclage.

> LE BORD DE L'EAU

Adresse : En partenariat avec la Compagnie l'Acte Théâtral, 309 Chemin de Halage
60280 MARGNY-LÈS-COMPIÈGNE

Tél. : 06 51 28 95 16

E-mail : assolebdo@gmail.com

Facebook : Le Bord de l'Eau

Objet : Animer le lieu dit "Le Bord de l'Eau" dans un cadre récréatif, de loisir et participer à la cohésion territoriale.

> LE CERCLE DES MACHINES VOLANTES

Adresse : Aérodrome de Compiègne (LFAD)
2289 avenue Octave Butin
60280 MARGNY-LÈS-COMPIÈGNE

Tél. : 06 35 43 15 80

E-mail : col_fred1@hotmail.com

Site Internet : www.cercledesmachinesvolantes.com

Facebook : Le cercle des machines volantes

Objet : Restauration et maintien en état d'avions anciens.

> LE CORPS À VIVRE PICARDIE - VALOIS

Adresse postale : M. David AUTHIÉ,
8 rue du Liège 75009 PARIS

Permanences : Espace du Puy du Roy - Salle B.
rue Charles Faroux - 60200 COMPIÈGNE

Tél. : 01 40 82 91 95 / 06 11 82 66 18

E-mail : authiea@aol.com

Site Internet : www.lecorpsavivre.com

Objet : Proposer des ateliers hebdomadaires de développement personnel et de mieux être.

> LE DAMIER COMPIÉGNOIS

Siège social : Mairie de Compiègne
60200 COMPIÈGNE

Adresse postale : 97 rue de la Victoire
60280 MARGNY-LÈS-COMPIÈGNE

Permanences : Salles annexes de la Mairie
2 rue de la Surveillance (salle n°2) 60200 COMPIÈGNE

Tél. : 03 44 90 01 08

E-mail : sergemiaux@gmail.com

Site Internet :

www.damiercompiegnois.sportsregions.fr

Objet : Initiation au jeu de dames pour les scolaires, compétitions de Club et de Ligue pour jeunes et adultes.

> LE DÉFI DU VIADUC

Adresse : 7 rue de Verdun - 60150 LE PLESSIS BRION
Tél. : 06 79 52 08 17

E-mail : le-defi-du-viaduc@orange.fr

Objet : Promouvoir et organiser tous types d'évènements sportifs, festifs, conviviaux et d'actions favorisant le développement d'activités sportives et ludiques.

> LE LOUP PRODUCTION

Siège Social : 9, rue Devin de Graville
60150 LONGUEIL-ANNEL

Adresse : 15, rue de la poste - 60280 CLAIROIX

Permanences : Samedi - 14h/18h (sur RDV)

Tél. : 06 61 71 77 04

E-mail : contact@leloup-prod.com

Site Internet : <http://www.leloup-prod.com>

Objet : Pratique et enseignement d'activités éducatives et sociales dans le domaine de la jeunesse et de l'éducation populaire sous les formes : artistiques, culturelles, sportives et ludiques.

Son but est de participer à l'insertion, à l'éducation, à la prévention, et de favoriser l'interculturalité et l'intergénérationnel, sur le plan régional.

> LE SCHAKO

Adresse : 1 rue de Champagne 60200 COMPIÈGNE
Tél. : 03 44 23 38 50

Objet : Collection d'armes et des souvenirs anciens.

> LES ATELIERS AUTOUR DU FIL

Adresse : 3 avenue Georges Clémenceau
60200 COMPIÈGNE

Tél. : 06 80 57 97 20

Objet : Cours dispensés. Couture. Patchwork. Cartonnage. Tricot. Broderie.

› LES CHEVALETS MARGNOTINS ATELIERS D'ARTS

Siège Social : Parc de la Mairie
60280 MARGNY-LÈS-COMPIÈGNE

Contact et adresse postale :

M. Jean-Jacques de MYTTENAERE
212 rue de Verdun 60280 MARGNY-LÈS-COMPIÈGNE

Permanences : Parc de la Mairie
60280 MARGNY-LÈS-COMPIÈGNE

Tél. : 06 22 10 00 86

E-mail : leschevaletsmargnotins@gmail.com

Site Internet :

<http://chevaletsmargnotins.e-monsite.com>

Objet : Atelier de peinture et de poterie / émaillage.

› LES DEMOISELLES DE COMPIÈGNE

Adresse postale : 16 rue des Domeliers
60200 COMPIÈGNE

Tél. : 06 63 47 71 63

E-mail : lesdemoisellesdecompiègne@gmail.com

Permanences : Du lundi au vendredi de 10h à 17h

Objet : Organisation d'événements de type marché, salons ou autre pour mettre en avant l'artisanat local.

› LES MINI DE COMPIÈGNE

Adresse postale : 13 rue Rhin et Danube
60200 COMPIÈGNE

Tél. : 06 81 53 50 59

E-mail : lesminidecompiègne@gmail.com

Objet : Promouvoir les événements autour de l'Austin mini.

› LES PETITES CROIX DE LA CROIX SAINT OUEN

Siège social : Mairie de La Croix Saint Ouen
65 route Nationale 60610 LA CROIX SAINT OUEN

Adresse postale : Mme Corinne GUTIERREZ
250 rue des Haies Quitteaux
60310 PLESSIER DE ROYE

Permanences : MCA - Maison Culturelle des Associatives - Salle 1 - Rue Ferdinand Meunier
60610 LA CROIX SAINT OUEN

Tél. : 06 89 24 68 37

E-mail : lespetitescroixdelacroix@orange.fr

Objet : Association de broderie aux points comptés et partage des loisirs créatifs autour du fils.

› LES TRÉTEAUX COSACIENS

Adresse : 335 avenue Léo Delibes
60750 CHOISY-AU-BAC

Tél. : 03 44 40 47 93

E-mail : lamort.monique@yahoo.fr

Objet : Théâtre (Adultes - Enfants)

Ateliers créatifs : cartonnage-couture-tricot...

› LÉO LAGRANGE SERVICE LOISIRS ÉDUCATIFS

Adresse : 200 rue Louis Gracin
60280 MARGNY-LÈS-COMPIÈGNE

Tél. : 07 86 68 64 77 / 03 44 36 00 26

E-mail : secretariat.margny@leolagrange.org

Site Internet : <https://slemargnyleolagrange.org/>

Permanences : Lundi, mardi, jeudi et vendredi de 8h30 à 12h et de 13h30 à 17h, le mercredi de 13h30 à 17h

194 rue Louis Gracin

60280 MARGNY-LÈS-COMPIÈGNE

Objet : Le Service Loisirs Éducatifs, géré par la Fédération Léo Lagrange, est gestionnaire de l'ensemble des activités péri et extrascolaires pour l'enfance (3-10 ans) et la jeunesse (11-17 ans) sur la ville de Margny-Lès-Compiègne. Activités: périscolaire, mercredis, vacances, séjours, international.

› LUSITANOS DE COMPIÈGNE

Adresse : Chez Mr DOS SANTOS
7 rue Michel Edvire - 60150 JANVILLE

Permanences : La Lusitane
Square de la Scierie - 60200 COMPIÈGNE

Tél. : 06 24 76 79 27

E-mail : lusitanosdecompiègne@yahoo.fr

Facebook : lusitanos de compiègne

Objet : Danses folkloriques portugaises.

› MAISON DES JEUNES ET DE LA CULTURE - MJC

Adresse : Château d'Aramont
1 rue Sainte Pierre - 60410 VERBERIE

Tél. : 03 44 40 90 69

E-mail : mjc-verberie@wanadoo.fr

Site Internet : mjcverberie.fr

Objet : Association socio-culturelle, périscolaire, ateliers.

› MARGNY SPORTS ET LOISIRS

Siège social : Mairie de Margny-lès-Compiègne
117 avenue Octave Butin
60280 MARGNY-LÈS-COMPIÈGNE

Adresse postale : 137 rue de la Vieille Montagne
60280 MARGNY-LÈS-COMPIÈGNE

Lieux de pratique : Margny-lès-Compiègne :

Gymnastique, Fitness, Relaxation, qi-gong, yoga, scrabble, tricot - Le Meux : gymnastique

Tél. : 06 75 51 06 72

E-mail : msl.dirigeant@gmail.com

Site Internet :

assomsl.wixsite.com/margnysportsloisirs

Facebook : Asso MSL

Objet : Proposer des activités sportives et culturelles.

› MÉDITATION SPONTANÉE

Siège social et adresse :

30 rue Clos de l'Abbaye

60113 MONCHY-HUMIÈRES

Contact : Béatrice BOUSSOUIRA

30 rue Clos de l'Abbaye

60113 MONCHY-HUMIÈRES

Tél. : 06 98 74 31 01

E-mail : meditationspontanee60@gmail.com

Site Internet : www.yogacompiègne.fr

Objet : Découvrir la paix à l'intérieur de soi, par le biais de la méditation. Se connaître soi-même pour mieux appréhender le monde. Apprendre à méditer chez soi et dans les cours collectifs, pour améliorer son état mental, émotionnel et sa santé.

› NAR & CO

Adresse : 6 rue Henri

60750 CHOISY-AU-BAC

Tél. : 06 11 54 17 75

E-mail : contact.narandco@gmail.com

Objet : Soutenir la pratique d'activités de création artistique.

› N'JI ASSOCIATION

Adresse : Résidence Villa Impériale

8 place du Général de Gaulle

60200 COMPIÈGNE

Tél. : 06 19 56 66 05

E-mail : njcash@orange.fr

Objet : Echanges sociaux et culturels.

› NICOLOISIRS

Siège social : Mairie de La Croix Saint Ouen

65 rue Nationale - 60610 LA CROIX SAINT OUEN

Adresse postale : 5 rue de Picardie

60610 LA CROIX SAINT OUEN

Permanences : Maison des Associations de La Croix Saint Ouen

60610 LA CROIX SAINT OUEN

Tél. : 03 44 91 16 86

E-mail : valerie.sajet@gmail.com

Objet : Création d'articles de cartonnage et peinture sur porcelaine.

› PHOTO VIDÉO CLUB COMPIÈGNE - P.V.C.C.

Adresse : 2 rue du Grand Ferré - 60200 COMPIÈGNE

Tél. : 06 50 09 43 57

E-mail : pvcc.contact@gmail.com

Site Internet : www.amateurphoto.fr/pvcc

Facebook : PVCC - Photo Vidéo Club de Compiègne

Objet : Promouvoir et développer l'art de la photographie.

› PRO VIE DANSE

Adresse : Espace culturel Marcel Hervé

60610 LA CROIX SAINT OUEN

Permanences : Les vendredis à partir de 19h30

Tél. : 06 72 28 82 52

E-mail : proviedanse.lacroix@yahoo.com

Site Internet : www.danseacompiègne.fr

Objet : Pratiquer et encourager la pratique de la danse de salon, proposer des entraînements, des soirées et après-midi dansants ainsi que des stages de danses.

› SAINT-JEAN-AUX-BOIS ET LES FÊTES

Adresse : Mairie de Saint-Jean-aux-Bois

Grande Cour

60350 SAINT-JEAN-AUX-BOIS

E-mail : association.saintjean.fetes@gmail.com

Objet : Organisation des fêtes, activités et animations diverses.

› SAINT MARTIN LOISIRS

Siège social :

Mairie de BÉTHISY-SAINT-MARTIN

149 rue Saint-Lazare

60320 BÉTHISY-SAINT-MARTIN

Permanences : Salle des Fêtes

60320 BÉTHISY-SAINT-MARTIN

Tél. : 03 44 39 66 81 / 06 89 20 55 82

E-mail : patrice_la6@hotmail.fr

Objet : Organisation de lotos et de repas.

› SCOUTS UNITAIRES DE FRANCE - GROUPE SAINT-PAUL

Secteur Compiègne / Pont Sainte-Maxence / Senlis

Siège social :

81 avenue de la République 92120 Montrouge

Tél. : 06 62 07 71 77

E-mail : pontstemaxence@scouts-unitaires.org

Site Internet : www.scouts-unitaires.org

Objet : Mouvement de jeunesse de scoutisme catholique. Découverte par le jeu de la nature, de la vie en communauté, développement du sens de débrouillardise.

Activités encadrées par des jeunes de 18 à 25 ans. Groupes de Louveteaux âgés de 8 à 12 ans, de jeannettes âgées de 8 à 12 ans, de guides âgées de 12 à 17 ans et de marins âgés de 12 à 17 ans.

➤ SCOUTS ET GUIDES DE FRANCE

Siège social et Permanences :

11 avenue de la Résistance
60200 COMPIÈGNE

Adresse : M. Romain SONNTAG
621 avenue Octave Butin
60280 MARGNY-LÈS-COMPIÈGNE

Tél. : 07 81 51 35 80

Site Internet :

<http://sgdfcompiegne.wordpress.com>

Objet : Promouvoir le développement des jeunes à travers le jeu et la découverte des autres.

➤ SCOUTS ET GUIDES DE FRANCE - GROUPE VAL D'AUTOMNE

Adresse : 29 rue de la Vieille Meute
60610 LA CROIX SAINT OUEN

Permanences :

Local Scouts et Guides de France
53 rue Pasteur

60610 LA CROIX SAINT OUEN

Tél. : Mme Claire BERRIER : 06 20 54 31 99

E-mail : sgdf.valdautomne@gmail.com

Site Internet :

<https://blogs.sgdf.fr/val-d-automne-la-croix-st-ouen>

Objet : Contribuer à l'éducation des enfants et des jeunes et à leur engagement dans la vie sociale selon les buts, les principes et les méthodes du scoutisme. De 6 à 21 ans.

➤ SCRABBLE CLUB COMPIÉGNOIS

Siège Social : Hôtel de Ville
60200 COMPIÈGNE

Lieu de pratique : 2 rue de la Surveillance
Salle n°4 - 60200 COMPIÈGNE

Permanences : Lundi et mercredi de 13h30 à 17h

Tél. : 06 88 22 82 15

E-mail : chrisledoux@orange.fr

Objet : Développer la pratique du jeu de scrabble, promouvoir ce jeu.

➤ SOCIÉTÉ COMMUNALE DE CHASSE DE CLAIROIX

Siège social : Mairie de Clairoux - 60280 CLAIROIX

Adresse postale et contact :

M. Philippe RIGAUT

23 rue du Moulin Bacot - 60280 CLAIROIX

Tél. : 03 44 90 08 24

E-mail : philippe.rigaut4@wanadoo.fr

Site Internet : www.clairoix.fr

Objet : Pratique de la chasse.

➤ TANGO PÉNICHES

Adresse postale :

151 rue du Ruisseau - 60190 RÉMY

Permanences : Mercredi 20h-22h

Centre de rencontre Bellicart

Rue de la Bannière du Roi - 60200 COMPIÈGNE

Tél. : 06 28 52 63 99

Email : tangopenichescompiegne@orange.fr

Objet : Ateliers de tango, valse argentine et milonga.

➤ VA ! LE LONGMONT, NOTRE CAMPAGNE

Adresse : 34 clos Chatelaine

60410 SAINT-VAAST-DE-LONGMONT

Tél. : 03 44 40 59 83

E-mail : g_pradeloux@orange.fr

Objet : Animations diverses dans la commune.

➤ VACANCES ET FAMILLES PICARDIE

Adresse : 2 rue de Marl 60100 CREIL

Permanences : Salle 2 de l'annexe de l'Hôtel de Ville. 2 rue de la Surveillance - 60200 COMPIÈGNE

Tél. : 03 44 24 50 55

E-mail : asso.picardie@vacancesetfamilles.org

Site Internet : www.vacancesetfamilles.fr

Objet : Permettre au plus grand nombre d'accéder aux vacances, aux loisirs et à la culture. Mettre en place des projets vacances avec tout l'accompagnement qui va avec.

➤ VIVONS À LA VICTOIRE

Permanences : Les samedis de 14h à 17h, sauf jours fériés. Annexe 2 du Centre de rencontres (sur le côté de la grande salle)

E-mail : asso.lavictoire@laposte.net

Facebook :

<https://www.facebook.com/vivons.a.lavictoire>

Objet : Partages et échanges de savoirs, d'idées, sorties et manifestations, activités créatives manuelles.

Mémoire & Souvenir patriotique

> 136^e SECTION DES MÉDAILLÉS MILITAIRES DE LA SOCIÉTÉ NATIONALE D'ENTRAIDE DE LA MÉDAILLE MILITAIRE

Adresse : 56 rue de l'École - 60880 ARMANCOURT
Tél. : 03 44 83 49 59 / 06 19 85 50 93

Permanences : Tous les 1^{er} lundi de chaque mois sauf juillet, août et septembre
2^e étage des salles Saint-Nicolas
60200 COMPIÈGNE

Contact : 03 44 76 97 52

E-mail : francis.berquez@wanadoo.fr

Objet : Resserrer les liens de solidarité qui doivent unir tous les décorés de la Médaille Militaire, leur accorder des secours exceptionnels pour les besoins urgents.

> AMICALE DES ANCIENS DÉPORTÉS A NEU-STASSFURT

Adresse : Mme Michèle HERBIN VIGNY
15 rue Louis Bouland 60350 COULOISY
Tél. : 03 44 85 74 67

Objet : Maintien de ce que fut le commando de Stassfurt ; promouvoir entre ses membres la solidarité, l'entraide et le secours afin de maintenir la cohésion.

> AMICALE DES ANCIENS MARINS DE COMPIÈGNE

Siège social et Permanences :
5 rue du Docteur Roux - 60200 COMPIÈGNE
Adresse postale : 143 rue Jean Jaurès
60610 LA CROIX SAINT OUEN
Tél. : 06 45 71 55 31

Contact : M. Laurent PAGET : 06 30 56 55 94

E-mail : paget_laurent@yahoo.fr

Objet : Resserrer les liens entre toutes les marines. Manifestations diverses, voyages avec pour but le bord de mer et tout ce qui se rapproche de l'esprit marine.

> ASSOCIATION DÉPARTEMENTALE DE L'OISE DE LA FÉDÉRATION NATIONALE DES COMBATTANTS DE MOINS DE 20 ANS

Adresse : 163 rue Emile Zola - 60250 BURY
Tél. : 03 44 26 21 06

> ASSOCIATION DES ANCIENS COMBATTANTS FRANCO AMÉRICAIN

Adresse : 52 route Nationale
60610 LA CROIX SAINT OUEN

Tél. : 06 60 15 68 89

Objet : Association patriotique.

> ASSOCIATION DES DÉPORTÉS, INTERNÉS ET FAMILLES DE DISPARUS DE L'OISE - UNADIF de l'Oise

Siège Social : Mairie de Compiègne
60200 COMPIÈGNE

Adresse postale : 81 rue du Bataillon de France
La Corderie - 60200 COMPIÈGNE

Tél. : 06 25 89 69 43

E-mail : unadifoise@gmail.com

Site Internet : www.unadif.fr

Facebook : ADIF de l'OISE

Objet : Entretenir le souvenir du sacrifice des déportés et internés morts, victimes d'oppression, au nom des valeurs de patriotisme, de liberté et de la dignité de l'homme. Mettre en oeuvre le devoir de mémoire des martyrs de la Résistance et de la Déportation. Regrouper les Déportés et leurs descendants et les symaphisants. Témoignage dans les établissements scolaires. Participation aux cérémonies patriotiques.

> ASSOCIATION DES OFFICIERS DE LA RÉGION DE COMPIÈGNE (A.O.R.C.)

Siège social :

Mémorial de la Clairière de l'Armistice
Route de Soissons - 60200 COMPIÈGNE

Contact et adresse postale :

M. Bernard BLAY, secrétaire de l'A.O.R.C.

23 rue de Fauvillé - 60280 BIENVILLE

Tél. : 06 81 41 86 63

E-mail : contact@aoorcompiegne.fr

Site Internet : www.aorcompiegne.fr

Objet : Réunir les officiers de carrière et de réserve pour suivre l'actualité de la Défense et participer au devoir de Mémoire.

> ASSOCIATION DES SOUS-OFFICIERS DE RÉSERVE DE L'ARRONDISSEMENT DE COMPIÈGNE

Siège social : Hôtel de Ville de Compiègne

B.P. 30009 - 60321 COMPIÈGNE Cédex

Adresse postale : 487 rue du Moulin

60150 CHEVINCOURT

Tél. : M. Patrick CARDON : 07 87 95 53 54

E-mail : patick.cardon0780@orange.fr

Objet : Entretenir les liens avec les autorités militaires. Participer aux cérémonies patriotiques. Œuvrer au devoir de mémoire.

> ASSOCIATION DU MÉMORIAL DE LA CLAIRIÈRE DE L'ARMISTICE

Adresse : Clairière de l'Armistice

route de Soissons 60200 COMPIÈGNE

Tél. : 03 44 85 14 18

E-mail : wagon.armistice@wanadoo.fr

Site Internet :

www.musee-armistice-14-18.fr

Objet : Devoir de mémoire.

> ASSOCIATION DU MÉMORIAL DU WAGON DE LA DÉPORTATION

Adresse : 1 square Charles Gounot

Bâtiment les Cygnes - Appt 7 - 60200 COMPIÈGNE

Tél. : 06 16 56 26 31

E-mail : provost.nicole60@gmail.com

> ASSOCIATION NATIONALE DES MEMBRES DE L'ORDRE NATIONAL DU MÉRITE (A.N.M.O.N.M.)

Siège social : Hôtel des Invalides

129 rue de Grenelle - 75007 PARIS

Adresse postale : M. Michel VIVÉ

16 rue Saint-Germain 60200 COMPIÈGNE

Tél. : 06 85 21 51 17

Objet : Assurer le rayonnement et le prestige de l'Ordre, maintenir et développer les valeurs morales et civiques liées à la qualité de compagnon, renfoncer les liens de solidarité et l'en-

traide, participer au devoir national de mémoire et encourager sa pratique, développer notamment chez les jeunes l'esprit de la citoyenneté et du civisme.

> ASSOCIATION NATIONALE DES OFFICIERS DE RÉSERVE DE L'ARMÉE DE L'AIR POUR L'OISE (ANORAA Oise)

Adresse postale : 513 rue Pasteur

60320 SAINT-SAUVEUR

E-mail : anoraa_230_oise@laposte.net

> COMITÉ DE COORDINATION DES ASSOCIATIONS PATRIOTIQUES ET AMICALES DE COMPIÈGNE ET DE SON AGGLOMÉRATION

Adresse : 1 rue de l'Abreuvoir

60126 LONGUEIL-SAINTE-MARIE

Tél. : 07 77 06 14 33

E-mail : gillestoulouse93@yahoo.fr

Objet : Rassembler les associations patriotiques, anciens combattants et jeunes générations aux cérémonies officielles et non officielles de Compiègne.

> FÉDÉRATION NATIONALE DES ANCIENS COMBATTANTS ALGÉRIE - MAROC ET TUNISIE (F.N.A.C.A.)

Adresse postale : 60 rue du Docteur Roux

60320 SAINT-SAUVEUR

Permanence : Chaque mercredi de 9h à 12h

Salle Saint-Nicolas - 2^e étage -

60200 COMPIÈGNE

Tél. : M. Serge THUBAUVILLE (Vice-président) : 07 87 54 58 71

E-mail : jeanpierrecaron721@gmail.com

Objet : Défense des droits matériels et moraux des anciens combattants en AFN. Solidarité et transmission de la mémoire.

> FÉDÉRATION NATIONALE DES ANCIENS COMBATTANTS PRISONNIERS DE GUERRE ET COMBATTANTS D'ALGÉRIE - TUNISIE - MAROC - (ACPG-CATM)

Section de Compiègne

Adresse : M. Guy ROSE

3 rue du Président Edouard Herriot

60200 COMPIÈGNE

Tél. : 03 44 90 01 71

E-mail : guy.rose1941@orange.fr

Objet : Devoir de mémoire. Apporter un soutien

moral et financier aux anciens combattants et veuves. Organiser des manifestations festives pour le maintien de la cohésion entre les générations de combattants.

› FÉDÉRATION NATIONALE DES COMBATTANTS RÉPUBLICAINS - (F.N.C.R.)

Section Venette

Siège social : 74 rue de la République
60280 VENETTE

Adresse postale : 453 rue du Général Koenig
60280 VENETTE

Tél. : 06 67 53 69 16

E-mail : fncr.venette@gmail.com

Objet : Donner un avenir au devoir de mémoire, représenter la commune aux cérémonies patriotiques dans l'ARC.

› FÉDÉRATION NATIONALE DES DÉPORTÉS INTERNÉS RÉSISTANTS PATRIOTES OISE (FNDIRP OISE)

Adresse : Mairie de Compiègne
60200 COMPIÈGNE

Contact : M. Raymond LOVATO
1 allée Pierre Coquerel - Appt 430
60200 COMPIÈGNE

Tél. : 06 68 73 09 58 / 03 44 86 84 28

E-mail : raymond.lovato60@gmail.com

Objet : Mémoire. Anciens combattants.

› GRANDE FAMILLE D'ALSACE ET DE LORRAINE

Siège social : Mairie de Compiègne
Place de l'Hôtel de Ville - 60200 COMPIÈGNE

Adresse : 9 rue de la Procession
60200 COMPIÈGNE

Tél. : 06 74 92 15 08

E-mail : nicolebonin64@gmail.com

Objet : Notre association permet aux originaires d'Alsace et de Lorraine de la région de Compiègne, amoureux de nos régions ou sympathisants, de se retrouver chaque année le 1^{er} dimanche de février pour un traditionnel repas avec après-midi dansante avec orchestre.

› LA SAINT-CYRIENNE

Siège social : 6 avenue Sully-Prudhomme
75007 PARIS

Adresse : 23 rue Roger Couttolenc
60200 COMPIÈGNE

Tél. : 03 44 20 02 11 / 06 80 27 87 55

E-mail : guy.vie@orange.fr

Site Internet : www.saint-cyr.org

Délégué Départemental : Colonel (H.) Guy VIÉ

Objet : Maintenir toute sa valeur au corps des Officiers et à l'armée. Participer au rayonnement de Saint-Cyr, procurer un concours moral et matériel.

› LE SOUVENIR FRANÇAIS

Siège social : 20 rue Eugène Flachet 75017 PARIS

Tél. : 01 48 74 53 99

E-mail : infos@le-souvenir-francais.fr

Adresse : 67 impasse Marneau
60280 MARGNY-LÈS-COMPIÈGNE

Tél. : 09 86 11 85 43

E-mail : herve.jouan@bbox.fr

Objet : De conserver la mémoire de ceux qui sont morts pour la France. Actions entretenant leurs tombes, d'animer les différentes générations autour de leur histoire, amour de la patrie et le sens du devoir.

› LES AMIS DES BEAUX MONTS ET DU COMPIÉGNOIS

Adresse : 11 rue du Piémont 60200 COMPIÈGNE

Tél. : 06 72 60 24 00

E-mail : laurentbocquery@yahoo.fr

Objet : Association Histoires vivantes du second empire, première et seconde guerre mondiale. Expositions, intervenants dans les écoles, collèges, lycées, musées. Cérémonies patriotiques. Cavalerie et hommes à pieds en uniformes. Bivouacs sur le terrain, nous vivons et cuisinons comme à l'époque.

› S.M.L.H. - SOCIÉTÉ DES MEMBRES DE LA LÉGION D'HONNEUR - SECTION DE L'OISE

Siège social : Amiral Alain COLDEFY

Hôtel National des Invalides
75007 PARIS CEDEX 07

Section départementale :

SMLH Section de l'Oise
Colonel Jean-Louis MONTILLET
Président de la Section S.M.L.H. de l'Oise
24 rue du 8 mai 1945 - 60350 PIERREFONDS

Tél. : 06 21 09 50 31

E-mail : jl.montillet18@gmail.com

Tél. : 06 71 63 48 04

Contact : Michel FOUBERT :
micfoubert@wanadoo.fr
smlhcompiègne@orange.fr

Site Internet : www.smlh.fr

Objet : Transmission des valeurs portées par l'Ordre de la Légion d'Honneur : entraide et solidarité envers les blessés de la vie et les jeunes à insérer dans la société; devoir de mémoire.

› **UNC/UNCAFN**

Adresse : 12 rue de la Reine Berthe
60750 CHOISY-AU-BAC

Tél. : 03 44 40 10 60

E-mail : pierre.dhoury@sfr.fr

Objet : Perpétuer le souvenir des Anciens Combattants et des morts pour la France au cours de toutes les guerres. Organiser conjointement avec la municipalité les cérémonies à Choisy-au-Bac.

› **UNION NATIONALE DES COMBATTANTS SECTION DE CHOISY-AU-BAC**

Contact : M. Serge HECHT

Tél. : 06 80 60 22 38

E-mail : serge.hecht@orange.fr

› **UNION NATIONALE DES COMBATTANTS SECTION DE LA VALLÉE DE L'AUTOMNE**

Siège social : Mairie de Béthisy-Saint-Pierre
60320 BÉTHISY-SAINT-PIERRE

Adresse : 116 rue Ernest Rigolot
60320 BÉTHISY-SAINT-PIERRE

Tél. : 03 44 39 73 43

E-mail : bm.thibault@orange.fr

Objet : Maintenir les liens de camaraderie, d'amitié et de solidarité qui existent entre ceux qui ont participé à la défense de la patrie.

Défendre les intérêts moraux et matériels de ses adhérents et leurs ayants droits.

› **UNION NATIONALE DES COMBATTANTS SECTION DE MARGNY-LES-COMPIÈGNE**

E-mail : uncmargny@gmail.com

Objet : Maintenir les liens de bonne camaraderie entre les combattants de toute génération et de toute guerre.

Quartiers

› ALLIANCE EUROMED POUR L'AMITIÉ ET LA CULTURE (A.E.M.A.C.)

Adresse : Rue Clément Bayard - BP 40201
60200 COMPIÈGNE

Tél. : 06 25 02 21 93

E-mail : association.aemac@gmail.com

Facebook : AEMAC

Site Internet : www.amicale-des-locataires-du-clos-des-roses-83.websself.net

Objet : Développer, promouvoir et favoriser des activités à caractère culturel, apporter un soutien scolaire aux enfants. Œuvres pour les sports. Sensibilisation à la citoyenneté et à l'environnement.

› AMICALE DES LOCATAIRES DU CLOS DES ROSES (A.L.C.R.)

Adresse : 3 square Hector Berlioz - Appt 100
60200 COMPIÈGNE

Tél. : 06 71 06 84 78

E-mail : alcr60200@gmail.com

Site Internet : www.amicale-des-locataires-du-clos-des-roses-83.websself.net

Objet : Accompagner le locataire dans ses différentes démarches avec le bailleur ou ses prestataires (interlocuteur, aide à l'administratif logement, point d'information, tenir informer les locataires des travaux à prévoir et en cours, créer des moments de proximité, animer la vie du square, créer un lien intergénérationnel).

› AMICALE DU QUARTIER DES JARDINS

Siège social : Espace Puy du Roy - Bureau 105
5 bis rue Charles Faroux - 60200 COMPIÈGNE

Permanences : Les jeudis de 15h à 17h.

Salle du Camp de Royallieu 60200 COMPIÈGNE

Tél. : 07 49 62 50 76

E-mail : amicale.jardins@gmail.com

Site Internet : www.quartierdesjardins.com

Objet : Animations du quartier des jardins, marche en forêt, vélo, promenade, après-midi récréatif, sorties et découvertes extérieures...

› AMICALE DU QUARTIER DU CAMP DE ROYALLIEU

Adresse : 4 rue Georges Charpak 60200 COMPIÈGNE

Tél. : 06 23 35 38 76 / 06 76 56 11 35

E-mail : aqcrcompiègne@hotmail.fr

Objet : Animer et dynamiser le quartier en organisant des rencontres conviviales ouvertes à tous (festives, culturelles, sportives, etc.) et toutes actions quelles que soient leur caractère, permettant la représentation et la valorisation du quartier.

› ASSOCIATION D'ANIMATION DU QUARTIER DU HAUT DES SABLONS

Adresse postale :

10 ter, avenue de Verdun - 60200 COMPIÈGNE

Tél. : 06 15 17 29 40

E-mail : solasi60@gmail.com

Objet : Promouvoir la convivialité, créer des liens et animer le Quartier du Haut des Sablons.

› ASSOCIATION DE LA VICTOIRE

E-mail : asso.lavictoire@laposte.net

Objet: Couture, bricolage, broderies, tricots, bougies. Lieu d'échange et de convivialité.

Tricots pour les prématurés des Hôpitaux.

› ASSOCIATION DE QUARTIER LE CARNOIS (A.Q.L.C.)

Siège social : Mairie de La Croix Saint Ouen
65 rue Nationale - 60610 LA CROIX SAINT OUEN

Adresse postale : 11 avenue du Stade
60610 LA CROIX SAINT OUEN

Tél. : 06 01 98 51 81

E-mail : memin.gilles@neuf.fr

Objet : Maintien des liens intergénérationnels et de voisinage. Organisation de voyages et sorties marches familiales. Participations aux gestes écoci-toyens.

› ASSOCIATION DES AVENUES DE COMPIÈGNE

Adresse : 2 rue Hurtebise 60200 COMPIÈGNE

Tél. : 06 79 93 69 40

E-mail : association@lesavenuesdecompiègne.fr

Site Internet : www.lesavenuesdecompiègne.fr

Objet : Défense et promotion des Avenues de Compiègne et de leur quartier (par des publications, des conférences et des actions auprès des pouvoirs publics) et convivialité entre les riverains de ces Avenues (garden-parties notamment).

› ASSOCIATION DES FEMMES DE BELLICART

Adresse : 6 place de l'Echarde
60200 COMPIÈGNE
Tél. : 07 84 62 78 67
E-mail : mahama.bouchra@gmail.com
Objet : Association de quartier.

› ASSOCIATION DES LOCATAIRES DE MERCIÈRES

Adresse : 72 ter rue de Stalingrad
60200 COMPIÈGNE
Tél. : 06 65 66 93 28
E-mail : assolocmercieres@gmail.com
Objet : Animation de quartier.
Activités pour jeunes. Sortie culturelles.

› ASSOCIATION DU QUARTIER ÉGLISE SAINT-GERMAIN / LES CAPUCINS

Adresse : Salle municipale des Capucins
Place de la Croix Blanche
60200 COMPIÈGNE
E-mail : asso.stgermain.capucins@gmail.com
Objet : Association intergénération qui a pour objectif de créer du lien social entre les habitants et de lutter contre l'isolement : organisation d'activités diverses et variées qui contribuent à animer le quartier.

› ASSOCIATION DU QUARTIER ROYALLIEU VILLAGE

Adresse : 2 rue Pillet Will
60200 COMPIÈGNE
Tél. : 06 42 44 24 24
E-mail : kristoune@neuf.fr
Objet : Organiser la coordination d'informations, la promotion et la diffusion d'actions sanitaires, sociales et culturelles.

› ASSOCIATION DU QUARTIER SAINT-LAZARE / LES AVENUES / LES VENEURS

Adresse : 11 rue de la Madeleine
60200 COMPIÈGNE
Tél. : 06 83 54 41 04
E-mails : quartiers-st-lazare@orange.fr
edmonde.deschamps@wanadoo.fr
Objet : Organisme de coordination, d'information, de promotion et de diffusion d'actions sanitaires, sociales, culturelles et sportives pour le développement du quartier Saint-Lazare / Veneurs / Les avenues.

› ASSOCIATION POUR LE DÉVELOPPEMENT DU QUARTIER DE BELLICART

Adresse : 7 rue de la Bannière du Roi
60200 COMPIÈGNE
Tél. : 06 87 09 30 44
E-mail : association.adqb@orange.fr
Facebook : ADQB-Bellicart
Objet : Organisme de coordination, d'information, de promotion et de diffusion d'actions sanitaires, sociales, culturelles et sportives pour le développement du quartier.

› AUTOUR D'UN PLAT

Adresse : 6 place de l'Echarde - Appt 85
60200 COMPIÈGNE
Permanences : Centre municipal de Bellicart
60200 COMPIÈGNE
Tél. : 06 52 31 88 05
E-mail : djamila.hafidi@hotmail.fr
Objet : Association de quartier.

› ESPÉRANCE BANLIEUES COMPIÈGNE

Siège social : 11 rue des Veneurs
60200 COMPIÈGNE
Adresse : 37 bis, Quai du Clos des Roses
60200 COMPIÈGNE
Tél. : Xavier TAVERNIER : 07 78 26 42 62
E-mail : directeur@courslatraverse.fr
Objet : École indépendante aux méthodes adaptés aux enfants des quartiers.

› POMPIDOU-UNIVERSITÉ

Adresse : 4 square Blaise Pascal
60200 COMPIÈGNE
Tél. : 07 89 43 94 24
E-mail : jean-jacques.renard0024@orange.fr
Objet : Redynamiser le quartier Royallieu-Pompidou, contribuer à son animation, soutenir diverses actions de solidarité.

Région & Culture d'origine

➤ AMICALE DES BRETONS DE COMPIÈGNE ET DES ENVIRONS

Adresse : 404 rue de la République
60280 MARGNY-LÈS-COMPIÈGNE
Tél. : 03 44 83 08 11

Objet : Regrouper dans un but amical
et d'entraide les Bretons de la Région.
Promouvoir la culture bretonne.

➤ AMICALE DES ORIGINAIRES DU MASSIF-CENTRAL

Siège social : Mairie de Compiègne
Place de l'Hôtel de Ville - 60200 COMPIÈGNE

Adresse postale :

1 route de Longueil - 60150 THOUROTTE
Tél. : 03 44 76 24 30

E-mail : jean_louis.senilhe@wanadoo.fr

Objet : Faire connaître et préserver nos racines
à travers diverses animations : repas dansants,
folklore....

➤ ASSOCIATION DES FEMMES AFRICAINES COMPIÉGNOISES (A.F.A.C.)

Adresse : 9 rue Victor Schoelcher
60200 COMPIÈGNE

Tél. : 03 44 23 00 68

E-mail : afac.compiègne@yahoo.com

Objet : Promouvoir la culture africaine vue par
les femmes.

➤ ASSOCIATION DES MUSULMANS DE COMPIÈGNE - AMC

Adresse : 41 quai du Clos des Roses
60200 COMPIÈGNE

Tél. : 03 44 86 61 67

E-mail : ecole@amc-asso.fr

Site Internet : www.amc-asso.fr

Objet : Association culturelle.

➤ ASSOCIATION EL CHEBEB

Adresse : 1 rue Hippolyte Bottier 60200 COMPIÈGNE

Tél. : 06 19 85 45 86

E-mail : awatef.fadhoun@hotmail.fr

Objet : Encadrer des jeunes autour d'activités
sportives et culturelles. Activités proposées :
Voyages, sorties pédagogiques, défilé de mode,
danse orientale, ...

➤ CALAME

Adresse : 13 rue Georges Charpak 60200 COMPIÈGNE

E-mail : contactcalame@gmail.com

Objet : Promouvoir la civilisation du monde
arabe et les échanges interculturels.

➤ LE CÈDRE MARIE-LOUISE

Adresse : 1 Place Saint-Jacques BP 90714
60200 COMPIÈGNE

Tél. : 03 44 40 68 10

E-mail : lecedreml@gmail.com

Site Internet : <https://cedreml.skyrock.com>

Facebook : lecedremarielouise

Objet : Œuvrer pour la paix et le dialogue des
nations. Faire connaître le patrimoine historique,
culturel, linguistique et culinaire du Liban à nos
amis français.

➤ OUNYENO - OUVRONS NOS YEUX ET NOS OREILLES

Siège social : 75 rue Carnot 60200 COMPIÈGNE

Adresse : 1 Square Marie-Louise Delaidde
60200 COMPIÈGNE

Tél. : 06 79 57 32 33

E-mail : ounyeno@sfr.fr

Site Internet : www.ounyeno.com

Objet : Échanges culturels, enseignement des
langues chinoise et française pour adultes
et enfants. Organisme de formation, centre
d'examen HSK.

Social

➤ A3P - ASSOCIATION DES PATIENTS DU PÔLE DE PRÉVENTION

Adresse : Centre Fournier Sarlovèze
22 rue de la Justice 60200 COMPIÈGNE
Tél. : Mme Christine BRUGIERE, Secrétaire :
06 12 04 82 87 - Mme Virginie BLONDEAU,
Présidente : 06 34 47 17 54
E-mail : christine@associationa3p.info
Site Internet : www.associationa3p.info
Facebook : associationA3P
Objet : Prendre le temps de s'occuper de soi en parallèle du médical tout en se faisant plaisir et en allant vers les autres.

➤ À DOMICILE 60

Adresse : Bois de Plaisance
173 rue du Chemin Croissant - 60280 VENETTE
Permanences : Pôle Enfance Famille - Autonomie
4 rue Notre-Dame de Bon Secours
60200 COMPIÈGNE
Tél. : André TASSART : 03 44 38 33 80
E-mail : contact@adomicile60.fr
Site Internet : www.adomicile60.fr
Objet : Organiser, gérer et coordonner toutes les actions destinées aux familles. Personnes âgées et personnes handicapées afin de retrouver une autonomie.

➤ ABEJ COQUEREL - FONDATION DIACONESSES DE REUILLY

Siège social : 14 rue Porte de Buc - VERSAILLES
Adresse : Centre Esther Carpentier
124 bis rue de Paris - 60200 COMPIÈGNE
Tél. : 03 44 36 31 31
Fax : 03 44 36 31 32
E-mail : sadm.cec@fondationdiaconesses.org
Objet : Centre d'hébergement et de réinsertion sociale (C.H.R.S.).

➤ ACCUEIL DES RÉFUGIÉS DU PROCHE-ORIENT A.R.P.O.

Siège social : Mairie de Compiègne
Place de l'Hôtel de Ville - 60200 COMPIÈGNE
Adresse postale et Permanences :
8 avenue Thiers - 60200 COMPIÈGNE

E-mail : agdl@wanadoo.fr
Objet : Aide à l'insertion des réfugiés irakiens arrivés en France en situation régulière.

➤ ACCUEIL ET PROMOTION

Siège social : 15 rue Voltaire
02100 SAINT-QUENTIN
E-mail : contact@asso-aep.org
Site Internet : www.asso-aep.org

Résidence Picardie :

Foyer de jeunes travailleurs
133 allée des Roses de Picardie
60280 MARGNY-LÈS-COMPIÈGNE
Tél. : 03 44 90 24 10 - **Fax :** 03 44 83 08 52
E-mail : rj.compiègne@asso-aep.org

Résidence du Village :

Maison Relais / Pension de famille
76 rue de Stalingrad - 60200 COMPIÈGNE
Tél. : 03 44 23 85 22
Fax : 03 44 37 18 83
E-mail : mr.compiègne@asso-aep.org
Objet : Hébergement social, d'insertion et de loisirs à l'attention des jeunes, adultes isolés, familles et personnes âgées.

➤ ACTION DES CHRÉTIENS POUR L'ABOLITION DE LA TORTURE - ACAT

Tél. : 03 44 91 10 15 / 06 37 40 47 88
E-mail : agnes.cloet@wanadoo.fr
Site Internet : www.acatfrance.fr
Objet : Agir par lettres pour défendre des prisonniers torturés, auprès de diverses instances des pays qui pratiquent la torture et par un courrier de soutien pour certains prisonniers. Lutter pour que la peine de mort soit abolie dans les États où elle existe encore.

➤ ACTION JEUNESSE CULTURE (AJC)

Adresse : 3 rue du Docteur Roux
60200 COMPIÈGNE
Tél. : 07 82 86 11 77
E-mail : anwoudiam@yahoo.fr
Objet : Mener une action vers la culture française et Européenne.

> ACTION SOCIALE ET HUMANITAIRE LA ZOÉE

Adresse : 35 place du Général de Gaulle
60280 MARGNY-LÈS-COMPIÈGNE
Tél. : 06 06 62 43 15
E-mail : aicfa@live.fr
Objet : Lutte contre la précarité.

> ADÉCASO - ASSOCIATION POUR LE DÉPISTAGE DES CANCERS DANS L'OISE

Adresse : 4 rue de Niepce
Les Tertiales C
CS 80041 - 60321 COMPIÈGNE Cedex
Tél. : 03 44 95 33 20
Fax : 03 44 97 01 40
E-mail : contact@adecaso.fr
Site Internet : www.adecaso.fr
Objet : Dépistage organisé des cancers dans l'Oise. Promotion de la prévention et de l'éducation à la santé, et information sur les cancers du sein et de l'intestin.

> ADÉR.M - ASSOCIATION DE SOUTIEN POUR LE DÉVELOPPEMENT RURAL AU MAROC

Adresse : 487 rue de Verdun
60280 MARGNY-LÈS-COMPIÈGNE
Tél. : 06 70 63 80 96
E-mail : ader.maroc2023@gmail.com
Objet :
- Soutenir le développement rural au Maroc
- Favoriser les partenariats associatifs entre la France et le Maroc

> ADIL DE L'OISE - AGENCE DÉPARTEMENTALE D'INFORMATION SUR LE LOGEMENT

Adresse : 17 rue Jean Racine
60000 BEAUVAIS
Permanences Info Logement :
Habitat Rénové
6 quai de la République - 60200 COMPIÈGNE
(mardis et jeudis 9h-12h et 14h-17h)
Permanences Info Energie : Habitat Rénové
6 quai de la République - 60200 COMPIÈGNE
(mercredis 14h-17h)
Tél. : 03 44 48 61 30
Fax : 03 44 45 46 74
E-mail : adil60@wanadoo.fr
Site Internet : www.adil60.org
Objet : Délivrance d'une information juridique financière et fiscale sur le logement gratuite, neutre et objective. Conseils info-énergie.

> ADOPT TO SAVE

Adresse postale : 445 rue André Royer
60280 MARGNY-LÈS-COMPIÈGNE
Tél. : 06 21 89 83 62
E-mail : adopt2save@hotmail.com
Site Internet : www.adopt2save.net
Objet : La protection animale, trouver des familles définitives ou d'accueil aux animaux de refuge ou abandonnés, d'aider des refuges par le biais de voyages caritatifs.

> ADOMOISE - ASSOCIATION POUR L'AIDE À DOMICILE DE L'OISE

Siège social : 23 rue Jean Monnet
BP 30541 - 60005 BEAUVAIS Cedex
Adresse postale : 12 rue de la 8^e division
60200 COMPIÈGNE
Tél. : 03 44 40 32 63
E-mail : saad.compiègne@avec.fr
Site Internet : www.aide-domicile-oise.com
Objet : Favoriser la fourniture de services auprès des personnes physiques au sein de leur domicile ou de leur environnement proche dans le cadre de la réglementation des services à la personne.

> ADSEAO - ASSOCIATION DÉPARTEMENTALE POUR LA SAUVEGARDE DE L'ENFANCE À L'ADULTE DE L'OISE

Siège Social : 172 avenue Marcel Dassault
Entrée B - 60000 BEAUVAIS
Tél. : M. Christophe SMAJDA : 03 44 06 04 04
E-mail : siege.secretariat@adseao.asso.fr
SCAN'ECO - ADSEAO
Adresse : 153 rue de Guise - BP 60688
02100 SAINT-QUENTIN
Tél. : 03 44 06 04 04
Objet : Action sociale. Protection de l'Enfance.

> AFSEP - ASSOCIATION FRANÇAISE DES SCLÉROSÉS EN PLAQUE

Adresse : AFSEP Délégation de l'Oise
166 Place de Marissel - 60000 BEAUVAIS
Tél. : 06 08 66 05 68
E-mail : pierre.michelino@afsep.fr
Site Internet : http://afsep.fr
Objet : Soutien aux malades et à leur famille.

> AGIR PAR SOLIDARITÉ

Adresse : 7 rue Pierre Sauvage - 60200 COMPIÈGNE
Permanences : Soutien : mercredi 15h00 à 17h00, et samedi 14h00 à 16h00.

Permanences en droit de travail
et les aides administratives :
lundi et vendredi toute la journée
Tél. : 07 49 55 19 69

E-mail : aps60.compiegne@outlook.com
Objet : Aide soutien scolaires lycéennes, collégiens, conseil en droit de travail et accompagnement, aide aux démarches administratives.

➤ **A.I.V.S. 60 / AGENCE IMMOBILIÈRE À VOCATION SOCIALE DE L'OISE**

Adresse : 24 avenue de la Marne

60200 COMPIÈGNE

Permanences : Accueil sur inscription / RDV

Tél. : 03 44 48 35 86

E-mail : contact@aivs60.org

Site internet : <https://www.tandem-immobilier60.fr>

Objet : Gestion de logements locatifs privés à destination des ménages modestes. Accompagnement social vers et dans le logement.

➤ **ALCOOLIKES ANONYMES GROUPE COMPIÈGNE**

Adresse : Foyer Jeanne d'Arc - Porte Bleue
7 rue du Dahomey - 60200 COMPIÈGNE

Permanences : Réunion les mercredi 20h30

Tél. : 09 69 39 40 20 / 06 64 67 83 24 / 06 65 47 77 38

Site internet : www.alcooliques-anonymes.fr

Objet : Aide à l'abstinence d'alcool.

➤ **ALINE EN LUTTE, CONTRE LA LEUCÉMIE**

Adresse : 2 rue des Charmilles

60190 LACHELLE

Tél. : 06 48 38 21 30

E-mail : alineenluttecontrelaleucemie@gmail.com

Site internet : <https://enluttecontrelaleucemie.mystrikingly.com>

Objet : Nous avons créé l'association pour être moteur sur des initiatives face à la maladie, notamment en animant des événements sportif et fédérateurs. L'objectif, faire avancer la recherche de protocoles innovants contre la leucémie bien sûr, mais aussi briser le tabou par la sensibilisation.

Collecter des fonds pour la recherche sur le cancer pédiatrique.

➤ **AMNESTY INTERNATIONAL Groupe 242**

Adresse : Mme Catherine BUSSY

12 rue du Lieutenant Ducloux - 60200 COMPIÈGNE

Tél. : 03 44 40 32 24 / 06 20 35 45 79

E-mail : amnesty.compiegne@laposte.net

Site Internet : www.amnesty.fr

Contacts : Corine ZADIGUE : 06 20 35 45 79

Catherine BUSSY : 03 44 40 32 24 / 06 23 09 18 55

Céline ROCQ : 06 25 30 14 55

Objet : Rassembler des personnes qui œuvrent pour le respect, la défense et la promotion des droits humains par la participation à des campagnes thématiques, l'information, la sensibilisation et l'éducation.

➤ **ANGÉLIQUE UN ANGE EST PASSÉ**

Adresse : 2 square Charles Garnier

60200 COMPIÈGNE

Tél. : 06 87 48 99 10

Objet : Faire changer les lois en faveur des victimes.

➤ **APPEL DÉTRESSE SECTION DE COMPIÈGNE**

Siège social : 7 rue du Petit Verger 44000 NANTES

Adresse postale : Madame NAVARRE

20 rue de l'Aigle - 60200 COMPIÈGNE

Permanences : 3 rue Albert Robida

60200 COMPIÈGNE

Tél. : 03 44 20 16 61

E-mail : francoise.lefebvre@free.fr

Site Internet : www.appeldetresse.fr

Objet : Collecter nourriture, vêtements, articles scolaires, médicaments, mobilier pour aider 3 orphelinats et une paroisse en Afrique.

➤ **APSJO - ASSOCIATION DE PROTECTION SOCIALE ET JURIDIQUE DE L'OISE**

Adresse : 46 rue du Général de Gaulle

60180 NOGENT-SUR-OISE

Lieu de rendez-vous : Pôle social de Compiègne

8 avenue Flandres Dunkerque - 60200 COMPIÈGNE

Tél. : 03 44 25 44 81 **Fax** : 03 44 28 59 98

E-mail : apsjo@orange.fr

Site Internet : www.apsjo.fr

Objet : Protéger la personne et les biens des personnes bénéficiant d'une mesure de protection sociale et/ou juridique.

➤ **ARC EN CIEL PARRAINAGE**

Adresse : 42 bis rue des Plaideurs

60610 LA CROIX ST OUEN

Tél. : 03 44 41 29 48

E-mail : verosyl@gmail.com

Objet : Parrainages d'enfants au Togo et en Haïti.

› ASDAPA - ASSOCIATION DE SERVICES POUR L'AIDE À DOMICILE ET AUX PERSONNES ÂGÉES DU DÉPARTEMENT DE L'OISE

Siège Social : 23 rue Jean Monet - BP 30541
60000 BEAUVAIS

Centre de Compiègne : 12 rue de la 8^e division
60200 COMPIÈGNE

Tél. : Mme Christelle DENOYELLES :
03 44 40 25 83

E-mail : saad.compiègne@davec.fr

Site Internet : www.aide-domicile-oise.com

Objet : Organiser l'aide à domicile auprès des particuliers pour faciliter leur vie dans leur foyer ou dans leur milieu social habituel.

› ASSADO - ASSOCIATION POUR L'AIDE À DOMICILE DE L'OISE

Siège social : 23 rue Jean Monet
BP 30541- 60005 BEAUVAIS Cedex

Centre de Compiègne :
12 rue de la 8^e division
60200 COMPIÈGNE

Tél. : 03 44 40 32 63 Mme Patricia LANDRU

E-mail : saad.compiègne@davec.fr

Site Internet : www.aide-domicile-oise.com

Objet : Concourir à l'aide ou au maintien à domicile des particuliers.

› ASSOCIATION AVENIR DYSPHASIE PICARDIE

Siège social : 36 B Avenue de Joinville
60500 CHANTILLY

Tél. : 06 84 15 63 06

E-mail : odile.fourneau@gmail.com

Site Internet : www.dysphasie.org

Facebook : Collectif-60-Dys

Objet : Réunir, informer, venir en aide aux familles concernées par les troubles « dys » notamment les troubles du langage oral.

› ASSOCIATION CRÉMATISTE DE L'OISE

Antenne Départementale

Adresse : 9 rue Henri Lebesgue
Bât K - Appt 664
60000 BEAUVAIS

Tél. : 03 44 05 29 08

Objet : Veiller au respect des volontés des personnes désirant être crématisées.
Promouvoir la crémation à l'époque où certains cimetières sont complets.

› ASSOCIATION DE MÉDIATION INTERCULTURELLE - AMI

Adresse : 2 place Jean Baptiste Carpeaux
60200 COMPIÈGNE

Permanences : Espace MOSAIK
9h-12h du lundi au vendredi

Tél. : 03 44 20 48 24

E-mails : ami.compiègne@wanadoo.fr
communication.ami@orange.fr

Site Internet : www.ami-compiegne.fr

Objet : Accompagne les familles françaises et étrangères par la médiation sociale, santé et interculturelle. Elle est un lieu d'écoute et d'échange.

› ASSOCIATION DÉPARTEMENTALE DU PLANNING FAMILIAL DE L'OISE

Siège social : 4 clos d'Orléans
60800 CRÉPY-EN-VALOIS

Permanences : Hôpital de Compiègne
60200 COMPIÈGNE

Tél. : 06 09 10 61 09

E-mail : planningfamilial60@orange.fr

Site Internet : www.planning-familial.org

Objet : Accueil, écoute, information sur les questions de vie affective et sexuelle, contraception, grossesse, ivg, ist, violences conjugales.

› ASSOCIATION DES AMIS DE BAFOUSSAM - ADAB

Adresse : 5, avenue du Général Weygand
60200 COMPIÈGNE

Tél. : 03 44 20 04 82 - 06 08 28 71 55

E-mail : asso.amis.adab@gmail.com

Objet : L'Association des Amis de Bafoussam - ADAB a pour objet de soutenir et sans exclusivité les activités d'accueil, de formation, d'éducation des jeunes et de développement dans la ville de Bafoussam, au Cameroun.

› ASSOCIATION DES ANCIENS ALLUMETTIERS DE SAINTINES

Siège social : 2 place Foch - Mairie
60410 SAINTINES

Adresse : 25 allée Gérard de Nerval
60320 BÉTHISY-SAINT-PIERRE

Tél. : 03 44 39 75 30

E-mail : as.anc.allu.saintines@wanadoo.fr

Objet : Favoriser le développement d'activités sociales et culturelles, d'organiser des manifestations relatives à ces activités, d'établir entre ses membres des relations amicales.

➤ ASSOCIATION DES PARALYSÉS DE FRANCE

Service d'Education motrice

Adresse : Rue Gabrielle Chanel
60610 LA CROIX SAINT OUEN

Tél. : 03 44 23 85 84 **Fax :** 03 44 37 17 60

E-mail : sem-apf.lacroixsaintouen@orange.fr

Service d'Education

et de Soins Spécialisés à Domicile

Adresse : 7E avenue de l'Europe
ZAC de Royallieu - 60200 COMPIÈGNE

Tél. : 03 44 23 30 47 **Fax :** 03 44 23 08 19

E-mail : sessd.secretariatcompiègne@orange.fr

Site Internet : www.apf.asso.fr

Objet : L'association est à la fois un mouvement revendicatif et une association de gestion de services et établissements médico-sociaux qui s'appuient sur une charte et un projet associatif communs.

➤ ASSOCIATION DES SECOURISTES FRANÇAIS CROIX BLANCHE DU COMPIÈGNOIS

Adresse : 67 rue Carnot - 60200 COMPIÈGNE

Tél. : 09 72 35 35 23 **Fax :** 09 57 52 65 79

E-mail : compiegnois@croixblanche60.fr

Site Internet : www.croixblanche60.fr

Objet : Organisation de postes de secours pour les événements sportifs, culturels, etc.

Formation aux techniques de secourisme (Initiation aux Gestes de Premiers Secours, SST, PSC1, PSE1 et 2, BNSSA, utilisation d'un défibrillateur). Mission de sécurité civile, intervient à la demande de la préfecture sur des actions de soutien aux populations sinistrées.

➤ ASSOCIATION FAMILIALE DE VERBERIE ET SA RÉGION - AFVR

Adresse : Centre social Jean Husson

1 rue Desormes - 60410 VERBERIE

Tél. : 06 62 44 11 05

E-mail : afvr@famillesverberie.fr

Site Internet : www.famillesverberie.fr

Objet : Représenter les familles auprès des pouvoirs publics. Actions et services pour les familles.

➤ ASSOCIATION FORCE OUVRIÈRE DE CONSOMMATEURS ET DE LOCATAIRES DÉPARTEMENT DE L'OISE - AFOC 60

Adresse : AFOC 60 - Union Locale FO

5 rue Hippolyte Bottier - 60200 COMPIÈGNE

Tél. : M. Bernard BASSET : 03 44 40 01 64

E-mail : afoc60@orange.fr

Site Internet : www.afoc.net

Objet : Regrouper les consommateurs, assurer la défense de leurs intérêts individuels et collectifs et la promotion de leurs droits matériels et moraux dans tous les domaines de la vie quotidienne (consommation, logement, logement social, santé, environnement, services publics,...).

➤ ASSOCIATION POUR LE DON DE SANG BÉNÉVOLE DE COMPIÈGNE ET SA RÉGION

Tél. : 06 13 22 56 46

E-mail : piet.donsang@gmail.com

Site Internet : http://compiègnedondsang.wifeo.com

Objet : Promotion du don de sang.

Sensibilisation du public au don du sang.

Recrutement et fidélisation des donateurs.

➤ ASSOCIATION POUR LE DROIT DE MOURIR DANS LA DIGNITÉ (A.D.M.D.) DÉPARTEMENTALE

Adresse : Bâtiment K - Appt 664 -

9, rue Henri Lebesgue - 60000 BEAUVAIS

Tél. : 03 44 05 29 08 / 06 15 37 39 44

E-mail : adam.anny@wanadoo.fr

Déleguée départementale : Mme Anny ADAM

Objet : Promouvoir l'Association. Aide et visite aux Adhérents. Combat pour la reconnaissance du droit à mourir dans la dignité en cas de maladie incurable et douloureuse.

➤ ASSOCIATION POUR L'ENTRAIDE ET L'INTÉGRATION - ASPEI

Siège social : 15 rue des Frères Lumières
60200 COMPIÈGNE

Adresse : BP 80865 - 60208 COMPIÈGNE Cedex

Permanences : Espace du Puy du Roy
60200 COMPIÈGNE

Tél. : 06 65 61 98 87

E-mail : aspei.president1@gmail.com

Facebook : ASSO ASPEI, ASPEI COMPIEGNE

Objet : Promouvoir l'intégration socio-économique et culturelle des personnes originaires d'Afrique afin de favoriser le vivre-ensemble et la cohésion sociale. Promouvoir l'entraide entre les membres de l'association.

➤ BANQUE ALIMENTAIRE DE L'OISE

Adresse : 2 rue du Bernago - 60200 COMPIÈGNE

Tél. : 03 44 20 45 54

E-mail : ba60@banquealimentaire.org

Site Internet : www.ba60.banquealimentaire.org

Objet : Collecter gratuitement des denrées, les stocker et les distribuer aux associations d'aide alimentaire en luttant contre le gaspillage.

> BIEN VIEILLIR CHEZ SOI

Adresse : Parc Tertiaire de La Croix Saint Ouen
64, rue Claude Bourgelat
60610 LA CROIX SAINT OUEN

Tél. : 03 44 09 16 78

E-mail : info@bienvieillirchezsoi60.fr

Objet : Favoriser le maintien à domicile en effectuant une évaluation gériatrique standardisée. Organiser la continuité de la prise en charge au retour à domicile.

> BOOM KOEUR

Adresse : 6 allée des Nymphes - Appt 33
60200 COMPIÈGNE

E-mail : asso.boomkoeur@gmail.com

Facebook / Instagram : asso Boom Koeur

Objet : Favoriser la cohésion sociale de manière démocratique en rendant les citoyens acteurs de leur vie sociale et culturelle.

> CENTRE D'INFORMATION SUR LES DROITS DES FEMMES DE L'OISE - CIDFF DE L'OISE -

Siège Social : 35 rue du Maréchal Leclerc
60000 BEAUVAIS

Adresse postale et Permanences :

589 avenue Octave Butin
60280 MARGNY-LÈS-COMPIÈGNE

Tél. : 03 44 15 74 12

Tél. de la juriste : 07 66 02 45 14

Fax : 03 44 15 74 12

E-mail : juriste-compiegne@cidff60.com

Objet : Accès aux droits des femmes et des familles. Egalité Femmes/Hommes, Filles/Garçons. Lutte contre les violences sexistes. Accès à l'insertion professionnelle des femmes.

> CENTRE D'INFORMATION, D'ACCOMPAGNEMENT, D'ORIENTATION ET DE FORMATION PROFESSIONNELLE - CIAOF -

Adresse : 9, ter rue Saint-Germain
60200 COMPIÈGNE

Permanences : Permanence de la Citoyenneté
1 passage Anatole France - 60200 COMPIÈGNE
Lundi de 14h à 17h

Tél. : 07 55 04 41 31

E-mail : asbl.ciaof@gmail.com

Site Internet : www.ceprifim.org

Facebook : Associations CIAOF

Objet : Accueil, Information, Orientation et Accompagnement des primo-arrivants à Compiègne, de toutes personnes ayant des difficultés pour la formation professionnelle, de logement et d'emploi et toutes autres difficultés administratives.

> CLASSINSTITUTION BEB

Adresse : 20 rue du Rhône
60157 ELINCOURT-SAINTE-MARGUERITE

Tél. : 06 18 91 28 27

E-mail : tsmgenevievevdzik@wanadoo.fr

Objet : Communiquer, aider, soulager, soutenir tous les jours ceux qui souffrent physiquement et mentalement, par le théâtre et autres thérapies.

> CLIN D'OEIL LGBTQI+

Siège social : 7 rue du Général Pershing
60600 CLERMONT

Adresse : 46 rue de Verdun
60280 MARGNY-LÈS-COMPIÈGNE

Tél. : 06 81 69 29 72

E-mail : assolgbtqi.clindoeil.oise@gmail.com

Site Internet : <https://clindoeil-lgbtqi.fr>

Objet : Lutter contre l'homophobie, et la transphobie ; Faire reconnaître la dignité des personnes LGBTQI+ et sensibiliser aux problèmes liés à leur sexualité et ou à leur genre ; Développer des activités de convivialité, de rencontres et d'échanges. Soutenir et orienter.

> CLUB 41 COMPIÈGNE

Adresse : Bistrot de Flandre
2 rue d'Amiens - 60200 COMPIÈGNE

Tél. : 09 75 45 00 72

E-mail : patrickmonchy@orange.fr

Site Internet : www.club41francais.fr

Objet : Tolérance, amitié, solidarité. Entente entre les peuples.

> CLUB COEUR ET SANTÉ DE COMPIÈGNE

Adresse : Rue Albert Robida
60200 COMPIÈGNE

Tél. : 06 80 57 92 08

E-mail : coeuretsante60@gmail.com

Objet : Phase 3 de la réadaptation.

> COALLIA

Siège social : 16 / 18 Cour Saint-Eloi

75592 PARIS Cedex 12

Adresse : 71 rue du Général Mangin

60200 COMPIÈGNE

Tél. : 03 44 20 40 45

E-mail : nathaelle.bricaustr@coallia.org

Site Internet : www.coallia.org

Objet : Hébergement et accompagnement social.

> COEURS SOLIDAIRES DE COMPIÈGNE

Adresse : 30 rue de l'épargne

60200 COMPIÈGNE

Tél. : 07 60 10 03 66

E-mail : coeurssolidairesdecompiègne@gmail.com

Objet : Participer à la cohésion sociale, favoriser les échanges intergénérationnels ; proposer des moments de bien-être et loisirs éducatifs ; promouvoir à travers des activités diverses le partage et l'entraide ; récolter des dons pour accompagner les équipes pluridisciplinaires dans les hôpitaux et agir pour les démunis.

> COMITÉ CATHOLIQUE CONTRE LA FAIM ET POUR LE DÉVELOPPEMENT CCFD - TERRE SOLIDAIRE

Siège social : CCFD - Terre solidaire 60

101 rue de la Madeleine - 60000 BEAUVAIS

Adresse : Mme Agnès CLOET

18 rue de la Fontaine Fréteau

60880 LE MEUX

Tél. : 03 44 91 10 15 ou 06 37 40 47 88

E-mail : agnes.cloet@wanadoo.fr

Site Internet : <http://ccfd.terresolidaire.org>

Objet : Agir pour le développement, pour un monde plus juste et solidaire : soutien d'actions de développement, éducation et sensibilisation à la solidarité internationale, plaidoyers pour agir sur les causes profondes de la pauvreté.

> CONFÉDÉRATION SYNDICALE DES FAMILLES DE BÉTHISY-SAINT-PIERRE

Adresse : 326 rue Chopinet

60320 BÉTHISY-SAINT-PIERRE

Permanences : CMS rue Bocquet

60320 BÉTHISY-SAINT-PIERRE

Tél. : 03 60 39 10 01

E-mail : gisele.lavoisier@laposte.net

Objet : Assurer au point de vue matériel et moral la défense et la représentation des intérêts généraux des familles.

Agir pour la protection et l'amélioration de l'environnement, de la nature et du cadre de vie.

> CORSAF - COORDINATION DE SERVICES AUPRÈS DES FAMILLES

Adresse : Centre Social des Acacias

1 rue Fleurie - BP 70356 -

60203 COMPIÈGNE Cedex 03

Tél. : 03 44 20 16 88 **Fax :** 03 44 20 19 81

E-mail : placement-corsaf@wanadoo.fr

Site Internet : www.corsaf.asso.fr

Objet : Services à la personne.

> COUP DE POUCE

Adresse : Centre Hospitalier Compiègne-Noyon

8 avenue Henri Adnot - ZAC de Mercières

60321 COMPIÈGNE Cedex

Tél. : 03 44 23 60 29

Objet : Répondre aux besoins essentiels et urgents des personnes démunies venant se faire soigner dans l'établissement, notamment dans les domaines de l'hygiène, vestimentaire,...

> COEXISTER COMPIÈGNE

Adresse : 1 rue de Noyon, appt 6

60200 COMPIÈGNE

Tél. : 07 81 14 87 77

E-mail : responsable.compiègne@coexister.fr

Objet : Association loi 1901. L'objectif de notre association est d'agir pour la cohésion sociale par des actions de dialogue, de solidarité et de sensibilisation à Compiègne en rassemblant des jeunes de 15 à 35 ans.

> CRÈCHE FAMILIALE DE L'ABBAYE

Adresse : Parc de Bayser

2 chemin Sainte Catherine - 60200 COMPIÈGNE

Tél. : 03 44 86 26 88 **Fax :** 03 44 97 30 43

E-mail : laudine.daout@mairie-compiegne.fr

Objet : Gestion d'une crèche familiale.

Mode de garde souple, horaires d'accueil modulables en fonction des besoins des familles.

> CROIX-ROUGE FRANÇAISE

Adresse permanences : Antenne Est/Oise

16 rue Le Féron - 60200 COMPIÈGNE

Tél. : 03 44 40 02 01

E-mail : social.crfcompiegne@gmail.com

Objet : Secourisme et action sociale.

> DIVERGENCE

Adresse : 11 rue Alexandre Dumas

60200 COMPIÈGNE

Permanences : Dimanche au BIJ de Compiègne

Tél. : 06 01 21 33 15

E-mail : mnreinsertion@gmail.com

Objet : Actions de préventions à destinations du public jeune féminin.

Lutte contre le phénomène "escortes" ou "hy-persexualisation des filles sur les réseaux ..."

> DMLA

(DÉGÉNÉRESCENCE DE LA MACULA LIÉE À L'ÂGE)

Adresse : 91 rue des Coutumes 60880 JAUX

Permanences : 2 rue de la surveillance, salle municipale (annexe de la mairie) 60200 COMPIÈGNE

E-mail : gustave.dalgren@orange.fr

Site Internet : www.association-dmla.com

Objet : Écouter, informer, soutenir les personnes atteintes de la DMLA. Soutenir la recherche.

> DZO FAMILLES

Adresse : 36 rue de l'Oise 60200 COMPIÈGNE

Tél. : 03 44 20 22 41

E-mail : asso.dzofamilles@famillesrurales.org

Site Internet : www.famillesrurales.org/oise

Objet : Prestations de services à domicile. Garde d'enfants dès la naissance au domicile des parents, préparation des repas, aide aux devoirs, conduite des enfants école ou activités, courses et livraison des courses, ménage, repassage.

> ÉCLOSION BLEUE

Adresse postale :

1 rue des Anciens Combattants d'Afrique du Nord
60200 COMPIÈGNE

E-mail : david.teixeira@eclosionbleue.org

Site Internet : www.eclosionbleue.org

Objet : Mission de trouver les fonds nécessaires à la création de structures supplémentaires éducatives. Amélioration du matériel informatique et High Tech des structures éducatives existantes en partenariat avec l'Etat.

> ECO-LOGIS COMPIÈGNOIS

Siège social : F. DHERSIGNERIE

13 avenue Churchill - 60200 COMPIÈGNE

Adresse : 180 sente de Fay - 60410 SAINTINES

Tél. : 06 03 97 47 46 (Pascal)

E-mail : eco.logis.compiegnois@gmail.com

Site Internet : www.habitatparticipatifpicardie.fr

Objet : Sensibiliser les particuliers et les acteurs locaux à l'habitat participatif. Concevoir un projet d'habitat participatif. Animer et gérer les espaces communs qui seront créés.

> E2RS

(ECO-RÉCUPÉRATION ET RÉPARATION SOLIDAIRE)

Adresse postale : 1 rue Gaspard Monge
60200 COMPIÈGNE

Tél. : 07 68 52 00 19

E-mail : secretariat@e2rs.org

Facebook : AssociationE2RS

Objet : Réparer, reconditionner et/ou recycler le matériel numérique et électronique issu de dons. Le mettre à disposition des familles les plus démunies.

Former et sensibiliser ses bénéficiaires à l'outil numérique. Créer des chantiers solidaires en France et à l'étranger.

> ECTI

Siège social : 78 rue Championnet
75018 PARIS

Correspondant local : P. BRISSE

06 07 32 06 46

Délégué territorial picard :

J.DEWAS / 03 22 80 94 69

ECTI Picardie - 18 rue Lamartine - 80000 AMIENS

E-mail : ecti-somme@wanadoo.fr

Site Internet : www.ecti.org

Objet : Vivre une retraite riche et active. Conseil et assistance en France et à l'International sur les branches d'activités suivantes : entreprise, enseignement, formation, collectivités territoriales, social insertion.

> ENDOPICARDIE

Adresse : 65 rue Pierre et Marie Curie
60280 MARGNY-LÈS-COMPIÈGNE

Tél. : 06 83 49 71 50

E-mail : asso.endopicardie@gmail.com

Facebook : Association endopicardie

Objet : Faire connaître la maladie au grand public, soutenir et apporter du bien-être aux femmes atteintes d'endométriose, récolter des fonds pour faire avancer la recherche.

Être en rapport avec les spécialistes médicaux.

> ENFANCE FAMILLE D'ADOPTION DE L'OISE - EFA60

Siège Social : EFA60 - Mme Fanny VAILLANT

35 rue du Maréchal Leclerc - 60000 BEAUVAIS

E-mails : contact@efa60.org

president@efa60.org

Site Internet : www.efa60.org

Objet : Accompagnement familles adoptives ou postulantes à l'adoption.

› ENFANTS CANCERS SANTÉ OISE AISNE

Siège Social : Mairie de Compiègne
60200 COMPIÈGNE

Adresse : 73 ter, rue Carnot
60610 LA CROIX SAINT OUEN

Tél. : 06 09 10 57 36

E-mail : marc.faraldi@gmail.com

Site Internet : www.enfants-cancers-sante.fr

Objet : Financement de la recherche en
cancérologie pédiatrique.

› ENSEMBLE POUR LA SÉCURITÉ ET LE CONFORT DES LOCATAIRES DE L'OPAC DE L'OISE - ESCL

Adresse : 117 rue St Joseph - appt 89 -
60200 COMPIÈGNE

Tél. : 03 44 86 10 21

E-mail : rousset.monique@sfr.fr

Objet : Représenter et défendre les locataires
auprès du bailleur.

› ENSEMBLE POUR L'OREILLE DE MAËL

Adresse : 329 rue de Sacy
60680 GRANDFRESNOY

E-mail : ensemblepourloireilledemael@orange.
fr

Facebook : ensemblepourloireilledemael

Objet : Constitution de dons pour recueillir
des fonds pour cette malformation.

› ENSEMBLE POUR TOI

Adresse : 189 rue de la République
60280 MARGNY-LÈS-COMPIÈGNE

Tél. : Mlle Juliette ROBERT : 06 16 37 20 14

Mme Lucile BREKIESZ : 06 23 58 98 48

Mme Morgane LOUSSOUARN : 06 71 75 45 90

E-mail : juliette.robert1990@gmail.com

Site Internet : www.ensemblepourtoi.org

Facebook : Association Ensemble Pour Toi

Objet : Association féminine venant en aide aux
enfants porteurs d'un handicap, d'une maladie
ou qui sont hospitalisés ainsi qu'à leurs proches
en leur permettant de bénéficier de matériel
médical adapté aux besoins de l'enfant.

› ENSEMBLE2GÉNÉRATIONS

Adresse : 54, rue de l'Oise 60200 COMPIÈGNE

Tél. : 06 87 91 14 40

E-mail : compiegne@ensemble2generations.fr

Site Internet : www.ensemble2generations.fr

Objet : Proposer à des séniors et des étudiants

de partager une expérience de colocation avec
échange de services mutuels.

› ENTR'AIDES À COMPIÈGNE CONTRE L'EXCLUSION - EPICERIE SOCIALE LA PASSERELLE

Adresse : 13 quai du Clos des Roses
60200 COMPIÈGNE

Tél. : 03 44 86 32 35

E-mail : eacce.lapasserelle@orange.fr

Objet : Gérer et distribuer l'aide alimentaire
aux personnes en difficulté, développer une dé-
marche éducative et d'insertion.

› ÉPILEPSIE-FRANCE OISE

Adresse : 8 rue Beaulieu - Bât.A - Appt 32
Résidence Jean Racine - 60000 BEAUVAIS

Tél. : 06 88 70 17 86

E-mail : 60@epilepsie-france.fr

Objet : Association nationale de patients recon-
nue d'utilité publique : informer sur l'épilepsie,
conseiller et soutenir les malades et leurs fa-
milles, défendre leurs droits et les représenter. Un
réseau de bénévoles en région propose des réu-
nions d'information, des rencontres, des sorties,
des activités loisirs, des séjours vacances....

› ÉQUIPE SAINT-VINCENT

Adresse : 33 rue de Paris - 60200 COMPIÈGNE

Permanences : Lundi et mercredi de 14h à 16h,
mardi de 9h à 11h

Tél. : 06 89 40 31 23

E-mail : st.vincent.compiègne@free.fr

Site Internet : www.equipes-saint-vincent.com

Objet : Association sociale sans hébergement.

› FAMILLES RURALES FÉDÉRATION DÉPARTEMENTALE DE L'OISE

Adresse : 36 rue de l'Oise - 60200 COMPIÈGNE

Tél. : 03 44 20 04 22

E-mail : fd.oise@famillesrurales.org

Sites Internet : www.famillesrurales.org/oise

Objet : Formation BAFA, activités séniors, accueils
de loisirs et périscolaires, services à la personne,
point d'info PIVA.

› FAMILLES RURALES - LE MEUX

Adresse : Mairie - 68 rue de la République
60880 LE MEUX

Tél. : 03 44 91 17 49

E-mail : sylvie.vachard@lemeux.fr

Objet : Organiser des activités à caractère social

concernant les familles. Assurer au point de vue moral et matériel la défense des intérêts généraux des familles et des personnes.

› FÉDÉRATION ADMR DE L'OISE

Adresse : 646 rue de la République 60880 JAUX
Tél. : 03 44 37 33 72

E-mail : accueil@fed60.admr.org

Site Internet : www.fede60.admr.org

Facebook : ADMROise

Objet : Service d'aide à domicile. Centre de Formation - Ecole des métiers du domicile.

› FÉDÉRATION ADMR TISF

Adresse : 646 rue de la République 60880 JAUX
Tél. : 03 44 37 33 72

E-mail : accueil@fed60.admr.org

Site Internet : www.fede60.admr.org

Facebook : ADMROise

Objet : Service Enfance et Parentalité, interventions de TISF à domicile.

› FÉDÉRATION ADMR DE JAUX PORTAGE DE REPAS

Adresse : 646 rue de la République 60880 JAUX
Tél. : 03 44 37 33 72

E-mail : accueil@fed60.admr.org

Site Internet : www.fede60.admr.org

Facebook : ADMROise

Objet : Service de portage de repas à domicile.

› FÉDÉRATION DES CHEMINOTS RETRAITÉS - FGRCF - SECTION COMPIÈGNE - NOYON

Adresse : 279 rue André Royer
60280 MARGNY-LÈS-COMPIÈGNE

Tél. : 03 44 83 57 28

E-mail : jeanpaul.herbet@free.fr

Objet : Défense des pensionnés retraités et des veuves. Informations sur leurs droits.

› FÉDÉRATION DES MOTARDS DE L'OISE FMF 60

Adresse : 3 place Saint-Jacques
60200 COMPIÈGNE

Permanences : Tous les vendredis entre 18h et 20h

E-mail : contact@fmfrance.fr

Site Internet : www.fmfrance.fr

Objet : Agir pour développer la pratique des deux-roues motorisés ou engins assimilés. Défendre, sans corporatisme, leurs utilisateurs en tant qu'usagers de la route.

› FNATH DU PAYS CHAUNOIS - FÉDÉRATION NATIONALE DES ACCIDENTÉS DU TRAVAIL ET DES HANDICAPÉS ET ACCIDENTÉS DE LA VIE

Adresse : Maison des Associations
32 boulevard Gambetta - 02300 CHAUNY

Tél. : 03 23 38 00 91

E-mail : jeanrobertperrot@orange.fr

Site Internet : www.fnath75.org

Objet : Accueil, conseil et défense des victimes des accidents de la vie : accidents de travail, maladies professionnelles,...

› FEM PAYS D'ARC

Siège social : Place de l'Hôtel de Ville
60200 COMPIÈGNE

Permanences : Rue de la Gare
60200 COMPIÈGNE

Tél. : 06 45 89 03 22

E-mail : fempaysdarc@hotmail.fr

Objet : Favoriser l'emploi par la mobilité.

› FEPEM PICARDIE

Siège social : 79 rue de Monceau - 75008 PARIS

Adresse : FEPEM Hauts-de-France
19 rue Victor Hugo 80000 AMIENS

Tél. : 0 825 07 64 64

E-mail : information@fepem.fr

Sites Internet : www.fepem.fr

www.particulieremploi.fr

Responsable régionale : Mme Delphine SKRZYNSKI

Animatrice territoriale : Mme Anaëlle GAROT

Point Relais Particulier Employeur :

CCAS - M. Christophe JACQUEL - Place de l'Hôtel de Ville - Bureau n°4 - 60200 COMPIÈGNE

Tél. : 03 44 40 72 34

E-mail : christophe.jacquel@mairie-compiegne.fr

Objet : Accompagnement dans toutes les étapes de l'emploi d'un salarié à domicile (garde d'enfants, assistant maternel, employé familial) : recruter, établir le contrat de travail, déclarer, etc.

› FOI ET LUMIÈRE

Objet : Pastorale des personnes en situation de handicap.

→ « Source de vie »

Contact : Marie-Danièle SONCOURT

Adresse : 7 avenue de Huy, 60200 Compiègne

E-mail : mariedaniele.soncourt@gmail.com

→ « L'arche de lumière »

Contact : Felicie MONGO

E-mail : felie.mongokazadi@laposte.net

→ « Les enfants de Thérèse »

Contact : Frédérique et Bruno DRYE

Tél. : 06 10 82 86 50

E-mail : bfdrye@orange.fr

→ « Les équipes Samuel »

Contact : Hugues LECLERCQ

Tél. : 06 42 80 97 45

E-mail : pph@oise-catholique.fr

> FRANCE ALZHEIMER OISE

Siège Social :

35 rue du Général Leclerc - 60000 BEAUVAIS

Permanences : (Sur rendez-vous)

5 square des Acacias - 60200 COMPIÈGNE

Tél. : 03 44 48 63 98 / 06 95 23 15 21

E-mail : alzheimeroise@wanadoo.fr

Site Internet : www.francealzheimeroise.org

Objet : Informer et soutenir les familles de malade. Alerter l'opinion. Promouvoir la recherche.

> FRANCE BÉNÉVOLAT OISE

Adresse : 12 allée du Carmel

60200 COMPIÈGNE

Permanences : Annexe Mairie de Compiègne

60200 COMPIÈGNE (Sur rendez-vous)

Tél. : 06 14 92 24 80

E-mail : fbcompiegne@francebenevolat.org

Site Internet : www.francebenevolat.org

Objet : Intermédiation Bénévoles/Associations.

Promotion du bénévolat des jeunes.

Aide aux associations locales.

> FRANCE VICTIMES 60

Siège social : Tribunal de Grande Instance

20 boulevard Saint-Jean - 60000 BEAUVAIS

Adresse : France Victime 60

Tribunal de Grande Instance

11 rue Henri de Sérroux - 60200 COMPIÈGNE

Tél. : 03 44 06 78 78

E-mail : francevictimes60@orange.fr

Directeur : Cyril BOILE

Objet : Aide aux victimes d'infraction pénale : aides juridique et psychologique.

> GALANT ET COMPAGNIES

Adresse : 25 rue Hippolyte Bottier

60200 COMPIÈGNE

Tél. : 07 77 97 11 58

E-mail : galantetcompagnies@laposte.net

Site Internet : www.galantetcompagnies.org

Objet : Faire connaître les chiens qui aident et assistent les Hommes et la chaîne de l'accessibilité.

> GRANDIR ENSEMBLE

Adresse : 46 square de la Mare Gaudry

60200 COMPIÈGNE

Permanences : Cerf-volant Bleu

46 square de la Mare Gaudry - 60200 COMPIÈGNE

Tél. : 03 44 86 98 98

E-mail : grandir.ensemble@wanadoo.fr

Site Internet : http://grandirensemble60.org

Objet : Soutien à la parentalité.

> GROUPE DE DIALOGUE INTERCULTUREL DE L'OLIVIER

Adresse : 2 ter rue du Chevreuil

60200 COMPIÈGNE

Tél. : 06 13 54 96 20

E-mails : aboab.monique@yahoo.fr

associations60@gmail.com

Objet : Favoriser le dialogue entre les différentes cultures, notamment entre les personnes de culture chrétienne et musulmane.

> GROUPE D'ENTRAIDE MUTUELLE G.E.M. AUTISME OISE

Adresse : 29 rue d'Amiens - 60200 COMPIÈGNE

Permanences : Du lundi au vendredi 9h - 17h

2 samedis par mois

Tél. : 06 80 32 16 88 / 09 75 44 26 92

Mme Jenifer GBOGOU (coordinatrice)

E-mail : gemaudysee.tsa60@gmail.com

Site Internet : www.gemautismeoise.fr

Objet : Groupe d'entraide mutuelle pour les adultes autistes, diagnostiqués ou non.

Espace de convivialité entre personnes autistes.

> GROUPE D'ENTRAIDE MUTUELLE G.E.M. "LE CLUB DE MARGNY"

Adresse : 19 avenue Octave Butin

60280 MARGNY-LÈS-COMPIÈGNE

Tél. : 03 44 23 54 29

E-mail : gem.margnylescompiegne@gmail.com

Site Internet : www.gemclubdemargny.fr

Facebook : gem le club de margny

Objet : Lieu d'accueil et d'amitié où des personnes qui présentent des difficultés psychiques peuvent se rencontrer, partager et organiser des activités.

> HANDICAPS INVISIBLES ET FIBROMYALGIES / HIF

Adresse : Notre-Dame de La Source

Rue Bernard Morançais- 60200 COMPIÈGNE

➤ Réunions d'informations - Groupes de paroles :

Samedi de 14h à 18h sur rendez-vous

Tél. : 06 66 83 75 63

E-mail : assohif@gmail.com

Site Internet : <https://asso-hif.fr>

Objet : Association de malades reconnues d'intérêts général créée par et pour toutes les personnes qui souffrent dans l'ombre. Organisation de groupes de parole, d'ateliers découvertes de solutions alternatives pour améliorer la vie des patients en errance médicale...

➤ HOME DE L'ENFANCE

Adresse : 10 rue Parmentier,
Résidence Parmentier - 60200 COMPIÈGNE

Tél. : 03 44 36 31 40

E-mail : direction.association@homedelenfance.fr

Site Internet : www.homedelenfance.fr

Facebook : Homedelenfance

Objet : Protection de l'enfance : accueil d'enfants dans des maisons d'enfants à Choisy-au-Bac, Compiègne, Beauvais et Boran-sur-Oise.

➤ JALMALV COMPIÈGNE JUSQU'À LA MORT ACCOMPAGNER LA VIE

Adresse : Abbaye de Royallieu,
2 chemin Sainte Catherine 60200 COMPIÈGNE

Tél. : 03 44 20 95 26

E-mail : jalmalv.compiegne@orange.fr

Site Internet : www.jalmalv-compiegne.fr

Objet : Accompagner les personnes gravement malades et/ou en fin de vie en partenariat avec les équipes de soins palliatifs. Accompagnement des personnes en deuil.

➤ KHEOPS

Adresse : 12-14 rue Saint Germain 60200 COMPIÈGNE

Tél. : 03 64 47 78 41

E-mail : contact@associationkheops.fr

Site Internet : www.associationkheops.fr

Objet : Créer et mettre en œuvre toute activité d'accompagnement et d'aide aux personnes.

➤ KIWANIS CLUB COMPIÈGNE "LES PICANTINS"

Adresse : La Ferme du Carandeu
Auberge du Buissonnet - 825 rue du Vineux
60750 CHOISY-AU-BAC

Permanences : Les 2^e et 4^e mercredi
de chaque mois (sauf juillet et août)

E-mail : didiermts@gmail.com

Objet : Servir l'enfance déshéritée et en souffrance.

➤ KIWANIS CLUB "LES ROSES DE PICARDIE"

Siège social : Le Bistrot de Flandre
2 rue d'Amiens - 60200 COMPIÈGNE

Tél. : 06 14 20 32 06

E-mail : laurence.desmarest@orange.fr

Contact : Mme Laurence DESMAREST

Fondatrice : Mme Marie-José VASSANT

Objet : Club service dont le but est d'aider les enfants.

➤ L'ARCHE OISE

Adresse : 8 rue du Four Saint-Jacques
60200 COMPIÈGNE

Tél. : 03 44 30 45 00

E-mail : contact@archoise.org

Site Internet : arche-oise.org

Objet : Accueil de personnes adultes avec un handicap mental.

➤ LA MAISON DES ENFANTS

Adresse : 11 rue de Paramé
60280 MARGNY-LES-COMPIÈGNE

Tél. : Mme Christine PANNET : 03 44 90 05 65

E-mail : christine.pannet@mairie-compiegne.fr

Objet : Crèche familiale : accueil d'enfants, de 10 semaines à 3 ans au domicile d'assistances maternelles.

➤ LE CERCLE NATIONAL DES BÉNÉVOLES

Adresse : 16 avenue du Maréchal Juin
60750 CHOISY-AU-BAC

Tél. : 06 11 73 36 35 **Fax :** 03 44 85 21 44

E-mail : contact@cerclce-benevoles.fr

Site Internet : www.cerlce-benevoles.fr

Objet : Réunir tous ceux qui souhaitent soutenir, encourager et promouvoir le Bénévolat et les Bénévoles.

➤ LE FIL D'ARIANE

Adresse : 2 rue Saint-Nicolas 60200 COMPIÈGNE

Tél. : 03 44 23 12 90

E-mail : compiegne@fil-dariane.org

Site Internet : www.fil-dariane.org

Objet : Informer et aider les Malvoyants et non-voyants de Picardie.

➤ LE LEVAIN

Adresse : 85 rue de Paris 60200 COMPIÈGNE

Tél. : 03 44 30 27 80

E-mail : levain@archoise.org

Site Internet : www.arche-lelevain.org

Objet : Assister dans leur vie quotidienne les personnes adultes en situation de handicap mental.

› LE PHÉNIX COMPIÉGNOIS

Adresse : 1 square Marie Louise Dellaidde
60200 COMPIÈGNE

Tél. : 06 46 77 32 28

E-mail : lphenixcompiegnois@gmail.com

Facebook : [lphenixcompiegnois](https://www.facebook.com/lphenixcompiegnois)

Rens. / inscriptions : Mme Bernadette BASSET

Objet : Accompagner sous diverses formes les personnes touchées par le cancer ou concernées par cette maladie afin de les soutenir pendant et après les traitements (séances de sports adaptés, marches, ateliers créatifs).

› LE SOURIRE D'UN ENFANT ILLUMINE LE MONDE (AHSEIM)

Adresse : 2 avenue de l'Armistice,
Square de la Scierie - 60200 COMPIÈGNE

Tél. : 07 81 46 14 12 / 09 51 05 31 60

E-mail : ahseim@lesouriredunenfant.com

Site Internet : www.lesouriredunenfant.com

Objet : Lutter contre la précarité dans toutes ses formes. Insertion sociale et professionnelle. Accompagnement dans les démarches de recherche d'emploi.

Solidarité nationale et internationale.

Aide aux personnes en difficultés.

Activités multiculturelles et échanges culturels.

› LES ALBINOS DE HEMA NAYÉLE

Siège social : Mairie de Compiègne
2, place de l'Hôtel de Ville - 60200 COMPIÈGNE

Adresse : 3 square Hector Berlioz - Appt 73 -
60200 COMPIÈGNE

Tél. : 06 98 46 67 14

E-mails : albinaye2010@gmail.com
burkinacascades1@gmail.com

Site Internet : www.albinaye.org

Objet : Sensibiliser, soigner, soutenir, aider à l'intégration sociale des albinos. Regrouper les albinos du Nord Pas de Calais Picardie. Parrainer les enfants. Valoriser l'art et la culture traditionnelle africaine. Récupérer tout matériel pour la mise en place d'un centre socio-culturel.

› LES CAMIONS DU CŒUR

Adresse : 72 ter rue de Stalingrad
60200 COMPIÈGNE

Tél. : 06 77 75 33 14

E-mail : ad60.gensdelarue@restosducoeur.org

Site Internet : <https://www.restosducoeur.org/associations-departementales/les-restos-du-coeur-de-loise/>

Co-responsables :

Catherine LEFEBVRE : 06 77 75 33 14

Joëlle GUILLUMETTE : 06 84 80 01 49

Objet : Aide alimentaire aux gens de la rue, distribution de repas chauds au carrefour de Guimaraes entre Compiègne et Margny-les-Compiègne le soir.

› LES ENFANTS DE MERYEM

Adresse : 5 rue du Général Pershing
60200 COMPIÈGNE

Tél. : 03 44 97 07 55 / 07 68 52 00 19

E-mail : info@lesenfantsdemeryem.com

Site Internet : www.lesenfantsdemeryem.com

Facebook : [lesenfants de Meryem](https://www.facebook.com/lesenfantsdemeryem)

Objet : Venir en aide aux enfants démunis des villages marocains en rassemblant des fonds et en apportant sur place du prêt-à-porter et des souliers, des fournitures scolaires, des produits alimentaires, des produits de nécessité pour les nouveau-nés.

› LES ENFANTS AU SINGULIER

Adresse : CAMSP,
rue du Dc Henri Woimant

60200 COMPIÈGNE

Tél. : 03 44 30 72 90

E-mail : lesenfantsausingulier@hotmail.com

Facebook : [Les enfants au singulier](https://www.facebook.com/lesenfantsausingulier)

Objet : Améliorer la prise en soins des enfants du CAMSP et l'accompagnement des familles.

› LES PETITS FRÈRES DES PAUVRES

Siège social : 24, rue Jean Moulin 59000 LILLE

Tél. : 06 49 04 45 73

E-mail : florenceagbolo@orange.fr

Site Internet : www.lespetitsfreresdespauvres.fr

Objet : Rompre l'isolement des personnes âgées par des visites de convivialité, des animations, des sorties, des vacances.

› L'ESPOIR DONNE VIE

Tél. : 06 67 10 28 03

E-mail : espoirdonnevie@gmail.com

Facebook : [Association L'espoir donne vie](https://www.facebook.com/lespoirdonnevie)

Objet : Aider les familles en situation difficiles et précaires, faire des actions (soirée, repas,...), faire des quêtes alimentaires, envoyer du matériel médical et des dons au Liban.

› L'ÉVEIL DES BAMBINOUS

Adresse : 21 rue du Camp de Compiègne
60200 COMPIÈGNE

Permanences : rue de la Surveillance
60200 COMPIÈGNE

Tél. : 06 51 75 35 08

E-mail : eveildesbambinous@gmail.com

Objet : Association d'assistantes maternelles qui a pour but de lutter contre l'isolement dû au métier. Continuer à se former dans les domaines de la petite enfance.

› LIFE PARTNER'S

Adresse : 35 place du Général de Gaulle
60280 MARGNY-LÈS-COMPIÈGNE

E-mail : aicfa@yahoo.fr

Objet : Aide aux démunis, lutte contre la précarité. Hébergement, démarches administratives. Alphabétisation.

› LIGUE DES DROITS DE L'HOMME

Adresse postale : Mairie de Noyon
Place de l'Hôtel de Ville - 60400 NOYON

Tél. : 06 62 15 19 62 / 06 63 39 70 70

E-mail : compiegnenoyon@ldh-france.org

Facebook : LDH Compiègne - Noyon

Objet : Défense des droits et libertés de tous. Promouvoir les débats sur les sujets sociaux et sociétaux et sensibiliser le plus de gens aux luttes contre toute forme d'injustice et d'inégalités. Projets dans les établissements scolaires autour de la défense des droits humains fondamentaux.

› LIONS CLUB - COMPIÈGNE IMPÉRIALE

Siège Social et permanences :

Abbaye de Royallieu

2 chemin de Sainte Catherine 60200 COMPIÈGNE

E-mail : charles.dhilly@gmail.com

Site Internet : www.lions-club-compiegne.fr

Objet : Fondé en 1957, le Lions club de Compiègne impérial est le plus ancien club Lions de la Ville, les membres sont rassemblés pour servir la cause des plus défavorisés et particulièrement l'aide à l'enfance et la lutte contre le handicap.

› LIONS CLUB - COMPIÈGNE OISE LA VALLÉE

Siège Social : Abbaye de Royallieu

2 chemin de Sainte Catherine - 60200 COMPIÈGNE

Tél. : 06 83 21 46 98

E-mail : chandean@orange.fr

Site Internet : www.lions-france.org

Objet : Bénévolat. Participations à des actions locales et/ou nationales pour la recherche de dons.

› LIONS CLUB - COMPIÈGNE ROYALLIEU

Adresse : Abbaye de Royallieu

2 chemin de Sainte Catherine - 60200 COMPIÈGNE

E-mail :

secretariat@lions-club-compiegne-royallieu.fr

Site Internet : www.lions-club-compiegne-royallieu.fr

Objet : Depuis 1917, Le Lions Clubs International accueille des hommes et des femmes qui viennent en aide, partout dans le monde, à ceux qui en ont le plus besoin. Sa mission : offrir un service bénévole cohérent, adapté aux enjeux d'une société en constante mutation.

› MAISON BARTIMÉE

Adresse postale : 2 avenue de Huy
60200 COMPIÈGNE

Permanences :

Du mardi au jeudi : 9h-12h et 14h-18h

Vendredi : 9h-18h

Tél. : 03 75 46 15 14

E-mail : bonjour@maisonbartimee.fr

Site Internet : www.maisonbartimee.fr

Objet : Prendre soin des relations entre les personnes.

› MISS RONDE

Siège social : 18 rue de la 8^e Division
60200 COMPIÈGNE

Adresse postale : 216 boulevard de la 1^{ère} armée
Logement 13 - 60280 VENETTE

Permanences : Salle annexe n°1

2 rue de la Surveillance - 60200 COMPIÈGNE

Tél. : 06 34 47 17 54

E-mail : missronde60@hotmail.fr

Objet : Réunir les personnes en surpoids (ou l'ayant été) dans le but de s'accepter, se respecter retrouver confiance en soi.

› MOUVEMENT DES CHRÉTIENS RETRAITÉS DE L'OISE - ÉQUIPES DE MARGNY-LÈS-COMPIÈGNE ET COMPIÈGNE

Adresse : 279 rue André Royer
60280 MARGNY-LÈS-COMPIÈGNE

Tél. : 03 44 83 57 28

E-mail : jeanpaul.herbet@free.fr

Site Internet : www.mcr.asso.fr

Objet : Accueillir et soutenir les retraités et per-

sonnes âgées dans cette nouvelle étape de leur vie de retraité, en particulier dans les domaines social, éthique, culturel et religieux.

› MOUVEMENT VIE LIBRE

Adresse : 30 rue de la 8^e Division - Appt n°6
60200 COMPIÈGNE

Permanences : Square des Acacias,
rue Fleury - 60200 COMPIÈGNE

Tél. : 07 84 28 81 61

E-mail : emmanueldauzet@gmail.com

Site Internet :

www.vielibre.org/association/compiegne/

Objet : Aide et écoute aux malades de l'alcool et autres addictions et à leurs familles.

› NOUBA VERS UN NOUVEAU REGARD

Adresse : 3 rue des Ouinels
60280 MARGNY-LÈS-COMPIÈGNE

Tél. : 06 01 68 82 90

E-mail : contact@nouba-asso.fr

Site Internet : www.nouba-asso.fr

Objet : Accompagner les déficients visuels, vers une meilleure autonomie. Diverses actions proposées : Favoriser l'accès à la culture et aux loisirs. Sensibiliser le grand public aux problématiques de la déficience visuelle.

› ONCO OISE "LA MAISON AUTOUR DE LA VIE"

Adresse : 8D rue Bournonville 60200 COMPIÈGNE

Permanences : Du lundi au vendredi
de 10h à 12h et de 14h à 17h

Tél. : 06 31 53 58 84

E-mails : maisonautourdelavie@outlook.fr
asso.oncooise@gmail.com

Site Internet : <https://onco-oise.assoconnect.com>

Objet : L'association pour vocation d'améliorer la prise en charge des patients atteints de cancer, notamment grâce à la promotion et à la mise en place des soins de support. Notre objectif : Mettre à disposition des patients et des familles un Espace Ressource Cancer appelé "Maison Autour de la Vie" un lieu convivial et d'information afin de faire connaître les soins de support et ceci pour améliorer le quotidien des patients à travers des ateliers gratuit.

› ORDRE DE MALTE FRANCE

Adresse : 42 rue des Volontaires 75015 PARIS

Antenne locale : 12 rue des Domeliers
60200 COMPIÈGNE

Tél. : 03 44 20 45 62 / 06 07 84 88 71

E-mail : delegation60@ordredemaltefrance.org

Site Internet : www.ordredemaltefrance.org

Objet : Maraudes, petits déjeuners, courses à domicile, écoutes bienveillantes.

› OUVRIR LES YEUX

Siège social : Maison des Associations
45 rue François Gauthier - 62300 LENS

Adresse postale / Permanences :

M. Eric GRUEZ - 23 rue des Frères Lumières
60200 COMPIÈGNE

Tél. : 06 87 53 32 48 / 03 44 85 72 76

E-mail : contact@ouvrirlesyeux.org

Site Internet : www.ouvrirlesyeux.org

Objet : Association reconnue assistance et bien-faisance. Lutte pour vaincre les maladies rares de neuropathies optiques héréditaires de Leber et Kjer.

› PARTAGE

Adresse : 40 rue Vivenel - BP 70311
60203 COMPIÈGNE Cedex

Tél. : 03 44 20 92 92 **Fax :** 03 44 20 94 95

E-mail : info@partage.org

Site Internet : www.partage.org

Objet : Aider les enfants du monde à grandir dignement. Soutenir des projets de développement auprès des enfants les plus défavorisés.

PARTAGE OISE COMPIÈGNE

Adresse : 19 rue Ancel 60200 COMPIÈGNE

Tél. : 06 14 47 52 63

E-mail : oise@partage.asso.fr

Site Internet : <http://oise.partage.org/>

Facebook : Partage Oise Compiègne

Objet : PARTAGE est une association française de solidarité internationale indépendante de toute appartenance politique ou religieuse, Reconnue d'utilité publique, ET créée à Compiègne en 1973. PARTAGE OISE est votre antenne locale qui organise des événements et collectes de fonds, elle intervient dans les établissements scolaires, les CE en France et tout ceci grâce aux bénévoles de l'association. PARTAGE Oise travaille dans les domaines de l'éducation, la santé et l'alimentation, et le développement communautaire.

› PETIT PRINCE ALI

Adresse : 7 allée de la Tilloye 60200 COMPIÈGNE

Tél. : 07 81 96 09 78

E-mail : petitprinceali@gmail.com

Facebook : PetitPrinceAli

Objet : Aider des enfants handicapés dans le financement de thérapies. Elle a pour objectif également

de sensibiliser au handicap et d'aider et soutenir les parents d'enfants handicapés ou malades.

› RED BRIGADE TRUST FRANCE

Adresse : 1065 rue Georges Clémenceau
60280 MARGNY-LÈS-COMPIÈGNE
Tél. : 06 51 56 51 40
E-mail : redbrigadetrustfrance@gmail.com
Site Internet : www.redbrigadetrust.fr
Objet : Défense des droits des femmes victimes de violences en Inde.

› RESTAURANTS BÉBÉS DU COEUR

Adresse : 23 rue Jules Méline 60200 COMPIÈGNE
Tél. : 09 83 21 94 40
Objet : Aide aux familles démunies avec bébés. Soutien alimentaire. Vestiaire. Conseils.

RESTOS DU COEUR

Adresse : 72^{ter} rue de Stalingrad
60200 COMPIÈGNE
Tél. : 09 83 21 18 65
E-mail : ad60.compiegne@restosducoeur.org
Objet : Aide aux personnes démunies : nourriture, aide à la personne, soutien scolaire enfants.

› RETINA FRANCE

Siège social : 2 chemin du Cabirol
31771 COLOMIERS Cedex
Adresse : Mme Brigitte WERBROUCK
30 rue Notre Dame de Bon Secours
60200 COMPIÈGNE
Tél. : 06 15 43 72 62
E-mail : brigitte.werbrouck300@orange.fr
Objet : Soutenir la recherche pour vaincre les maladies de la vue. Regrouper et aider les personnes malvoyantes sur le handicap visuel, la scolarité, le droit au travail et l'accessibilité.

› RETOUR À LA SOURCE

Adresse : M. DIALLO - Square Hector Berlioz
Appt n°154 60200 COMPIÈGNE
E-mail : wattara@hotmail.fr
Objet : Apprendre aux enfants (lors de sorties scolaires) le jardinage, le compost, la culture de variétés africaines, européennes...

› RÊVES

Siège Social : 141 Allée de Riottier - CS 7007 Limas
69651 VILLEFRANCHE SUR SAÔNE Cedex
Adresse postale et Permanences :
11 rue Jean Froissart - Appt 221 - 80000 AMIENS
E-mails : reves80@reves.fr ; antonio.terra@sfr.fr

Objet : Réaliser le rêve des enfants très gravement malades.

› ROTARY CLUB DE COMPIÈGNE

Adresse : Hostellerie du Royallieu
route de Senlis - 60200 COMPIÈGNE
Permanences : Tous les jeudis 19h30
Site Internet : www.rotarycompiegne.org
Objet : Club Service.

› ROTARY CLUB COMPIÈGNE SUD

Adresse : chez Marie-Anne LAMBERT
9 Allée de la Tour 60150 VILLERS SUR COUDUN
Tél. : 06 74 95 82 50
E-mail : rccssccr@gmail.com
Réunions : hebdomadaires le lundi 19h30 - 20h30
Objet : Servir autrui dans le respect des règles de haute probité.

› ROTARY COMPIEGNE 2.0

Adresse : 12 avenue de Quennevières
60200 COMPIÈGNE
Lieu de réunion : 2 rue de l'Aigle
60200 COMPIÈGNE
Tél. : 07 89 20 11 55
E-mail : rotarycompiegne2point0@gmail.com
Objet : Cultiver l'idéal de servir auquel aspire toute profession honorable.

› SAMU SOCIAL OISE

Adresse : 3 rue du Clos Barrois
60180 NOGENT-SUR-OISE
Tél. : 03 44 31 02 79
E-mail : secretariat@samusocial60.fr
Site Internet : www.samusocial60.fr
Permanences : 2 bis rue de Noyon 60200 COMPIÈGNE
Objet : Accompagnement et hébergement des femmes victimes de violences et personnes sans abris.

› SAPEURS-POMPIERS DE CLAIROIX

Siège social : Centre de première intervention
7 rue de l'Aronde - 60280 CLAIROIX
Contact et adresse postale :
249, rue de la République - 60280 CLAIROIX
Tél. : 03 44 83 09 28 **Fax :** 03 44 83 00 24
E-mail : stephane.boutteville@orange.fr
Objet : Utilité publique.

› SAUVETEURS DE L'OISE

Adresse : 33 rue de Paris - 60200 COMPIÈGNE

Tél. : 03 44 40 48 55 / 06 20 88 24 61

E-mail : compiegne@sauveteursdeloise.fr

Site Internet : www.sauveteursdeloise.fr

Objet : Enseignement et pratique du secourisme : Formation PSC1, initiation aux premiers secours. Missions de sécurité civile : assurer des postes de secours pendant les manifestations. Aide aux populations en cas de sinistre.

> SECOURISTES FRANÇAIS CROIX BLANCHE DU COMPIÉGNOIS

Adresse : Chez M.Cédric MEYER
67 rue Carnot - 60200 COMPIÈGNE

Permanences : Uniquement sur rendez-vous dans notre local de Margny-lès-Compiègne et lors de nos manifestations.

Tél. : 09 72 35 35 23 / 06 75 87 94 98

E-mail : compiegnois@croixblanche60.fr

Site Internet : www.croixblanche60.fr

Objet : Secourisme : dispositifs de postes de secours à la personne, formations aux gestes de secours.

> SECOURS CATHOLIQUE CARITAS FRANCE - OISE

Adresse : 40 rue Notre-Dame de Bon Secours
60200 COMPIÈGNE

Tél. : 03 44 23 37 32

E-mail : oise@secours-catholique.org

Site Internet : www.secours-catholique.org

Objet : Association caritative d'utilité publique.

> SECOURS CATHOLIQUE DE LA VALLÉE DE L'AUTOMNE

Adresse : 317, rue Jean-Jaurès
60320 BÉTHISY-SAINT-PIERRE

Tél. : 07 87 47 17 11

RDV uniquement sur appel téléphonique

Objet : Aides diverses et accompagnement pour personnes en difficultés.

> SERVICE D'AIDE AUX TOXICOMANES DE L'OISE

Siège Social : 2 rue des Malades
60000 SAINT-MARTIN-LE-NOEUD

Direction administrative :

9 rue du Maréchal De Lattre de Tassigny
60100 CREIL

Tél. : 03 44 70 40 80 **Fax :** 03 44 70 40 86

Permanences : CSAPA -16 avenue des Martyrs de la Liberté - 60200 COMPIÈGNE

Tél. : 03 44 40 08 77 **Fax :** 03 44 90 09 34

E-mail : sato.csapa.compiegne@orange.fr

Site Internet : www.sato-picardie.fr

Objet : Prise en charge des addictions : prévention, soin, réduction des risques.

> SESSAD APF FRANCE HANDICAP

Adresse : 7 E avenue de l'Europe
60200 COMPIÈGNE

Tél. : Mme Annie SOCHA : 03 44 23 30 47

E-mail : sessad.compiegne@apf.asso.fr

Site Internet : www.pole-enfance-apf-oise-est.fr

Objet : Service d'Education et de Soins Spécialisés A Domicile d'enfants présentant une déficience motrice avec ou sans troubles associés dès la naissance et jusqu'à 20 ans.

> SINI NYESIGUI

Adresse : 6 rue des Peupliers 60200 COMPIÈGNE

Tél. : Mme Aissata SISSOKO : 06 27 16 48 29

E-mail : associationsng@gmail.com

Site Internet :

www.helloasso.com/associations/sini-nyesigui

Objet : Contribuer au développement de coopération Nord-Sud, éducation, sportif, socio-culturel, émancipation et autonomie des femmes.

> SOCIÉTÉ PROTECTRICE DES ANIMAUX (SPA)

Siège social : 39 boulevard Berthier 75017 PARIS

Adresse : 2 avenue de l'Armistice
60200 COMPIÈGNE

Tél. : 03 44 40 21 20

E-mail : compiegne@la-spa.fr

Site Internet : https://www.la-spa.fr/compiegne

Objet : Améliorer par tous les moyens en son pouvoir le sort des animaux. Localement, faire adopter les animaux abandonnés.

> SOCIÉTÉ SAINT-VINCENT DE PAUL

Siège social : 120 av. du G^{al} Leclerc 75014 PARIS

Adresse : 14 rue du Dahomey 60200 COMPIÈGNE

Tél. : 03 44 40 39 38

E-mail : ssvp.compiegne@gmail.com

Site Internet : www.ssvp.fr

Objet : Activité à caractère social.

> SOS DISCRIMINATION

Adresse : 98 square du Clairnet - 60880 JAUX

Permanences : Centre Municipal Anne-Marie Vivé
Clos des Roses - 60200 COMPIÈGNE

Tél. : 06 19 06 44 65

E-mail : sos.discrimination.oise@gmail.com

Objet : Discriminations.

> SOS PAPA NORD-PICARDIE

Adresse : 55 bis rue du Général de Gaulle
60180 NOGENT-SUR-OISE

Permanences : 2 rue de la Surveillance
60200 COMPIÈGNE

Tél. : 09 51 06 54 22 (Mme Isabelle GEORGET)

E-mail : sospapapicardie@gmail.com

Site Internet : www.sospapa-nordpicardie.fr

Objet : Défense du droit des enfants à être aimés et éduqués par leurs deux parents. Maintien du lien parent / enfant après séparation ou divorce.

> SOS PRÉMA

Siège social : 32 rue du Chemin Vert
92100 BOULOGNE-BILLANCOURT

Tél. : 0811 886 888 (prix d'un appel local)

E-mails : antenne60-3@sosprema.com
info@sosprema.com

Site Internet : www.sosprema.com

Objet : SOS Préma œuvre pour une meilleure prise en charge de la prématurité et des nouveaux-nés hospitalisés et travaille avec tous les acteurs de la prématurité, à travers 3 axes : l'accompagnement et le soutien des familles, la sensibilisation des pouvoirs publics, le dialogue avec les équipes médicales.

> SOS RACISME

Adresse : 11, passage Anatole France - Appt 152
60200 COMPIÈGNE

Tél. : M. Amadou DIALLO : 06 01 15 50 99

E-mail : sosracisme.compiegne@gmail.com

Site Internet :

www.sosracismecompiegne-asso-web.fr

Objet : Lutter contre le racisme et toutes les formes de discrimination.

> SSIAD-AVEC - SERVICES DE SOINS INFIRMIERS À DOMICILE

Siège Social : 23 rue Jean Monnet
BP 30541 - 60005 BEAUVAIS Cedex

Adresse du Centre de Compiègne :

12 rue de la 8^e division
60200 COMPIÈGNE

Tél. : 03 44 40 29 73

Fax : 03 44 95 33 39

E-mail : ssiad.compiegne@avec.fr

Site Internet : www.aide-domicile-oise.com

Objet : Assurer les soins à domicile et l'accompagnement des personnes âgées, en état de dé-

pendance, handicap, ou atteintes de maladies, notamment la maladie d'Alzheimer. Contribuer au maintien de l'autonomie des personnes en situation de handicap et/ou qui ont fait le choix de rester à leur domicile.

> SUNBULA

Siège social : 4bis impasse de Choisy
60200 COMPIÈGNE

Tél. : 06 68 07 31 38

E-mail : sunbula.asso@gmail.com

Instagram :

<https://www.instagram.com/sunbula.asso/>

Objet : Tisser des partenariats avec des Organisations de la société civile œuvrant dans divers pays pour le développement humain, la justice et la paix sociales ; Soutenir tout projet poursuivant les buts précités ; Sensibiliser la société, notamment la jeunesse, à la solidarité internationale à travers des événements culturels, des ateliers et des échanges interculturels ; Relayer l'actualité internationale en faisant connaître l'action de ces Organisations ; Inciter au bénévolat et à l'engagement volontaire.

> TABLE RONDE FRANÇAISE

Siège social : 18 rue Berthollet 75005 PARIS

Antenne locale, adresse postale :

Le Bistrot de Flandre

à l'attention de la Table Ronde

2 rue d'Amiens 60200 COMPIÈGNE

Tél. : 01 45 87 19 95 / 03 44 83 26 35

E-mail : contact@tablerondefrancaise.com

Site Internet : www.tablerondefrancaise.com

Objet : Association de jeunes hommes responsables d'activités professionnelles diverses, âgés de 18 à 40 ans.

> TRANS-DOC

Adresse : 17 rue de la Prairie
60280 MARGNY-LÈS-COMPIÈGNE

Permanences : Tous les jours de 9h à 17h
sauf samedi et dimanche

Tél. : 06 78 43 46 08

E-mail : contact@trans-doc.org

Site Internet : www.trans-doc.org

Objet : Trans-doc a pour objet de rendre la lecture accessible à tous.

> TRISOMIE 21 OISE

Adresse : 43 bis rue de Paris
60200 COMPIÈGNE

Tél. : 03 44 20 20 12

E-mail : verobataille@hotmail.com

Objet : Insertion sociale des personnes atteintes de trisomie 21.

› TROC LA VIE

Adresse : Mairie de Jonquières,
18 rue de l'Archerie
60680 JONQUIÈRES

Tél. : 06 64 91 00 28

E-mail : stephane.cadoret@iadfrance.fr

Objet : Proposer des activités aux enfants de la commune en créant du lien social.

› U.D.A.F. DE L'OISE - UNION DÉPARTEMENTALE DES ASSOCIATIONS FAMILIALES DE L'OISE

Siège social : 35 rue du Maréchal Leclerc
BP 10815 - 60008 BEAUVAIS Cedex

Adresse : 9 rue Edouard Belin
60200 COMPIÈGNE

Tél. : 03 44 06 83 83

E-mail : udafoise@udaf60.fr

Site Internet : www.udaf60.fr

Objet : Mission de défendre et représenter les intérêts de toutes les familles vivant dans l'Oise. Elle gère également différents services pour les familles : Parentalité et jeu vidéo ; Lire et Faire Lire; Point Conseil Budget, Informations aux tuteurs familiaux etc.

› UN AUTRE REGARD

Adresse : 199 rue Molière
60280 MARGNY-LÈS-COMPIÈGNE

Tél. : 03 44 85 96 15

E-mail : unautreregard.stb@hotmail.fr

Site Internet : www.unautreregard.asso.fr

Objet : Intégration professionnelle et sociale de personnes en situation de handicap.

› UN STYLO POUR L'AVENIR

Adresse : 24 avenue des Bruyères
60610 LA CROIX SAINT OUEN

E-mail : k_benhaddou@yahoo.fr

Objet : Promouvoir, organiser et développer des activités qui contribuent au partage du savoir et à l'amélioration du système éducatif, et tous objets similaires, connexes ou complémentaires ou susceptibles d'en favoriser la réalisation ou le développement.

› UNAFAM - UNION NATIONALE DES FAMILLES ET AMIS DE PERSONNES MALADES ET/OU HANDICAPÉS PSYCHIQUES

Siège Social : 12 villa Compoint
75017 PARIS

Adresse postale : Unafam - BP 194
60306 SENLIS Cedex

Permanences :

- Centre Social les Acacias

1 rue Fleury 60200 COMPIÈGNE

- Centre Psychothérapique Henri Theillou

24 rue du Fonds Pernant 60200 COMPIÈGNE

Tél. : 06 72 97 60 91

E-mail : 60@unafam.org

Site Internet : www.unafam.org

Objet : Accueil, entraide, formation et défense commune de leurs intérêts.

› UNAPEI - COMPIÈGNE ET SA RÉGION

Adresse : 33 rue de Paris
60200 COMPIÈGNE

Tél. : 03 44 40 01 38

E-mail : apei.comp@orange.fr

Objet : Apporter aux personnes en situation de handicap et à leurs familles, l'appui matériel et moral dont elles ont besoin. Développer entre elles un esprit d'entraide et de solidarité et de les amener à participer à la vie associative.

› UNITÉ INTERVENTION TOUT TERRAIN

Adresse : 82 rue René Richard
60150 JANVILLE

Tél. : 06 67 57 23 23

E-mail : uitt@hotmail.fr

Site Internet : www.uitt60.fr

Objet : Sécurité civile, protection des personnes.

› VIEUX TRAVAILLEURS DE JAUX

Adresse : Mairie de Jaux
7 rue de la République - 60880 JAUX

Adresse : 1079 rue de la République
60880 JAUX

Tél. : 03 44 83 72 10 / 06 18 64 43 79

E-mail : villaume.andre.jacqueline@orange.fr

Objet : Défendre les intérêts et les droits sociaux. Assurer les renseignements juridiques et pratiques. Organisation de l'aide sociale en cas de dépendances. Promouvoir les activités culturelles et les loisirs.

› VISITATIO Voisins & Soins

Siège Social :

Chez Mr Bernard-Louis THEODORESCU
45 rue Saint-Germain - Bât.1 - App8
60200 COMPIEGNE

Tél. : 06 30 91 91 80

E-mail : accompagner-la-vie.60@orange.fr

Site Internet : www.voisinsetsoins.org

Objet : Accompagner les personnes en fin de vie à domicile ou en Ehpad.

› WATERCUP

Adresse : 1 square Charles Gounod
60200 COMPIÈGNE

Tél. : 07 88 14 73 49

E-mail : watercup.association@gmail.com

Facebook : [watercup.asso](https://www.facebook.com/watercup.asso)

Objet : Collecter des fonds pour construire des puits dans des villages à travers le monde.

Apporter une assistance, une aide humanitaire et réaliser des actions de solidarité et de bienfaisance auprès des populations en situation de détresse sur la commune de Compiègne. Soutenir des projets de développement pour l'éducation des enfants de la ville de Compiègne et de l'agglomération.

Organisation d'évènement sportif pour les enfants et adultes.

› YOCONTIGO ESPÉRANCE SOLIDARITÉ INTERNATIONALE

Adresse : 5 rue Charles Demonchy
60200 COMPIÈGNE

Tél. : 06 09 44 47 66

E-mails : francelisebr@gmail.com
mission-yocontigo@hotmail.fr

Site Internet : www.yocontigo-esperance.org

Objet : À l'étranger, mise en œuvre de projets de développement durable et en France, animation d'ateliers créatifs, de permaculture et de lieux d'écoute et de partages destinés à créer du liens entre des demandeurs d'asile et des personnes locales.



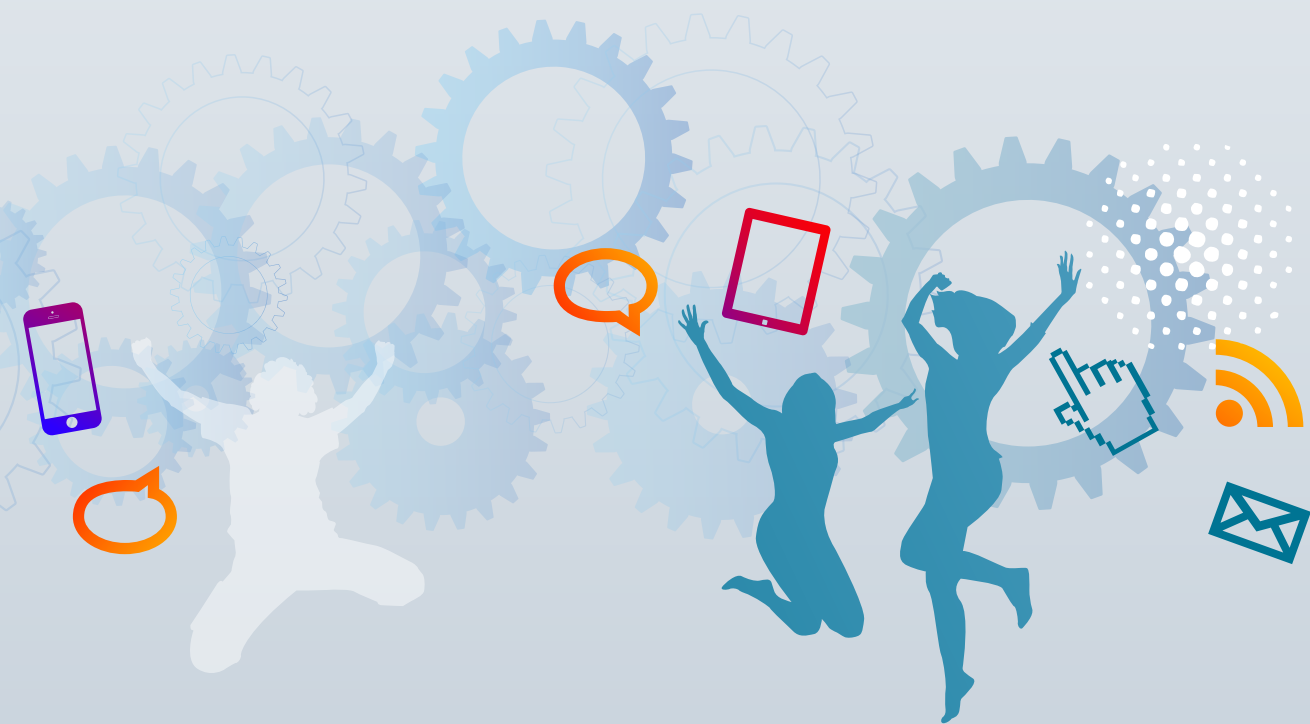

Sports

> AC2 PEPS

Siège social : Mairie 60200 COMPIÈGNE
Adresse postale : 510 rue Geroges Clémenceau
60750 CHOISY-AU-BAC
Lieux de pratique : Clinique Saint-Côme
Centre Hospitalier Compiègne-Noyon
Forêt de Compiègne
Tél. : Sarah : 06 07 15 93 43
Marie-Pierre : 06 23 06 32 74
Objet : Activités Physiques Adaptées :
prévention et post cancer, chirurgie bariatrique.

> ADRENALIN

Adresse : 1425 avenue Octave Butin
60280 MARGNY-LÈS-COMPIÈGNE
Tél. : 03 44 90 26 17 / 06 86 44 36 43
E-mail : contact@adrenal-in.com
Site Internet : www.adrenal-in.com
Objet : Formation à la danse sportive : fitness,
tout cours de danse, couples, adultes, enfants.

> AÉROCLUB DE COMPIÈGNE-MARGNY

Adresse : Aérodrome de Margny-lès-Compiègne
2085 avenue Octave Butin
60280 MARGNY-LÈS-COMPIÈGNE
Tél. : 03 44 83 32 12
E-mail : acoise@wanadoo.fr
Sites Internet : www.accm60.com
Objet : Ecole de pilotage d'avion, aéroclub, atelier
de maintenance aéronautique. Vols découverte,
vols d'initiation.

> AÏKIDO COMPIÈGNE

Adresse : Gymnase Robida
1, rue Rouget de Lisle - 60200 COMPIÈGNE
Tél. : 06 48 34 00 38
E-mail : info@aikido-compiegne.fr
Site Internet : www.aikido-compiegne.fr
Objet : Pratique et promotion de l'Aïkido.

> AÏKIDO METSUKÉ

Siège Social et lieu de pratique :
Dojo du collège Debussy
1059 avenue de la République
60280 MARGNY-LÈS-COMPIÈGNE
Adresse postale : 395 rue Bellum Villaré
60610 LA CROIX SAINT OUEN
Tél. : 06 22 19 45 96
E-mail : aikido.metsuke@free.fr
Facebook : aikido.metsuke
Objet : Aïkido pour toutes et tous ! Pour chaque
public (dès le collège), budget (cotisation à partir
d'1 € hors licence) et niveau (débutants-confirmés).

> ALFASE / ASSOCIATION DE LOISIRS, DE FORMATIONS, DES ACTIVITÉS SPORTIVES ET ÉDUCATIVES

Adresse postale :
1422 rue de la République
60880 JAUX
Tél. : 07 69 39 47 39
E-mail : alfase.asso@gmail.com
Facebook : Alfase60
Objet : Enseignement : accompagnement contre
les violences, le harcèlement ainsi que les cyber
violences. Nous proposons des ateliers dans les
écoles primaires, les collèges et les associations
afin d'apprendre à se prémunir contre les violences.
Sport : remise en forme avec un coach sportif en
groupe, en individuel et pour la préparation aux
compétitions.

> ALPA - ACTIVITÉS LOISIRS POUR ADULTES

Siège social : Mairie de La Croix Saint Ouen
65 rue Nationale
60610 LA CROIX SAINT OUEN
Lieu de pratique : Annexe Salle des Sports
Vermeulen - rue Marcel Carlier
60610 LA CROIX SAINT OUEN
Tél. : 06 01 94 60 80
E-mail : alpa.lacroix@gmail.com
Objet : Gym fitness, gym d'entretien, zumba et yoga.



> ALPA CB

Adresse : 2 rue de l'Aigle - 60750 CHOISY-AU-BAC
Lieux de pratique : Complexe André Mahé
60750 CHOISY-AU-BAC
Tél. : 03 44 40 16 62
E-mail : alpacb.choisy@orange.fr
Objet : Gymnastique douce, entretien et fitness.

> AMICALE DE YOGA DE L'OISE / A.Y.O.

Siège social : Mairie - 2 place Foch
60410 SAINTINES
Tél. : 06 49 93 71 39 : Melle Léa ABOT
E-mail : ayo.infos@gmail.com
Objet : Enseignement du yoga : cours, ateliers.

> AQUA BC

Adresse : Mme Pascale GIRAUDET
29 rue des Fossés - 60200 COMPIÈGNE
Tél. : M. Philippe LESCOT : 06 81 27 70 20
E-mail : baby.club@hotmail.fr
Site Internet : www.bebenageurcompiegne.fr
Objet : Adaptation du jeune enfant au milieu aquatique.

> ARC JUDO CLUB 60

Adresse : Mairie de Clairoix
1 rue du Général de Gaulle 60280 CLAIROIX
Lieu de pratique : Salle Polyvalente
60280 CLAIROIX
E-mail : arcjudoclub60@hotmail.fr
Objet : Judo.

> ARTS MARTIAUX COMPIÉGNOIS

Adresse : Salle Robida
1 rue Rouget de Lisle - 60200 COMPIÈGNE
Tél. : 03 44 86 05 76 / 06 73 74 81 66
E-mails : arts-martiaux-compiegne@wanadoo.fr
bahmed.artsmartiauxcompiegnois@gmail.com
Site Internet : www.artsmartiauxcompiegnois.fr
Objet : Arts martiaux (karaté, baby club judo, judo, tai-jitsu, krav-maga, full contact-K1, MMA, lutte), musculation, body-fitness-zumba.

> ARVAL / ASSOCIATION DES RANDONNEURS DE LA VALLÉE DE L'AISNE ET DE LA FORÊT DE LAIGUE

Siège Social : Mairie de Choisy-au-Bac
60750 CHOISY-AU-BAC
Adresse postale : 7 rue de la danse aux fées
60750 CHOISY-AU-BAC

Tél. : M. Joël LOEWEISTEIN :
06 18 20 40 21

E-mail : loeweistein.joel@neuf.fr

Site Internet : www.arval60-rando.com

Objet : Pratique de la randonnée pédestre allure normale et de la randonnée pédestre santé allure modérée.

> AS EN DANCE

Adresse postale : 6 impasse Alphonse Sannier
60126 RIVECOURT

Lieux de pratique :

Salles de danse : Venette, 516 rue des Martyrs ;
Lacroix-Saint-Ouen, rue Nationale

Tél. : 06 09 16 00 22

Stéphanie GENIER (professeur)

E-mail : genier_stephanie@hotmail.com

Site Internet : www.asendance.com

Facebook : as en dance

Objet : Cours de Danse Moderne, Danse Adaptée (personnes handicapées), Hip-Hop, Urban Contempo, New-Style, Modern' Jazz, Break Dance, Urban Latino, Barre à Terre

Public : À partir de 5 ans (enfants, ados, adultes) (débutants, intermédiaires, avancés).

> ASCC MARGNY BASKET

Siège Social : Mairie de Margny-lès-Compiègne
60280 MARGNY-LÈS-COMPIÈGNE

Adresse postale : 389 rue Soiron,
Hameau de Mercières
60610 LA CROIX SAINT OUEN

Lieux de pratique :

Gymnase Marcel Guérin
60280 MARGNY-LÈS-COMPIÈGNE

Tél. : 06 27 07 37 28

E-mail : margnybasket@gmail.com

Site Internet : www.asccmargny.ayosport.com

Facebook : ASCC Margny

Objet : Pratique du Basket Ball.

> ASPTT COMPIÈGNE

Adresse : 4 rue de l'Abreuvoir
60750 CHOISY-AU-BAC

Lieu de pratique : Stade Paul Petit Poisson
Rue Albert Robida - 60200 COMPIÈGNE

Tél. : 06 73 98 86 23

E-mail : mzouaoui@laforet.com
asptt.compiegne@wanadoo.fr

Site Internet : aspttcompiegne.e-monsite.com

Objet : Section course à pied et Trail.

➤ ASSOCIATION CADANSE

Siège Social : 29 impasse Lefèvre Lesueur
60320 BÉTHISY-SAINT-PIERRE
Adresse : 23 rue de la Vieille Meute
60610 LA CROIX SAINT OUEN
Lieux de pratique :
Salle des Fêtes de Béthisy Saint-Pierre
60320 BÉTHISY-SAINT-PIERRE
Tél. : 06 16 01 42 41
E-mail : assocadanse@gmail.com
Objet : Cours de danse classique et modern' jazz enfants, ados, adultes.

➤ ASSOCIATION COMPIÈGNE ÉQUESTRE

Siège social : 23 rue de l'Aigle
60200 COMPIÈGNE
Lieu de pratique : Stade Equestre du Grand Parc
60200 COMPIÈGNE
Contact : M. BOURBIER
Tél. : 03 44 41 95 01
E-mail : contact@compiegne-equestre.com
Site Internet : www.compiegne-equestre.com
Objet : Organisation d'évènements équestres.

➤ ASSOCIATION COMPIÉGNOISE DE VOL À VOILE

Adresse : Aérodrome de Compiègne-Margny
1733 avenue Octave Butin
60280 MARGNY-LÈS-COMPIÈGNE
Adresse postale : ACVV - BP 40745
60207 COMPIÈGNE Cedex 2
Tél. : 03 44 83 60 76 / 06 19 28 97 39
E-mails : info@planeurcompiegne.fr
jzanon.vv@gmail.com
Site Internet : www.planeurcompiegne.fr
Objet : Enseignement et pratique du Vol à Voile.

➤ ASSOCIATION CYCLISTE DE MARGNY

Adresse : Hôtel de Ville
60280 MARGNY-LÈS-COMPIÈGNE
Adresse postale :
AC Margny - Chez M. Yvon WHEELER
27 route de Hautefontaine 60350 CHELLES
Permanences : Salle Marcel Guérin
60280 MARGNY-LÈS-COMPIÈGNE
Tél. : Bruno Lefevre : 06 81 63 14 46
Secrétaire / Louissette Wheeler : 06 17 70 21 68
E-mail : wheeler.yvon@outlook.fr
Objet : Développer le cyclisme.

➤ ASSOCIATION CYCLOTOURISME DE BÉTHISY-SAINT-PIERRE / A.C.B.

Siège Social : 84 rue Docteur Chopinet
60320 BÉTHISY-SAINT-PIERRE
Adresse postale : 63 rue Ernest Rigolot
60320 BÉTHISY-SAINT-PIERRE
Permanences : Voir le site du club
Tél. : 07 68 50 87 90
E-mail : ac.bethisy@gmail.com
Site Internet : www.bethisy-cyclo.com
Objet : Pratique du vélo en loisirs.

➤ ASSOCIATION DE BADMINTON COSACIEN

Siège social : Mairie 60750 CHOISY-AU-BAC
Adresse postale : 25 rue de la République
60750 CHOISY-AU-BAC
Lieu de pratique : Salle des Sports des Linières
60750 CHOISY-AU-BAC
E-mail : abcosacien@gmail.com
Objet : Association sportive.

➤ ASSOCIATION DE CATCH SPORTIF COMPIÉGNOIS / A.C.S.C.

Adresse : 12 square Vivier Corax
60200 COMPIÈGNE
Lieu de pratique : Gymnase du Manège
Ecole d'état-major - Rue Dame Segaude
60200 COMPIÈGNE
Tél. : 07 77 95 86 72
E-mail : acscompiegne@gmail.com
Site Internet : www.acscompiegne.com
Objet : Organisation d'évènements, découvrir la pratique du catch et la prévention.

➤ ASSOCIATION DE TENNIS DE TABLE DE SAINTINES / A.T.T.S.

Siège social : Mairie de Saintines
60410 SAINTINES
Adresse postale : M. Jean-Pierre CILLIER
8 rue Saint-Germain 60810 RULLY
Lieu de pratique : Salle de Sports de Saintines
60410 SAINTINES
Tél. : 06 07 63 03 05 (Jean-Michel LEROY)
E-mails : choron.pascale@neuf.fr
jmleroy@cegetel.net
Objet : Pratique du tennis de table.

➤ ASSOCIATION DES GRIMPEURS COMPIÉGNOIS / A.G.C.

Siège social : 12 rue Pierre Crin 60200 COMPIÈGNE

Permanences : Espace du Puy du Roy
Rue Charles Faroux 60200 COMPIÈGNE
Tél. : 06 30 90 23 25
E-mail : grimpeurscompiegnois@gmail.com
Site Internet : <http://agc.wifeo.com>
Objet : Organiser et promouvoir la pratique de l'escalade et de l'alpinisme sur l'agglomération compiéquoise et sur les sites naturels.

➤ ASSOCIATION FAMILIALE DE LACHELLE

Adresse : 24 Grande Rue - 60190 LACHELLE
Permanences : - Espace Georges Lambert
60190 LACHELLE
Tél. : 06 76 60 79 44
E-mail : af.lachelle@gmail.com
Site Internet : <http://af-lachelle.jimdo.com>
Objet : Gymnastique acrobatique. Assurer au point de vue matériel et moral, la défense des intérêts généraux de toutes les familles de Lachelle et des environs, de contribuer à l'éducation populaire, et d'animer les activités s'y déroulant.

➤ ASSOCIATION FITNESS MULTI-ACTIVITÉ / A.F.M.A.

Adresse : 562 rue de Royaumont
60750 CHOISY-AU-BAC
Lieu de pratique : Salle polyvalente
60750 CHOISY-AU-BAC
Tél. : 06 64 80 88 25
E-mail : afma60@gmail.com
Site Internet : afma60.e-monsite.com
Objet : Cours de Fitness et de Zumba.

➤ ASSOCIATION FOOTBALL CLUB DE COMPIÈGNE

Siège social : 11 B avenue de la Forêt
60200 COMPIÈGNE
Adresse postale : Mme Josette QUINT
4 rue Edmond Rostand - 60200 COMPIÈGNE
Lieux de pratique : Terrains du Clos des Roses et Paul Cosyns
Tél. : Mme Josette QUINT : 06 70 64 29 25
E-mail : afc60@wanadoo.fr
Site Internet : www.afc-compiegne.net
Objet : Pratique du football.

➤ ASSOCIATION FOOTBALL CLUB DES BEAUX MONTS

Adresse postale : 10 impasse des Tourterelles
60190 RÉMY
Lieu de pratique : Terrain Joseph-Sis

Avenue de l'Armistice - 60200 COMPIÈGNE
Tél. : 03 64 47 74 61
E-mail : davidcarette@sfr.fr
Objet : Football loisirs vétérans.

➤ ASSOCIATION LIBERTÉ CORPORELLE

Adresse : 204 rue de Néry
60320 BÉTHISY-SAINT-PIERRE
Lieu de pratique : MJC de Verberie
Tél. : 06 60 56 20 34
E-mail : licorp@orange.fr
Site Internet : www.lahaltecreative.over-blog.com
Objet : Danse, yoga, art-thérapie, bien-être corporel et psychologique, éducation alimentaire et théâtre.

➤ ASSOCIATION MOUTAINBOARD COMPIÈGNE / A.M.C.

Adresse : 24 rue Gabriel Faure
60280 VENETTE
Lieu de pratique : Parc de Mtb
Rue des carreaux 60280 VENETTE
Tél. : 06 72 08 33 62
E-mail : faureludovic@orange.fr
Objet : Développer et organiser le mountainboard.

➤ A.P.P.G.D. / ASSOCIATION POUR LA PRATIQUE ET LA PROMOTION DES GYMNASTIQUES DOUCES TAÏ CHI CHUAN

Adresse : c/o M.METREAU
163, rue André Royer
60280 MARGNY-LÈS-COMPIÈGNE
Lieux de pratique :
COMPIÈGNE salle des Jardins
et gymnase du manège
JONQUIÈRES salle Le Grand Pré
Tél. : 03 44 20 29 70
E-mail : taichichuan.compiegne@gmail.com
Site Internet : <https://taichichuancompiegne.fr>
Objet : Pratique du Taï Chi Chuan (style Yang originel).

➤ ASSOCIATION RÉGIONALE D'ATTELAGE DE PICARDIE / A.R.A.P.

Adresse : 641 rue de Paris
60170 RIBÉCOURT-DRESLINCOURT
Tél. : Mr Jean-François TRANGOSI :
06 62 66 73 85
E-mail : trangjf@aol.com
Site Internet : www.arap.fr
Objet : Promotion et développement de l'attelage équestre sous toutes ses formes.

> ASSOCIATION SPORTIVE D'ARMANCOURT

Adresse : ASA - Mairie d'Armancourt
60880 ARMANCOURT
Lieu de pratique : Salle des fêtes d'Armancourt
60880 ARMANCOURT
Tél. : 06 71 56 55 72
E-mail : associationsportivearmancourt@hotmail.fr
Objet : Yoga mardi soir de 18h30 à 20h
et projet cours de Pilates.

> ASSOCIATION SPORTIVE DE VIEUX-MOULIN

Adresse : Mairie - Rue Saint-Jean
60350 VIEUX-MOULIN
E-mail : asvm60@gmail.com
Objet : Organisation d'événements sportifs.

> ASSOCIATION SPORTIVE DES PERSONNES ALERTES COMPIÈGNE / A.S.P.A.C.

Adresse postale
Siège social et Permanences :
Les Jeudis 9h à 11h
5 bis rue Charles Faroux
60200 COMPIÈGNE (salle 108 au 1^{er} étage)
Tél. : 03 44 41 25 44
E-mail : aspac60200@gmail.com
Sites Internet : aspac60200.blogspot.fr
Objet : Association multi-sports comprenant
la marche, le vélo, tennis de table, tir à l'arc,
pétanque, gymnastique, yoga et piscine.

> ASSOCIATION TOURISME PÉDESTRE DE COMPIÈGNE / A.T.P.C.

Adresse : 1 rue du Parc - 60190 ARSY
Tél. : 06 14 46 90 74
E-mail : lancelinedith@gmail.com
Site Internet : atpc60200.jimdo.com
Objet : Pratique et développement de la randonnée
pédestre, sauvegarde de l'environnement, tourisme
et loisirs.

> ATELIER DANSE

Adresse : 4 rue Pasteur - 60200 COMPIÈGNE
Tél. : 06 52 92 52 53
E-mail : coriver@hotmail.fr
Site Internet : www.atelierdanse60.fr
Objet : Danse Classique et Modern'Jazz enfants
à partir de 4 ans, ados et adultes.
Danse de Salon, Rock, Salsa ados et adultes.
Méditation et Relaxation ados et adultes.

> ATHLETIC CLUB DE MARGNY / A.C.M.

Siège Social : Mairie de Margny
60280 MARGNY-LÈS-COMPIÈGNE
Adresse : 55 square des Vignettes
60280 MARGNY-LÈS-COMPIÈGNE
Tél. : 06 86 74 80 86
E-mail : ascc.margny@hotmail.fr
Objet : Pratique de l'Athlétisme.

> ATHLETIC SAUTRIAUX VERBERIE

Adresse : 3 impasse Clos des Moines
60410 VERBERIE
Lieux de pratique : Château d'Aramont à VERBERIE
Maison forestière à SAINT-SAUVEUR
Tél. : 06 37 14 78 23
E-mail : laurent.van@orange.fr
Site Internet : <http://saut-trail.e-monsite.com/>
Facebook : asverberie
Objet : Pratiquer la course à pied, le trail, le run
and bike, la piste.

> AVEC - ASSOCIATION DE VOLTIGE ÉQUESTRE

Adresse : Cercle Hippique de Compiègne
Avenue de l'Armistice
60200 COMPIÈGNE
Tél. : Chantal MITTEAULT : 03 44 40 02 02
E-mail : avec.voltigecompiègne@gmail.com
Objet : Promouvoir la voltige équestre. Partici-
per et organiser des manifestations et des compé-
titions de voltige.

> BADMINTON CLUB COMPIÉGNOIS / B.C.C.

Siège Social : Mairie de Compiègne
Place de l'Hôtel de Ville - 60200 COMPIÈGNE
Adresse postale : 120 avenue des Chantiers
60150 LONGUEIL-ANNEL
Lieu de pratique : Gymnase Charles de Gaulle
Tél. : 06 64 83 53 32
E-mail : president@badminton-compiegne.com
Site Internet : www.badminton-compiegne.com
Facebook : Badminton-Compiegne
Objet : Pratique du badminton loisir/compétition.

> BADMINTON MARGNY VENETTE / B.M.V.

Siège Social : Mairie de Margny-lès-Compiègne
117 avenue Octave Butin
60280 MARGNY-LÈS-COMPIÈGNE
Adresse postale : 12ter rue du Général de
Gaulle 60350 VIEUX-MOULIN
Lieux de pratique :
Gymnase Marcel Guérin (Margny-lès-Compiègne),

Maison des sports (Venette)

Tél. : Arnaud BANA : 06 27 59 80 26

Jean-François LEBLOND : 06 16 66 03 21

E-mails : arnaud_bana@yahoo.fr

jeff.06251arques@gmail.com

Site Internet :

<https://www.badminton-margny-venette.com>

Objet : Pratique du badminton pour les jeunes et les adultes en loisirs et/ou en compétition.

> **BERNEUIL COMPIÈGNE LA CROIX OISE TENNIS DE TABLE**

Adresse : Gymnase Ferdinand Bac
Salle Albert Magnier - Rue Othenin
60200 COMPIÈGNE

Tél. : 06 67 86 12 34

E-mail : bcloisett@gmail.com

Site Internet : bcloisett.fr

Objet : Pratique du tennis de table loisir/compétition.

> **BÉTHISY BADMINTON CLUB**

Adresse : 10 rue Hippolyte Polin - 60410 VERBERIE

Lieux de permanence :

- Salle Dransart

60320 BÉTHISY-SAINT-PIERRE

- Espace Dagobert

60410 VERBERIE

Tél. : 06 80 51 81 16

E-mail : president@bethisy-badminton.fr

Site Internet :

<http://bethisybadminton.clubeo.com>

Objet : Association sportive de badminton, présent sur Béthisy & Verberie, affilié à la FFBAD.

> **BÉTHISY GRIMP'**

Adresse : 125 rue Pierre Lacaille
60320 SAINT-SAUVEUR

Lieux de permanence :

- Château d'eau - Rue du Paradis

60320 BÉTHISY-SAINT-PIERRE

Tél. : 06 80 57 92 08

E-mail : bethisy.grimp@laposte.net

Site Internet : <http://bethisygrimp.blogspot.fr>

Objet : Pratique de l'escalade et sports en montagne.

> **BMX COMPIÈGNE CLAIROIX**

Siège Social : Mairie de Clairoix

1 rue du Général de Gaulle - 60280 CLAIROIX

Lieu de pratique : Stade Paul Petitpoisson

Tél. : 03 44 96 21 97

E-mail : contact.bmxbcc@orange.fr

Site Internet : www.bmxcompiegne-clairoix.fr

Objet : Pratique sportive du BMX.

> **BOULE FERRÉE COMPIÈGNOISE**

Siège Social : Mairie de Compiègne

Place de l'Hôtel de Ville - 60200 COMPIÈGNE

Adresse Postale : 78 rue Jean Jaurès
60610 LA CROIX SAINT OUEN

Lieux de pratique :

- Rue Ferdinand Lesseps (octobre à avril)

- Rue Général Pershing (mai à septembre)

60200 COMPIÈGNE

Tél. : 06 15 13 91 90

E-mail : feret.jean@orange.fr

Objet : Pratique du Sport Boules (boules lyonnaises)

> **BOXING VERBERIE**

Adresse : 3 place Georges Pompidou
60410 VERBERIE

Lieux de pratique :

Salle des Sports Allouettes et Salle Dagobert

Tél. : 06 09 73 74 09

E-mail : boxingverberie@hotmail.fr

Objet : Apporter aux jeunes une meilleure intégration à travers le sport et la culture : club de boxe thaïlandaise, de kick-boxing, du pancrace ainsi que de l'aéro-kick.

> **CENTRE DES ARTS MARTIAUX CHINOIS DE L'OISE - CAMCO**

Adresse : 22 avenue de la Marne 60200 COMPIÈGNE

Lieux de pratique :

- Gymnase Gaëtan Denain

18 bis rue Saint-Joseph - 60200 COMPIÈGNE

- Dojo du Manège de l'état-major

Rue du jeu de paume - 60200 COMPIÈGNE

- Salle Omnisport - rue de la Gare - 60880 JAUX

- Salle A. Mimoun - rue Gabriel Chanel

60610 LA CROIX SAINT OUEN

- Dojo de Le Meux

Rue des écoles - 60880 LE MEUX

Tél. : Mr Maxime FRANKINET : 06 27 38 25 98

E-mail : camco_60@yahoo.fr

Site Internet : www.camco.fr

Objet : Enseignement, promotion et développement des arts martiaux et culturels chinois.

> **CERCLE D'ATTELAGE DU COMPIÈGNOIS**

Adresse : 641 rue de Paris

60170 RIBÉCOURT-DRESLINCOURT

Tél. : 06 62 66 73 85

E-mail : TRANGJF@aol.com

Objet : Organisation de compétitions et de manifestations d'attelage à Compiègne.

> **CENTRE ÉQUESTRE**

Adresse : Avenue de l'Armistice
60200 COMPIÈGNE

Tél. : 03 44 40 18 50

E-mails : contact@chc60.fr
poney-club@chc60.fr

Site Internet : www.chc60.fr

Objet : Cours tous niveaux poney et cheval.

> **CERCLE D'ESCRIME**

Lieu de pratique : École d'état-major
Rue Dame Segaude - Gymnase du Manège
60200 COMPIÈGNE

Tél. : 03 44 20 06 09

E-mail : escrime.compiegne@wanadoo.fr

Site Internet : www.escrime-compiegne.com

Objet : Découverte, enseignement et pratique de l'escrime : des enfants (à partir de 4 ans en baby escrime et 6 ans pour l'escrime sportive) aux adultes, du loisir jusqu'au haut niveau.

> **CLUB CYCLOTOURISTE DE VERBERIE**

Adresse postale : 400 rue de la Louvière
60126 LONGUEIL-SAINTE-MARIE

Lieu de pratique :

Départ du local, rue Saint-Pierre,
à côté de l'Hôtel Aramont
60410 VERBERIE

Tél. : 06 11 81 05 95

E-mail : jjlequatre@orange.fr

Site Internet : www.ccverberie.fr

Objet : Promouvoir le cyclotourisme sous toutes ses formes tant localement, qu'en France et même à l'étranger.

> **CLUB DE BADMINTON DE VERBERIE**

Adresse : 754 rue Pasteur 60320 SAINT-SAUVEUR

Lieux de pratique : Salle Dagobert
et gymnase les Allouettes,
rue Edgar Floury VERBERIE

Tél. : 06 69 72 08 96

E-mail : claire.regeasse@laposte.net

Objet : Pratique et enseignement du badminton pour les joueurs de moins de 18 ans.

> **CLUB DE PLONGÉE COMPIÉGNOIS**

Siège Social : Hôtel de Ville
60200 COMPIÈGNE

Adresse postale : 7 rue de la Pierre Sautée
60350 TROSLY-BREUIL

Lieu de pratique : Piscine d'Huy
15 avenue d'Huy 60200 COMPIÈGNE

Tél. : 03 44 85 83 39 / 06 81 38 57 00

E-mail : gilles.dressaire@wanadoo.fr

Site Internet : www.cpc-compiegne.fr

Objet : Initiation et pratique de la plongée Sous Marine et des autres activités subaquatiques proposées par la FFESSM : Nage avec palmes, Hockey subaquatique, Apnée, Biologie sous marine, Photo et audio vidéo sous marine, etc.

> **CLUB DE YOGA**

Siège social et lieu de pratique :

Foyer Jeanne d'Arc
7 rue du Dahomey - 60200 COMPIÈGNE

Adresse postale :

16 avenue du Chemin de Fer
60200 COMPIÈGNE

Tél. : 03 44 83 09 20

E-mail : jeanyves.dumontier@orange.fr

Site Internet : www.yoga-compiegne-crepy.fr

Objet : Pratique du Yoga (postures, respiration, relaxation, concentration, méditation).

> **CLUB ORIENTATION COMPIÈGNE / C.O.C.**

Adresse : 160 rue Godet
60310 PLESSIS DE ROYE

Tél. : 03 44 09 02 77 / 06 70 19 08 92

E-mail : bertrandpaturet@sfr.fr

Site Internet : http://co-compiegne.fr

Objet : Pratique de la course d'orientation.

> **CLUB SPORTIF DE BÉTHISY SAINT-MARTIN**

Siège social : Mairie de Béthisy-Saint-Martin
60320 BÉTHISY-SAINTE-MARTIN

Adresse postale : 14 rue Gérard de Seroux
60320 BÉTHISY-SAINTE-MARTIN

Lieu de pratique : Salle Polyvalente
60320 BÉTHISY-SAINTE-MARTIN

Tél. : 03 44 87 28 12

Objet : Pratique de la gymnastique d'entretien pour adultes et seniors.

> **CLUB TENNIS DE LE MEUX**

Adresse : 2 rue des Écoles - 60880 LE MEUX
Tél. : 07 69 25 45 50

E-mail : ctlemeux@sfr.fr

Site Internet : www.ballejaune.com

Objet : Découvrir, jouer, apprendre, progresser dans la pratique du tennis.

> CLUB TENNIS DE TABLE DE CHOISY-AU-BAC - C.T.T.C.B.

Adresse : 2ter rue Nigasse - 60350 TROSLY BREUIL

Tél. : 06 79 12 25 33

E-mail : lardeux.jean-yves@orange.fr

Site Internet : www.cttcb.fr

Objet : Pratique du tennis de table en loisirs ou en compétitions.

> C.A.Z.A.C.

COMITÉ ASSOCIATIF DE LA Z.A.C

Adresse : 7 rue du Docteur Roux

60200 COMPIÈGNE

Tél. : 07 89 39 44 36

E-mail : association.cazac@gmail.com

Objet : Cours de boxe Thaïlandaise, de kick boxing, de K1 ou de full contact.

> COMITÉ DÉPARTEMENTAL D'ÉQUITATION DE L'OISE / C.D.E. OISE

Adresse : 8 rue Fournier Sarlovèze

60200 COMPIÈGNE

Tél. : 06 85 21 72 96

E-mail : cdequi60@wanadoo.fr

Site Internet : <https://www.equi-oise.fr>

Objet : Représentation au niveau départemental de la Fédération Française d'Équitation "FFE".

> COMITÉ RÉGIONAL D'ÉDUCATION PHYSIQUE ET DE GYMNASTIQUE VOLONTAIRE

Adresse : Espace du Puy du Roy - Bureau 2001

5 bis rue Charles Faroux - 60200 COMPIÈGNE

Tél. : 03 44 20 12 56

E-mail : coreg-gv121@epgv.fr

Site Internet : www.sport-sante.fr/ffepgv/picardie

Objet : Organiser les actions de formation diplômante et certifiante des animateurs. Organiser les actions de formation et d'information des dirigeants des Comités Départementaux et Régionaux et des Conseillers Techniques Régionaux. Représenter la FFEPGV auprès des instances institutionnelles régionales. Informer sur les formations relevant de son champ de compétence.

> COMITÉ RÉGIONAL D'ÉQUITATION DES HAUTS-DE-FRANCE

Adresse : 9 avenue Henri Adnot

ZAC de Mercières - 60200 COMPIÈGNE

Tél. : 03 44 86 81 57

E-mail : cre.hautsdefrance@gmail.com

Site Internet : crehautsdefrance.com

Objet : Organe déconcentré de la Fédération Française d'Équitation et interlocuteur privilégié pour les Hauts-de-France des services de l'Etat, du Conseil Régional, et des collectivités locales.

> COMPAGNIE D'ARC DE BÉTHISY-SAINT-PIERRE

Siège social : Rue du Jeu d'Arc

60320 BÉTHISY-SAINT-PIERRE

Adresse postale :

216 rue Galliéni 60320 BÉTHISY-SAINT-MARTIN

Lieu de pratique : Salle Dransart

60320 BÉTHISY-SAINT-PIERRE

Tél. : 06 87 69 69 06

E-mail : philippe.commere@sfr.fr

Objet : Pratique du tir à l'arc ludique, découverte et compétition.

> COMPAGNIE D'ARC DE CHOISY-AU-BAC

Siège social : Mairie de Choisy-au-Bac

1 rue de l'Aigle 60750 CHOISY-AU-BAC

Adresse postale et Contacts :

23 rue des Linières 60750 CHOISY-AU-BAC

Lieu de pratique : Jeu d'Arc

13 rue Binder Mestro 60750 CHOISY-AU-BAC

et Salle de sports des Linières 60750 CHOISY-AU-BAC

Tél. : 03 44 40 43 05

E-mail : leroygerard2830@neuf.fr

Objet : Initiation et pratique du tir à l'arc classique en compétition.

> COMPAGNIE D'ARC DE JONQUIÈRES

Adresse : 55 rue de la Clé des Champs

60680 JONQUIÈRES

Lieu de pratique : Rue de l'Archerie

60680 JONQUIÈRES

Tél. : 03 44 83 91 62

E-mail : marcelmeciar@free.fr

Objet : Tir à l'arc.

> COMPAGNIE D'ARC LA JANVILLE

Siège social : Mairie de Janville

60150 JANVILLE

Adresse postale : 14 rue des Buttes

60150 JANVILLE

Lieu de pratique : Jeu d'arc

Ile Jean Le Noble 60150 JANVILLE

Tél. : 06 95 32 09 61

E-mail : d1946@hotmail.fr

Site Internet : ciearcjanville.sportregions.fr

Président : M. Daniel BAUDESSON

Objet : Pratique du tir à l'arc / Loisir et Compétition.

École de tir à l'arc par les membres du club.

> COMPIÈGNOIS BASEBALL CLUB

Adresse postale : 2 rue Jacques Daguerre
60200 COMPIÈGNE

Lieu de pratique : Terrain de baseball
ZAC de Mercières

Tél. : 06 01 35 05 62

E-mail : marlins.cbbsc@gmail.com

Site Internet : www.cbbsc.fr

Objet : Pratique loisir et compétition du baseball et softball.

> COMPIÈGNE HANDBALL CLUB

Adresse : 25 rue Jean Jaurès - 60410 VERBERIE

Lieu de pratique : Gymnase Tainturier,
1 rue Georges Gouigoux 60200 COMPIÈGNE

E-mail : 2160104@handball-france.eu

Site Internet : www.compiegnehandball.com

Objet : Pratique du handball, à partir de 5 ans.

> COMPIÈGNE PÉTANQUE CLUB

Adresse : 13 bis rue de Routy
02290 RESSONS-LE-LONG

Lieu de pratique : Boulodrome de Compiègne
2 ter Ferdiand de Lesseps - 60200 COMPIÈGNE

Tél. : 06 68 06 78 29

E-mail : yannjacabee@orange.fr

Objet : Entraînement et compétition pétanque et jeu provençal.

> COMPIÈGNE SPORTS CYCLISTES

Adresse : CSC - Rue Albert Robida
60200 COMPIÈGNE

Lieu de pratique : Stade Lucien Genaille
60200 COMPIÈGNE

Tél. : 03 44 09 99 91 / 06 95 08 40 13

E-mail : top.thierry.69@gmail.com

Site Internet : www.compiegne-sc.com

Objet : Cyclisme affilié à la Fédération française de cyclisme et à l'UFOLEP.

> COMPIÈGNE TRIATHLON

Adresse : Piscine Patinoire - ZAC de Mercières
2 rue Jacques Daguerre - 60200 COMPIÈGNE

Tél. : M. Yannick DELFORT : 06 70 79 81 94

E-mail : triathlon.compiegne@gmail.com

Site Internet :

<https://compiegne-triathlon.assoconnect.com/>

Objet : Compétition et Loisir.

> COMPIÈGNE VOLLEY

Lieux de pratique : Gymnase Ferdinand Bac,
rue Othenin - 60200 COMPIÈGNE

Tél. : 06 29 78 11 37

E-mail : compiegnevolley@gmail.com

Site Internet : <http://compiegne-volley.clubeo.com>

Objet : Promotion pour la pratique du volley-ball (compétition / initiation / loisirs) dès l'âge de 3 ans.

> COOL COUNTRY

Siège Social : Mairie de Compiègne
Place de l'Hôtel de Ville - 60200 COMPIÈGNE

Adresse postale : 1 rue Jules Ferry
60610 LA CROIX SAINT OUEN

Lieu de pratique : Salle des Fêtes - 60880 JAUX

Tél. : 06 73 22 52 17

E-mail : cool-country.60610@orange.fr

Site Internet : <http://coolcountry60.fr>

Objet : Danses country et Line Danse.

> CYCLOTOURISTES LES BLEUETS

Siège Social : Mairie Le Meux
Rue de la République - 60880 LE MEUX

Adresse postale :

Chez M. REGNAULT Dominique
1181 rue de la République - 60880 JAUX

Tél. : 06 81 21 72 16

E-mail : cycloclubdesbleuets@outlook.fr

Objet : Promouvoir le sport à tout âge par la pratique du cyclotourisme, vélo balade.

> DANSE ATIKA FITNESS FORME

Siège social et Adresse postale :

Chez Mme SAUDEMONT
3 bis rue d'Arona - 60200 COMPIÈGNE

Lieux de pratique : 18 rue du Fonds Pernant
ZAC de Mercières III 60200 COMPIÈGNE
et diverses salles municipales

Tél. : Mme Atika BOUNOUH : 06 10 73 56 18

E-mail : danseatika.fff@free.fr

Site Internet : www.atikadanse.fr

www.gpi-dance-hdf.fr

Objet : Pratique de toutes les activités ayant trait au sport et à la danse. Organisation d'événements.

> DANSE STUDIO

Adresse : 20, rue Pierre Sauvage
60200 COMPIÈGNE

Tél. : 03 44 40 14 10

E-mail : jouhet-soler.irene@neuf.fr

Objet : Enseignement de la danse classique et contemporaine. Gymnastique douce adultes. Enfants, ados, adultes, de 4 à 90 ans.

> DANSES PASSION 60

Adresse : 10 rue Jules Méline 60200 COMPIÈGNE

Lieu de pratique : Gymnase les Jardins
Salle de danse à l'étage, 2 square Jean Mermoz
60200 COMPIÈGNE

Tél. : 06 65 78 82 63

E-mails : dansespasion60@yahoo.fr
gilles.morel64@gmail.com

Site Internet : www.dansespasion60.com

Objet : Pratique de la danse de salon (danses latines et standard) et préparation à la compétition (danse sportive).

> DÉFENSE INTÉGRITÉ

Adresse : 1 Dame Segaude - 60200 COMPIÈGNE

Tél. : 06 37 90 84 69

E-mail : defenseintegrite@orange.fr

Facebook : Defense.Integrite

Objet : Enseignement de l'éducation physique, des sports de combats et particulièrement la self défense, visant à permettre à un individu en situation d'agression de préserver son intégrité physique en respectant la loi concernant la légitime défense. Organisation d'activités et stages sportifs en présence d'intervenants extérieurs liées au domaine des sports de combat et de la sécurité civile.

> ÉCOLE DE DANSE CATHERINE BAUJOIN

Adresse : 2 rue des Veneurs 60200 COMPIÈGNE

Tél. : 03 44 40 09 59

E-mail : c.baujoin@gmail.com

Site Internet :

www.ecole-de-danse-catherine-baujoin.com

Objet : Cours de danse classique et moderne. Enfants à partir de 8 ans, ados, adultes.

> ENTENTE FAMILIALE OMNISPORTS ROYALLIEU COMPIÈGNE - EFORC

Adresse : 7 rue Edouard Branly 60200 COMPIÈGNE

Lieu de pratique : Gymnase les Jardins
60200 COMPIÈGNE

Tél. : 06 34 07 46 78 / 03 44 20 96 64 aux heures d'entraînements

E-mail : eforcgym@yahoo.fr

Site Internet : http://eforcgym.sportsregions.fr

Objet : Gymnastique artistique. Eveil et petite enfance. Loisirs. Trampoline. Gym acrobatique. Tumbling. Gym masculine, féminine. Gym senior.

> ENTENTE SPORTIVE DE COMPIÈGNE

Lieu de pratique : Stade Mario Teixeira
Rue Jacques Daguerre - Zac de Mercières
60200 COMPIÈGNE

Tél. : 06 19 92 00 35

E-mail : escompiégne@live.fr
teixeiracarlos047@gmail.com

Site internet : www.escompiégne60@live.fr

Facebook - Instagram - Whatsapp : Escompiégne

Objet : La pratique de l'éducation physique Culture - Jeunesse et Sports Football.

> FC GÉNÉRATION - ESPOIR CLOS DES ROSES

Adresse postale : 4 rue Charles Faroux
60200 COMPIÈGNE

Permanences : 2 quai du Clos des roses

Tél. : 07 83 14 21 96

E-mail : compiegne.gecdr.fc.581106@lfhf.fr

Objet : Entreprendre des activités sportives. Club de football.

> FÉDÉRATION FRANÇAISE ÉQUITATION - COMITÉ RÉGIONAL D'ÉQUITATION DE PICARDIE -

Adresse : 9 avenue Henri Adnot
ZAC de Mercières - n°3 - 60200 COMPIÈGNE

Tél. : 03 44 86 81 57

E-mail : cre.picardie@wanadoo.fr

Objet : Fédération d'équitation.

> FIT EN DANSE

Siège social : 18 avenue de la Libération
60200 COMPIÈGNE

Lieu de pratique : 15 avenue de Huy
60200 COMPIÈGNE

E-mail : fitanddance.asso@gmail.com

Objet : Cours de remise en forme, de danse, de fitness, de zumba fitness et de bien-être à destination de tout public ; l'association pourra mettre en place ou participer à différentes actions dans le cadre caritatif.

> FLEUR DE YOGA

Siège social : Résidence St-Germain
6 quare du 8 mai 1945 - 60200 COMPIÈGNE

Adresse postale : Fleur de Yoga
B.P. 40016 - 60477 COMPIÈGNE Cedex

Lieux de pratique :

- Gymnase Tainturier, rue de Clamart
- Salle Notre-Dame de la Source
60200 COMPIÈGNE

Tél. : 06 48 74 22 07

E-mail : fleurdeyogacompiègne@orange.fr

Site Internet : <http://fleurdeyoga.free.fr>

Objet : Enseignement de la pratique du yoga, relaxation et méditation pour tous publics débutants ou perfectionnés.

➤ **FOOTBALL CLUB DE BÉTHISY**

Siège social : 503 rue du Docteur Chopinet
60320 BÉTHISY-SAINT-PIERRE

Adresse postale :

Mme Christelle ROBILLARD
(secrétaire et correspondante)

33 sente de Beaumont
60320 BÉTHISY-SAINT-PIERRE

Renseignements :

Mme Christelle ROBILLARD : 06 08 71 66 24

E-mail : christelle60320@live.fr

Objet : Club de football.

➤ **FOOTBALL CLUB PORTUGAIS COMPIÈGNE**

Adresse : Stade Joseph Sis
Avenue de l'Armistice
60200 COMPIÈGNE

Tél. : 06 08 93 45 15 / 06 34 30 42 84

E-mail : juliomecano@live.fr

Objet : Club de football seniors, vétérans.

➤ **FORME ET BIEN-ÊTRE**

Adresse : 5 rue Rhin et Danube
60200 COMPIÈGNE

Tél. : 06 30 70 65 70

E-mail : maryse.gymform@neuf.fr

Objet : Remise en forme, gym pilates stretching.

➤ **FUTSAL CLUB DE COMPIÈGNE**

Adresse :

Mme Jihade OUGHALMI JAOUANE
276 rue de la Prairie
60280 MARGNY-LÈS-COMPIÈGNE

Lieu de pratique : Gymnase de Royallieu
rue Personne de Roberval
60200 COMPIÈGNE

Tél. : 07 83 98 41 10

E-mail : futsal.club.compiègne@gmail.com

Objet : Promouvoir la pratique et le développement du futsal.

➤ **GANELON ENDURANCE TRAINING 60 - GET60**

Siège Social : Mairie de Clairoix
1 rue du Général de Gaulle - 60280 CLAIROIX

Adresse postale : 7 rue du Tour de Ville
60280 CLAIROIX

Lieux de pratique : Salle polyvalente
et Mont-Ganelon 60280 CLAIROIX

Tél. : 06 77 79 90 03

E-mail : get60clairoix@gmail.com

Objet : Préparation physique générale à la pratique de la course à pied.

➤ **GYM ET LOISIRS CLAIROIX**

Siège Social : 1 rue du Général de Gaulle
60280 CLAIROIX

Adresse postale : 52 rue Saint Simon
60280 CLAIROIX

Lieu de pratique : Salle polyvalente
60280 CLAIROIX

Tél. : 06 60 88 19 06

E-mail : clairoixgcl@gmail.com

Facebook : glc

Objet : Activités physiques (gym, danse, yoga) pour adultes et enfants. Pilates.

➤ **GYMNASTIQUE VOLONTAIRE COMPIÉGNOISE**

Adresse : 5 rue Vermenton
60200 COMPIÈGNE

Lieux de pratique : Gymnase Tainturier
et Gymnase G. Denain 60200 COMPIÈGNE

Tél. : 06 70 75 14 10

E-mail : gv.compiègnoise@hotmail.fr

Objet : Séances de pilates, de zumba et d'entretien corporel proposées

➤ **GYMNASTIQUE VOLONTAIRE DE SAINT-JEAN-AUX-BOIS**

Siège Social :

Mairie - 60350 SAINT-JEAN-AUX-BOIS

Lieu de pratique :

La maison du village - rue des Plaideurs
60350 SAINT-JEAN-AUX-BOIS (Jeudi 18h30)

E-mail : echartp@orange.fr

Objet : Épanouissement individuel par la pratique de la gymnastique en groupe.

> HMC

Adresse : Gymnase Georges Tainturier
rue Georges Gouigoux 60200 COMPIÈGNE

Tél. : 06 86 42 84 03

E-mail : hmcompiegne@gmail.com

Objet : Remise en forme, musculation et force athlétique.

> HOCKEY CLUB COMPIÉGNOIS

Adresse : Piscine-Patinoire de Compiègne
1 rue Jacques Daguerre - ZAC de Mercières
60200 COMPIÈGNE

Tél. : Mme Constance LEVASSEUR : 06 76 78 38 93

E-mail : secretaire-hcc@hockey-compiegne.com

Site internet : www.hockey-compiegne.com

Objet : Pratique du hockey sur glace. Inscription dès l'âge de 4 ans et jusqu'en sénior, accessible aux filles. Prêt de matériel la première année.

> INLINE ROLLER - ICE SKATING

Lieux de pratique : Gymnases de JAUX,
LA CROIX SAINT OUEN (J. Vermeulen),
COMPIÈGNE (Royallieu) et LONGUEIL SAINTE MARIE

Tél. : 06 63 34 00 23

E-mail : roller60@caramail.fr

Site internet : www.roller60.com

Objet : Roller Skating - Pratique du patinage artistique en salle - Loisir et compétition

> JEUNESSE ET NATATION DE COMPIÈGNE - JNC 60

Adresse : Complexe Sportif

1 rue Jacques Daguerre 60200 COMPIÈGNE

Tél. : 03 44 23 02 44 (uniquement pendant les permanences mercredi et vendredi de 14h à 19h (piscine de Mercières))

E-mail : jeunesse.et.natation@gmail.com

Site Internet : www.abcnatation.fr/sc/210603068

Objet : Pratique d'activités aquatiques : Natation enfants / École de natation / Natation adultes / Natation sportive et synchronisée. Aquagym / Aqua Training / Aqua Bike.

> JEUNESSE SPORTIVE DE L'ARC - LA CROIX SAINT OUEN (JSACL)

Siège Social : Mairie - 65 rue Nationale
60610 LA CROIX SAINT OUEN

Adresse : Avenue du Stade
60610 LA CROIX SAINT OUEN

Tél. : 06 34 68 13 01

E-mail : soufiane-60200@live.fr

Site Internet : www.jsacl.fr

Objet : Promouvoir la pratique et le développement du football.

> JUDO / CLUB DE CHOISY-AU-BAC

Adresse : 2 rue de l'Aigle 60750 CHOISY-AU-BAC

Lieu de pratique : Complexe sportif
chemin du Maubon 60750 CHOISY-AU-BAC

Tél. : 06 71 86 27 69

E-mail : judo60.choisyaubac@gmail.com

Objet : Pratique du judo, du tai-jitsu à partir de 3 ans et le taïso (renforcement musculaire)
2 groupes : -50 et +50 ans.

> JUDO JU-JITSU / CLUB DE VENETTE

Lieu de pratique : Salle des sports

Rue des Martyrs - 60280 VENETTE

E-mail : parizot.jean-maurice@neuf.fr

Objet : Pratique du judo et ju-jitsu (self défense), du kendo, disciplines associées (f.f.j.d.a.) et, d'une façon complémentaire éventuellement la pratique d'autres activités physiques, sportives l'Aïkido et le karaté et de pleine nature.

> KARATÉ CLUB DE COMPIÈGNE

Siège social : Mairie - 60200 COMPIÈGNE

Lieu de pratique : 18 bis rue St-Joseph
Gymnase Gaëtan Denain 60200 COMPIÈGNE

Tél. : 03 44 86 09 49

E-mail : kccompiegne60@gmail.com

Objet : Enseigner le karaté.

> LA MALMAIRE VTT CLUB

Siège social : 65 rue Nationale

60610 LA CROIX SAINT-OUEN

Adresse postale : 15 rue Pasteur
60610 LA CROIX SAINT-OUEN

Tél. : 06 72 56 39 95

Objet : VTT.

> LACROIX ESCALADE

Siège social : Hôtel de Ville

65 rue Nationale 60610 LA CROIX SAINT OUEN

Adresse postale : Chez M. et Mme GERARD
9 rue du Clos des Vignes 60880 LE MEUX

Lieu de pratique : Salle multi activités du Collège Jules Verne - Rue Gabrielle Chanel
60610 LA CROIX SAINT OUEN

Tél. : 06 87 10 01 30

E-mail : lacroixescalade@gmail.com

Site Internet : www.lacroixescalade.org

Objet : Pratique de l'escalade, initiation, loisir et en compétition, enfants et adultes (de 7 à 77 ans).

> LAWAL

Siège social : 10 rue Parmentier App.50

60200 COMPIÈGNE

Tél. : 06 61 18 11 75

E-mail : lawalendurance@gmail.com

Objet : Initiation à l'équitation, organisation de compétitions équestres, promotion de l'endurance dans le secteur cantilien.

> LE MEUX PÉTANQUE

Siège social : Mairie de Le Meux - 60880 LE MEUX

Adresse postale : 71 rue d'Amiens

60190 MONTMARTIN

Lieu de pratique : Boulodrome de Le Meux

Chemin des Ecoles - 60880 LE MEUX

Tél. : 06 18 03 42 05

E-mail : arnaud.leveque@neuf.fr

Objet : Pratique du sport pétanque en compétition.

> LES AMIS DU TOUR DU GRAND PARC

Tél. : M. Bernard COUTEAU / 06 80 08 19 41

E-mail : bernardcouteau@orange.fr

Objet : Organisation de la course à pied *Le Tour du Grand Parc*.

> LES ARCHERS DE COMPIÈGNE

Adresse : Centre d'Archerie Z.A.C de Mercières
- 2 rue Jacques Daguerre 60200 COMPIÈGNE

Tél. : M. Jean-Paul BAUGNON

03 44 23 04 43 / 06 13 33 24 80

E-mail : contact@archersdecompiegne.fr

Site Internet : www.archersdecompiegne.fr

Objet : Pratique et enseignement du tir à l'arc en loisir et en compétition.

> LES ARQUEBUSIERS PICARDS

Adresse : 267 rue de la République

60880 JAUX

Lieu de pratique : chemin de la Grande Cavée

60880 JAUX

Tél. et Fax : 03 44 37 10 62 / 06 28 42 43 70

E-mail : Arquebusiers.Picards@wanadoo.fr

Site Internet : http://arquebusiers-picards.com

Objet : Tirs aux armes à feu (anciennes et modernes). Archerie & Arbalèterie médiévales. Lancer de couteaux & hâches. Brettages divers, archéologie militaire, Kobudo, mécanique armurière, rechargement, balistique.

> LES PICANTINES

Siège social : 2 A rue de l'Épargne

60200 COMPIÈGNE

Adresse postale : 510 rue Georges Clémenceau
60750 CHOISY-AU-BAC

Tél. : 06 23 06 32 74

Lieu de pratique : Stade Paul Petitpoisson

60200 COMPIÈGNE

E-mail : lespicantines@gmail.com

Site Internet : www.lacompiegnoise.fr

Objet : Club sportif Athlétisme.

> LES SCORPIONS DE COMPIÈGNE

Adresse : Stade Paul Petitpoisson

rue Albert Robida - 60200 COMPIÈGNE

Lieu de pratique : Stade du Clos des Roses

Quai du Clos des Roses 60200 COMPIÈGNE

Tél. : M. Marc RODRIGUES : 06 26 41 10 82

E-mail : scorpions.compiegne@gmail.com

Objet : Football Américain Sport.

> MA PAUSE YOGA

Adresse postale : Chez Dominique MESSANT

2 rue du Docteur Calmette - 60200 COMPIÈGNE

Tél. : M. Dominique MESSANT : 06 18 75 40 11

E-mail : contact@mapauseyoga.fr

Site Internet : www.mapauseyoga.fr

Objet : Pratiquer du yoga (Hatha, vinyasa, yin) et la médiation pour enfants, adultes et seniors en cours régulier ou ateliers.

> MAESTRIA TWIRLING CLUB COMPIÉGNOIS

Siège Social : Hôtel de Ville - 60200 COMPIÈGNE

Adresse postale : 29 rue Stephenson

60280 MARGNY-LÈS-COMPIÈGNE

Lieu de pratique :

Grand et petit gymnase du Complexe Sportif -

Avenue de Huy - 60200 COMPIÈGNE

Tél. : 06 20 17 46 64

E-mail : ferlay.laurent@free.fr

Site Internet :

http://twirling-compiegne.e-monsite.com

Objet : Pratique du twirling bâton.

> MARGNY SPORTS ET LOISIRS

Siège social : Mairie de Margny-lès-Compiègne

117 avenue Octave Butin

60280 MARGNY-LÈS-COMPIÈGNE

Adresse postale : 137 rue de la Vieille Montagne

60280 MARGNY-LÈS-COMPIÈGNE

Lieux de pratique : à Margny : Gymnastique, Fitness, Relaxation, qi-gong, yoga, scrabble, tricot à Le Meux : gymnastique

Tél. : 06 75 51 06 72

E-mail : msl.dirigeant@gmail.com

Site Internet :

assomsl.wixsite.com/margnysportsloisirs

Facebook : Asso MSL

Objet : Proposer des activités sportives et culturelles.

> MEM - MARGNY ESCALADE MONTAGNES

Adresse : 56 rue Georges Clémenceau
60280 MARGNY-LÈS-COMPIÈGNE

Permanences : 1079 rue de la République
60280 MARGNY-LÈS-COMPIÈGNE

Tél. : 06 66 61 06 99 : Mme Nathalie BOUVART

06 83 28 14 83 : M. Nicolas BOUYEYRON

E-mail : bouvnath@hotmail.fr

Objet : Pratique de l'escalade et des sports de montagne.

> MING MEN

Siège Social : 27 square des Abesses
60200 COMPIÈGNE

Adresse postale : 338 rue Alsace Lorraine
60200 COMPIÈGNE

Lieux de pratique : Salle des Jardins et
Salle Notre-Dame de la Source
60200 COMPIÈGNE

Tél. : 09 81 77 77 85 / 06 61 20 18 66

(Mme Isabelle PIETRZYKOWSKI, Professeur)

E-mail : ming.men@wanadoo.fr

Objet : Pratique du Qi-gong, et des Arts énergétiques chinois.

> MODERN' GYM

Siège Social : Mairie de La Croix Saint Ouen
65 rue Nationale - 60610 LA CROIX SAINT OUEN

Adresse postale : 20 impasse du Solitaire
60610 LA CROIX SAINT OUEN

Lieu de pratique :

Salle Les Jardins 60200 COMPIÈGNE

Tél. : 03 44 41 23 67 / 06 83 18 24 67

E-mail : derigny.michel@neuf.fr

Objet : Gymnastique d'entretien.

> NAGOGAZZZ

Adresse postale : 260 rue des Sablons
60190 MOYVILLERS

Tél. : 06 13 86 99 02

E-mail : asso.nagogazzz@gmail.com

Facebook : nagogazzz

Objet : Développer et encadrer la pratique motocycliste et la rendre accessible à tous.

> OFFICE DES SPORTS DE L'AGGLOMÉRATION DE LA RÉGION DE COMPIÈGNE - OSARC

Adresse : Stade Paul Petitpoisson
Rue Albert Robida - 60200 COMPIÈGNE

E-mail : contact@offisport.com

Site Internet : www.offisport.com

Objet : Soutenir et encourager tous les efforts et toutes les initiatives tendant à répandre et à développer la pratique de l'éducation sportive et des sports.

> OISE POLE STUDIO

Siège Social : 1 avenue de Verdun
60500 CHANTILLY

Adresse postale : 1bis place Saint-Jacques
60200 COMPIÈGNE

Tél. : 07 82 96 93 01

E-mail : contact@oisepolestudio.com

Site Internet : www.oisepolestudio.com

Objet : École de danses aériennes :
pole dance, tissu aérien, cerceau aérien.

> OLYMPIQUE DE COMPIÈGNE

Siège Social : 100 rue de Paris
60200 COMPIÈGNE

Tél. : 06 50 82 03 42

E-mail : aoc60200@gmail.com

Objet : Football

> PARA SPORT COMPIÉGNOIS

E-mail : arc.parachutisme@wanadoo.fr

Objet : Parachutisme sportif.

> PÉDALE COMPIÉGNOISE CYCLO-TOURISTE - PCCT

Siège Social : Hôtel de Ville
60200 COMPIÈGNE

Adresse postale : Marc QUIRIN (Secrétaire)
115 rue de la Plaine - 60150 MELICOCQ

Tél. : 06 07 74 10 63 (président)

06 12 72 51 13 (secrétaire)

E-mails : contact.pcct@gmail.com

plouy.franck60@gmail.com

mfquirin@gmail.com

Site Internet : www.pcct-compiegne.fr

Objet : Cyclo Tourisme et UFOLEP.

> PERINE NEW DANCE

Adresse : 67 rue Winston Churchill 60200 COMPIÈGNE

Lieu de pratique : Gymnase de Mireille Grenet

Avenue de Huy - 60200 COMPIÈGNE

Tél. : 06 14 56 86 07

E.mail : despresperine@gmail.com

Site Internet : www.perinedespres.com

Objet : Organiser tout type d'événements lié à la pratique de la danse, cours réguliers à l'année et stages ponctuels. Spécialisé en zumba, street jazz et danses latines.

› PÉTANQUE CLUB DE VERBERIE

Siège Social : Mairie - 13 rue Juliette Adam
60410 VERBERIE

Adresse : 20 clos de l'Automne
60410 SAINT-VAAST-DE-LONGMONT

Lieu de pratique : Parc du Château d'Aramont
1 rue Saint-Pierre 60410 VERBERIE

Tél. : 06 26 54 55 23

E-mail : christian.fetilleux@sfr.fr

Site Internet : www.petanqueclubdeverberie.com

Objet : Pratique de la pétanque en compétition (concours et championnats). Initiation aux enfants dans le cadre de notre école de pétanque.

› PISCINE DE LACHELLE

Siège Social : Mairie de Lachelle
2 grande Rue - 60190 LACHELLE

Adresse : Piscine de Lachelle
Chemin derrière les Haies - 60190 LACHELLE

Tél. : 06 95 26 16 30 / 03 44 42 33 16

E.mail : piscinelachelle@gmail.com

Objet : Aquagym, aquabike, cours de natation adultes et enfants.

› PLANCHE OISE PASSION

Siège Social : Hôtel de Ville - 60200 COMPIÈGNE

Adresse postale : Chez M. Fabrice PAILLASSA
Voirie du Bois - 60150 JANVILLE

Lieux de pratique : - Plan d'eau du bois d'Ageux
60126 LONGUEIL-SAINTE-MARIE

- Plan d'eau du petit patis 60126 RIVECOURT

Tél. : 06 71 43 81 49

E.mail : fab.anmapaill@gmail.com

Site Internet : www.plancheoisepassion.fr

Objet : Promouvoir cette activité de loisir : planche à voile, paddle, dériveur léger.

› PÔLE ÉQUESTRE DU COMPIÉGNOIS

Lieu : Avenue de l'Armistice - 60200 COMPIÈGNE

Tél. : 03 44 40 02 02

E.mail : contact@pole-equestre-compiegne.fr

Site Internet : www.plancheoisepassion.fr

Directeur : M. François DEVULDER

Objet : Cours tous niveaux Poney et Cheval.

› QI GONG DES TROIS VALLÉES

Adresse postale : 137 rue du Paradis
60400 CAISNES

Lieu de pratique : Gymnase Ferdinand Bac
rue Othenin 60200 COMPIÈGNE

Permanences : Mardi et jeudi 12h30 à 13h30/45

Tél. : 07 50 20 96 24

E-mail : qigongdestroisvallees@gmail.com

Site Internet : www.qigong-noyon.fr

Objet : Promouvoir les arts énergétiques chinois à travers des cours d'enseignements approfondis de Qigong, des sorties et pratiques en forêt ainsi que des sorties culturelles, stages, marches,...

› RANDO TRAIL COMPIÉGNOIS

Adresse : 325 rue du Général Kœnig
60280 VENETTE

Tél. : 03 44 83 35 45 / 06 86 10 75 28

E-mail : romualdseels@orange.fr

Site Internet : www.randoenduro.com

Objet : Pratique de l'enduro et formation de base moto tout terrain. Organiseurs de courses. Pratique de randonnées motos.

› RCC - RUGBY CLUB COMPIÉGNOIS

Adresse : Stade Jouve-Senez
1 avenue de l'Armistice - 60200 COMPIÈGNE

Tél. : 03 44 40 36 82

E-mail : opc.cosset@gmail.com

Site Internet : www.rc-compiegne.com

Objet : Pratique du rugby.

› RESISTENCIA DE ZUMBI

Lieu de pratique : Gymnase Ferdinand Bac
1 Rue Othenin - 60200 COMPIÈGNE

Permanences : Lundi de 19h à 21h

Tél. : 06 98 42 46 50

E-mail : resistenciadezumbi@hotmail.fr

Objet : Développer, divulguer, enseigner l'art de la capoeira sur la commune de Compiègne.

› RING OLYMPIQUE COMPIÉGNOIS

Lieu de pratique : École d'état-major
Rue Dame Segaude - Salle Jacques Vasset
60200 COMPIÈGNE

Tél. : 06 17 59 23 91

E-mail : ring.olympique.compiegnois@gmail.com

Site Internet : www.boxe-compiegne.fr

Objet : Ring Olympique Compiégnois.

> RITMASALSA

Adresse : Christophe BOUSQUIER
21 rue du Harlay - Appt 21 - 60200 COMPIÈGNE

Permanences : Cours et animations
une fois par semaine (hors vacances scolaires)

Tél. : 06 14 60 26 97

E-mail : chris_du60@hotmail.fr

Facebook : [ritmasalsa.compiegne](https://www.facebook.com/ritmasalsa.compiegne)

Objet : Danses latines, cours et animations.

> ROLLER CLUB DE COMPIÈGNE

Siège social : Hôtel de Ville
BP30009 - 60321 COMPIÈGNE

Adresse postale : 4 rue du Vivier frère Robert
60350 VIEUX-MOULIN

Lieu de pratique : Gymnase de Royallieu
Rue Personne de Roberval 60200 COMPIÈGNE

Tél. : 06 03 84 91 14

E-mail : rollercompiegne@gmail.com

Site Internet : www.rollerclubcompiegne.fr

Objet : Initiation au roller axé randonnées
et courses de vitesse.

> ROLLER DERBY COMPIÈGNE - RQC

Adresse postale : 15 square Valmy 60200 COMPIÈGNE

Lieu de pratique : Gymnase de Royallieu
Rue Personne de Roberval 60200 COMPIÈGNE

E-mail : rollerderbycompiegne@gmail.com

FB/Instagram : [rollerderbycompiegne](https://www.facebook.com/rollerderbycompiegne)

Objet : Apprentissage du roller quad et entraînements de roller derby féminin.

> SACHA

Adresse : 10 rue des Capucins 60200 COMPIÈGNE

Tél. : 06 60 24 15 25

E-mail : sacha.compiegne@gmail.com

Objet : Enseignement cardio combat.

> SALSA Y DANZAS

Adresse : 3 square du 8 mai - Appt 311
60200 COMPIÈGNE

Lieu de pratique : Gymnase Tainturier
Salle annexe au sous-sol
Rue François Claux - 60200 COMPIÈGNE

Tél. : 06 29 81 37 49

E-mail : contact@salsaydanzas.fr

Site Internet : <http://salsaydanzas.fr>

Objet : Cours de salsa et danses assimilées
pour débutants et danseurs confirmés.

> SKATING CLUB COMPIÈGNE OISE

Adresse : Complexe sportif Piscine-Patinoire
Zac de Mercières - Rue Jacques Daguerra
60200 COMPIÈGNE

Tél. : 03 44 97 14 81 / 06 63 56 31 52

E-mail : contact@scco.fr

Site Internet : www.scco.fr

Objet : Pratique du patinage sur glace
(initiation, loisir, compétition).

> SOCIÉTÉ DE TIR LE RALLIEMENT

Adresse : 653 rue Georges Clemenceau
60280 MARGNY-LÈS-COMPIÈGNE

Tél. : 06 12 53 13 43

E-mail : le-ralliement@orange.fr

Objet : Pratique du tir sportif, de loisir et de
compétition dans les disciplines régies par les
Fédérations Françaises de Tir et de Ball-Trap.

> SOPHROLOGIE

**Espace de sophrologie caycédienne et autres
techniques psycho-corporelles - VIVANCE**

Adresse : 26 Ter, rue Jules Méline 60200 COMPIÈGNE

Tél. : 03 60 19 05 34

Christiane JÜRGENS (secrétaire) : 06 63 39 71 72

E-mail : association.vivance@sfr.fr

Site Internet : www.vivance.net

Objet : Centre de Sophrologie Caycédienne®
et de Non Violence.

> SOS AIR SOFT

Adresse : 5 rue René Firmin - Appt 201
60200 COMPIÈGNE

Tél. : 06 86 07 57 74

E-mail : baba60200@hotmail.fr

Objet : Air Soft, réplique à billes dérivé
du Paintball.

> SPORT CHANBARA

Adresse : 9 rue Hurtebise - 60200 COMPIÈGNE

Tél. : 06 81 13 46 35 / 06 42 04 37 42

E-mail : chanbaralacroix@gmail.com

Facebook : Chanbara 60 Lacroix

Objet : Enseignement et pratique du chanbara :
combats avec des armes égales ou différentes,
hérités directement et fidèlement des samourais,
de par l'esprit et le réalisme.

> SPORT NAUTIQUE COMPIÉGNOIS

Adresse : 2 cours Guynemer 60200 COMPIÈGNE

Tél. : 03 44 40 28 13 (laisser un message)

E-mail : president@snc-compiegne.com

Site Internet : www.snc-compiegne.com

Objet : Enseignement, promotion et pratique du sport d'aviron sous toutes ses formes et de sa préparation physique. Pratique d'autres activités multisports.

> SPORTIVE DANSE CLUB COMPIÈGNE - SDCC

Adresse : 138 rue Georges Bizet 60280 VENETTE

Lieu de pratique : Salle Adrenal'in

1425 avenue Octave Butin

60280 MARGNY-LÈS-COMPIÈGNE

Tél. : 06 86 44 36 43

E-mail : cathy.mohr@sfr.fr

Site Internet : www.adrenal-in.com

Facebook : Adrenalin

Objet : Promouvoir la danse à deux latine et standard en loisir ou en compétition (salsa, bachata, kizomba, rock, tango, valse).

> STADE COMPIÉGNOIS BASKET-BALL S.C.B.B.

Siège social : 1 ruelle Gallois 60880 LE MEUX

Adresse postale : Mme Thérèse LANQUEPIN

1 ruelle Gallois - 60880 LE MEUX

Lieu de pratique : Gymnase Georges Pompidou

2 rue du Docteur Roux - 60200 COMPIÈGNE

Tél. : 06 70 30 05 15

E-mail : scbb60200@gmail.com

Site Internet : www.stadecompiegnoisbb.fr

Facebook : StadeCompiegnoisBB

Objet : Pratique sportive du basket-ball.

> TAEKWONDO COMPIÈGNE

Siège social : Mairie de Compiègne

Place de l'Hôtel de Ville - 60200 COMPIÈGNE

Lieu de pratique : Salle Ferdinand Bac -

rue Othenin 60200 COMPIÈGNE

Tél. : 07 82 11 07 71

E-mail : sebastien.berthol@gmail.com

Site Internet :

taekwondo-compiegne.e-monsite.com

Objet : Pratique du taekwondo.

> TENDANSE ROCK

Siège social : Mairie de Choisy-au-Bac

Rue de l'Aigle - 60750 CHOISY-AU-BAC

Adresse postale : 9 avenue de la Canonnière

60150 LONGUEIL-ANNEL

Lieu de pratique : Salle des Sports des Linières

1^{er} étage - rue de Sergenteret 60750 CHOISY-AU-BAC

Tél. : 06 19 89 18 54

E-mail : evelyne.tendanserock@laposte.net

Site Internet : <http://tendanserock.jimdo.com>

Objet : Enseignement et pratique des danses de société.

> TENNIS CLUB DE CHOISY-AU-BAC

Adresse : Mairie de Choisy-au-Bac

2 rue de l'Aigle - 60750 CHOISY-AU-BAC

Lieu de pratique : Club de Tennis

Complexe Sportif chemin du Maubon

60750 CHOISY-AU-BAC

Renseignements et Inscription :

Mme STEPIEN : 03 44 85 29 62 / 06 51 38 82 35

rosine.stepien@gmail.com

Tél. : 06 24 23 36 21

E-mail : ultradul@yahoo.fr

Site Internet : <http://tcchoisyaubac.com>

Objet : École de Tennis dont baby tennis - Cours adultes - Entraînements des équipes de compétition.

> TENNIS CLUB COMPIÈGNE POMPADOUR (TCCP)

Adresse : 3 avenue du Président Georges

Clemenceau - 60200 COMPIÈGNE

Tél. : 09 62 58 35 13

E-mail : tccpompadour@gmail.com

Site Internet : www.tennispompadour.fr

Objet : Club de tennis compétition et loisirs.

> TIGRE BLANC

Siège social : Hôtel de Ville - BP30009

60321 COMPIÈGNE

Adresse postale : 8 rue du Château

02600 RETHEUIL

Tél. : 03 23 72 77 95 / 06 83 42 99 04

E-mail : info@qigong-picardie.fr

Site Internet : <http://qigong-picardie.fr>

Objet : Enseignement des techniques de bien-être, pratiques corporelles.

> TWIRLING CLUB MARGNOTIN

Adresse postale : 164 rue de Verdun

60280 MARGNY-LÈS-COMPIÈGNE

Lieux de pratique :

- Gymnase Marcel Guérin

60280 MARGNY-LÈS-COMPIÈGNE

- Gymnase Boursier de l'école d'Etat-Major

60200 COMPIÈGNE

- Gymnase Aimé Denel

60280 MARGNY-LÈS-COMPIÈGNE

Tél. : 06 63 74 46 67

E-mail : twirling.margny@gmail.com

Objet : Pratique du Twirling Bâton (gymnastique - danse - maniement du bâton).

> UNION SPORTIVE DE MARGNY-LÈS-COMPIÈGNE

Siège Social : Mairie de Margny-lès-Compiègne
Rue Octave Butin 60280 MARGNY-LÈS-COMPIÈGNE

Adresse postale : M. Vincent BOURDON
338 rue des acacias - 60150 MELICOCQ

Lieux de pratique : Stade Robert Dubois
et le stade Marcel Muid

Tél. : 06 26 18 11 91

E-mail : vbourdon2211@laposte.net

Sites Internet : www.usmargny.com

Objet : Pratique du football. École de Foot.

> UNION NATIONALE DU SPORT SCOLAIRE - UNSS

Adresse : 17 avenue de Huy 60200 COMPIÈGNE
Tél. : 03 44 20 57 12

E-mail : unss.60@ac-amiens.fr

Site Internet : https://opuss.unss.org

Objet : Direction Départementale de l'UNSS.
Organiser les compétitions pour les élèves des
établissements publics du second degré (collèges,
lycées).

> US CHOISY-AU-BAC

Adresse : Stade du Maubon
Chemin de Clairoux - 60750 CHOISY-AU-BAC

Contact : le secrétaire général : 07 87 85 90 11

E-mail : contact@uscb.info

Site Internet : www.uscb.info

Objet : Enseignement et pratique du football.

> VERBERIE BASKET CLUB

Siège Social : Mairie, 13 rue Juliette Adam
60410 VERBERIE

Adresse postale : Mme Anne-Cécile COUPÉ
231 rue du Four à Chaux - 60700 PONTPOINT

Tél. : 06 75 10 77 78

E-mail : verberiebasket@free.fr

Site Internet : www.verberie-basket-club.fr

Objet : Pratique du basket-ball en compétition.

> VGA - VIE AU GRAND AIR COMPIÈGNE

Adresse : Stade Paul Petitpoisson
rue Albert Robida - 60200 COMPIÈGNE

Tél. : 03 44 44 18 90

E-mail : vgacompiègne@sfr.fr

Site Internet : ententeoiseathletisme.fr

Objet : Pratique des différentes disciplines de
l'athlétisme (dès 3 ans). Section marche nordique +
section course sur route/trail (loisir et compétition).

> VITALINE CHIPRANA

Adresse : 8 rue Pierre d'Ailly - 60200 COMPIÈGNE

Tél. : 06 73 13 47 79

E-mail : nathalie.declerval@gmail.com

Site Internet : https://vitaline-yoga.jimdofree.com/

Objet : Promouvoir l'épanouissement du poten-
tiel humain. Cours de yoga, de qi gong, de médi-
tation et de l'art thérapie pour les adultes et les
enfants en individuel ou en collectif, ainsi que
des stages, des voyages, des formations,...

> VTT COMPIÉGNOIS

Siège social : Hôtel de Ville - 60200 COMPIÈGNE

Tél. : 06 51 52 54 61

E-mail : president@vttcompiègnois.fr

Site Internet : www.vttcompiègnois.fr

Objet : Pratique des sports de nature :
VTT, cycloport, cyclocross, course à pied, marche.
Y compris en compétition.

YAKADANSÉ

Adresse postale : Mairie de Compiègne
Place de l'Hôtel de Ville - 60200 COMPIÈGNE

Lieux de pratique :

- Salle de danse, gymnase Les Jardins,
rue Weygand 60200 COMPIÈGNE

- Salle de danse Tainturier 60200 COMPIÈGNE

Tél. : 06 62 19 06 20

E-mail : gazolina60@gmail.com

Site Internet : http://yakadanse60.blogspot.com

Objet : Tout type d'événement lié à la pratique de la
danse, de l'expression corporelle et de la musique.

> YURAI JIN'SEI RYU

Adresse : Mairie - 1 place de Verdun
60490 RESSONS-SUR-MATZ

Adresse postale : M. Eric MALASSIS
61 rue de Cuvilly - 60490 LATAULE

Lieu de pratique : Gymnase Gaëtan Denain
60200 COMPIÈGNE

Tél. : 06 50 53 96 58

E-mail : emalassis@yahoo.fr

Site Internet : www.yurajinsei.fr

Objet : La pratique du kendo et des disciplines rat-
tachées régies par la FFJDA, la pratique d'autres
activités physiques, sportives et de pleine nature
et toutes autres activités culturelles japonaises.



Agglomération de la Région de Compiègne

Ville de Compiègne

Hôtel de Ville - CS 30009 - 60321 Compiègne Cedex

Service communication : 03 44 40 73 87



Co-directeur de la publication : Philippe Marini

Co-directrice de la publication : Françoise Trousselle

Réalisation : Service Communication (Agglomération de la Région de Compiègne)

www.agglo-compiegne.fr