

# Guide <sup>des</sup> associations

2024

SPORTS / CULTURE / JUMELAGES / MUSIQUE / ENVIRONNEMENT / QUARTIERS / LOISIRS / SOCIAL



**V**ous tenez entre vos mains la nouvelle édition du guide municipal des associations compiégnaises. Nul doute qu'il constituera pour vous un outil précieux.

Véritable mine de renseignements, il vous permettra de trouver rapidement l'adresse, le numéro de téléphone, l'objet ou le nom du responsable de chaque association.

Vous serez probablement surpris de leur nombre considérable. Elles sont en effet plusieurs centaines à œuvrer à Compiègne et à rendre la ville plus animée, plus chaleureuse. C'est le signe de la vitalité et de l'esprit d'initiative de nos concitoyens. Nous pouvons en être fiers. Sport, culture, enseignement, vie économique, tourisme, environnement, souvenir patriotique, monde étudiant, aide sociale, jumelage... l'éventail des activités des associations compiégnaises est remarquable.

C'est avec grand plaisir que je rends hommage au dynamisme, et surtout au dévouement de tous leurs dirigeants bénévoles dont le travail est rarement reconnu à sa juste valeur.

La vie associative est un élément essentiel de la cohésion de nos sociétés modernes. À une époque où le développement extraordinaire des moyens de communication aboutit paradoxalement à limiter les relations humaines entre voisins de paliers, nul mieux que les associations ne peut parvenir à tisser de solides liens entre des individus issus de milieux différents.

Lieux de la responsabilité, de solidarité et de convivialité, les associations sont devenues indispensables et la municipalité de Compiègne se fera toujours une joie et un devoir de les aider. Alors longue vie à toutes nos associations et encore merci aux passionnés qui les animent !

**Philippe Marini**  
Maire de Compiègne  
Président de l'ARC  
Sénateur Honoraire de l'Oise



# Sommaire

Culte.....	p.4
Culture.....	p.5
Économie.....	p.16
Emploi.....	p.19
Enseignement.....	p.21
Environnement.....	p.24
Étudiants.....	p.27
Jumelages.....	p.33
Loisirs & Animations .....	p.35
Mémoire & Souvenir patriotique.....	p.46
Quartiers.....	p.50
Région & Culture d'origine.....	p.52
Social.....	p.53
Sports.....	p.74

Ce guide répertorie les associations de l'Agglomération de la Région de Compiègne. Vérifiez que votre association loi 1901 y figure bien. Si ce n'est pas le cas, merci de remplir le formulaire d'inscription en cliquant ci-dessous afin d'inscrire votre association ou de mettre à jour vos informations.



**Formulaire  
d'inscription**

à votre disposition pour  
paraître dans ce guide  
ou pour mises à jour.



# Culte

## > ASSOCIATION FAMILIALE CATHOLIQUE DU COMPIÉGNOIS

**Siège social :** Mairie de Compiègne  
60200 COMPIÈGNE

**Adresse postale :** 30 bis rue Saint Lazare  
60200 COMPIÈGNE

**E-mail :** afcduecompiegnois@gmail.com

**Site Internet :** www.afcduecompiegnois.org

**Objet :** Aide et soutien aux familles. Conférences, chantiers éducation, bourse aux vêtements, fête des familles.

## > C.C.I.D. / CENTRE CATHOLIQUE D'INFORMATION ET DE DOCUMENTATION

**Adresse :** 7 rue du Dahomey  
60200 COMPIÈGNE

**Objet :** Mise à disposition de livres et revues à caractère religieux par le prêt et la vente. Vente d'objets religieux. Organisation ponctuelle d'exposition, de conférence ou de spectacle à caractère religieux ou spirituel.

## > ÉGLISE DE JÉSUS CHRIST DES SAINTS DES DERNIERS JOURS

**Adresse :** 90 rue du Bataillon de France  
60200 COMPIÈGNE

**Tél. :** 06 16 48 61 14

**E-mail :** eveque.compiegne@gmail.com

**Evêque :** M. Didier LEBRAS

**Objet :** Église chrétienne "culte"

## > MOUVEMENT CHRÉTIEN DES RETRAITÉS DE L'OISE ÉQUIPES DE MARGNY-LÈS-COMPIÈGNE & COMPIÈGNE

**Adresse :** 279 rue André Royer  
60280 MARGNY-LÈS-COMPIÈGNE

**Tél. :** 03 44 83 57 28 / 03 44 86 69 46

**E-mails :** jeanpaul.herbet@free.fr  
torcq.jeanpierre@neuf.fr

**Contacts :** M. Jean-Paul HERBET  
ou Jean-Pierre TORCQ

**Objet :** Accueillir et soutenir les retraités et personnes âgées dans cette nouvelle étape de leur vie notamment dans les domaines social, éthique, culturel et religieux.

## > PAROISSE DE COMPIÈGNE

**Adresse :** 14 rue du Dahomey  
60200 COMPIÈGNE

**Tél. :** 06 06 60 32 49

**E-mail :** paroisse.compiegne@gmail.com

**Objet :** Activités culturelles

## > PAROISSE ORTHODOXE NOTRE DAME DE TOUTE PROTECTION

**Permanences :** Dimanche et jours de fêtes.

Le recteur de la paroisse est présent dans l'église rue Saint-Lazare à Compiègne le samedi à partir de 16h

**Tél. :** 06 83 38 21 08

**E-mail :** notredamedetouteprotection60@gmail.com

**Objet :** Accueillir tous les orthodoxes pour la célébration des liturgies et des sacrements.

# Culture

---

## › ART'MONIE DES SAISONS

**Adresse :** 4 rue du Jeu de paumes  
60200 COMPIÈGNE

**Tél. :** 06 46 81 77 12

**E-mail :** artmoniedessaisons@gmail.com

**Site internet :**

<https://art-monie-des-saisons.s2.yapla.com/fr/>

**Objet :** Organismes d'événements réunissant créateurs et artisans de la région sur des marchés de créateur ou des salons.

## › ASSOCIATION "ART, HISTOIRE ET PATRIMOINE DE CLAIROIX"

**Siège social :** Mairie

1 rue du Général de Gaulle - 60280 CLAIROIX

**Adresse postale :** M. Henri LESOIN

23 rue Saint-Simon 60280 CLAIROIX

**E-mail :** rd.ahpc@gmail.com

**Site Internet :** [www.clairoix.fr/associations/art-histoire-et-patrimoine-de-clairoix/](http://www.clairoix.fr/associations/art-histoire-et-patrimoine-de-clairoix/)

**Objet :** Promouvoir la connaissance, l'histoire, le patrimoine et l'environnement du village en toute occasion. Gérer la maison du patrimoine de Clairoix et entretenir une exposition permanente sur Clairoix et son Histoire.

## › ASSOCIATION DES AMIS D'ALBERT ROBIDA

**Siège social :** Musée Antoine Vivenel

2 rue d'Austerlitz - 60200 COMPIÈGNE

**Adresse postale :** 126 rue du Général de Gaulle  
10000 TROYES

**E-mail :** eric.blanchegorge@yahoo.fr

**Site Internet :** [www.robida.info](http://www.robida.info)

**Tél. :** 06 83 05 09 96

**Objet :** L'étude et la mise en valeur de l'œuvre du compiégnois Albert Robida (1868-1926).

## › ASSOCIATION DES AMIS DES MUSÉES ANTOINE VIVENEL ET DE LA FIGURINE HISTORIQUE

**Adresse :** 2bis rue d'Austerlitz

60200 COMPIÈGNE

**Tél. :** 03 44 20 26 04

**E-mail :** amavfh.contact@gmail.com

**Site Internet :** <https://amis-musees-compiegne.fr>

**Objet :** Partenaire des musées municipaux, l'association contribue à l'enrichissement des collections, à leur préservation, à leur exposition et diffusion auprès de tous publics ainsi qu'au soutien des actions des musées.

## › ASSOCIATION DES ARMÉNIENS DE COMPIÈGNE

**Tél. :** 07 49 00 97 77

**E-mail :** associationarmenienscompiegne@gmail.com

**Objet :** Autres organisations fonctionnant par adhésion volontaire.

## › ASSOCIATION DES PARENTS D'ÉLÈVES DU CONSERVATOIRE DE MUSIQUE DE COMPIÈGNE (APEC MC)

**Siège Social et adresse postale :**

Conservatoire Municipal de Musique de Compiègne  
19, square Jean-Baptiste Clément  
60200 COMPIÈGNE

**E-mail :** apecmcconservatoire@gmail.com

**Tél. :** 06 60 06 45 82

**Objet :** Participation à l'organisation des auditions des différentes classes du conservatoire. Liens entre la direction du conservatoire et les parents d'élèves.

## › ASSOCIATION DU GRAND ORGUE DE L'ABBAYE D'OURSCAMP

**Siège Social :** Mairie de Chiry-Ourscamp

4 rue du Château - 60138 CHIRY-OURSCAMP

**Contact / Adresse postale :**

Père Maximilien - Association du Grand Orgue

Abbaye Notre-Dame - 60138 CHIRY-OURSCAMP

**E-mail :** antoinelamourere@gmail.com

**Site Internet :**

[www.serviteurs.org/-Abbaye-d-Ourscamp.html](http://www.serviteurs.org/-Abbaye-d-Ourscamp.html)

**Objet :** Sauvegarde du Grand Orgue.

## › AU PÉRIGÉE DES ARTS

**Adresse :** 9 rue de la République  
60280 MARGNY-LÈS-COMPIÈGNE

**Tél. :** 06 21 14 45 42

**E-mail :** ifl1973@me.com

**Site Internet :** <https://auperigeedesarts.fr>

**Objet :** Association spécialisée dans le secteur des activités de soutien au spectacle vivant.

### ➤ BÉTHISY PATRIMOINE

**Adresse :** Mairie - 84 rue du Docteur Chopinet  
60320 BÉTHISY-SAINT-PIERRE

**Tél. :** 06 61 31 53 23 / 06 11 96 74 46

**E-mail :** bethisy patrimoine@laposte.net

**Objet :** Préserver et promouvoir le patrimoine historique et culturel de Béthisy-Saint-Pierre et environs.

### ➤ BETHI'ZIK

**Adresse :** 139 rue de la Fourche  
60320 BÉTHISY SAINT-PIERRE

**Tél. :** 06 13 50 72 53

**E-mail :** pbaton@auchan.fr

**Facebook :** bethi'zik

**Objet :** Animations musicales. Etudier, mettre en œuvre et financer : représentations, animations festives et matériel technique sur le territoire français et à l'étranger.

### ➤ CACCV : CENTRE D'ANIMATION CULTURELLE DE COMPIÈGNE ET DU VALOIS

**Adresse :** Place Briet Daubigny  
60200 COMPIÈGNE

**Tél. :** 03 44 92 76 83

**E-mail :** direction@theatresdecompiegne.com

**Site Internet :** www.theatresdecompiegne.com

-

### **Billetteries des Théâtres de Compiègne :**

sur place et par téléphone du mardi au vendredi de 13h30 à 18h et le samedi de 14h à 18h

-

### ESPACE JEAN LEGENDRE

**Adresse :** Place Briet Daubigny  
60200 COMPIÈGNE

**Tél. :** 03 44 92 76 76

**E-mail :** billetterie@theatresdecompiegne.com

-

### THÉÂTRE IMPÉRIAL

**Adresse :** 3 rue Othenin  
60200 COMPIÈGNE

**Tél. :** 03 44 40 17 10

**E-mail :** billetterie@theatresdecompiegne.com

-

**Objet :** Diffusion de spectacles vivants à destination de tous les publics.

### ➤ CERCLE LAÏQUE D'ÉDUCATION POPULAIRE - CLEP

**Siège social :** 101 rue de Paris  
60200 COMPIÈGNE

**Adresse postale :** 40 rue des Sablons  
60200 COMPIÈGNE

**Tél. :** 06 25 46 48 34

**E-mail :** martine.mornay@wanadoo.fr

**Site Internet :** www.clep-compiegne.fr

**Objet :** Continuer l'œuvre d'éducation de l'école publique dans tous les domaines d'ordre culturel, artistique et sportif.

### ➤ CHORALE ISARA DE COMPIÈGNE

**Siège Social :** Chez Mme Francine CHAUSSARD  
47 rue Hurtebise - 60200 COMPIÈGNE

**Adresse postale :** Conservatoire de Musique  
19 square J.B. Clément 60200 COMPIÈGNE

**Contact :** Mme Michèle WEBER-MODAR (Chef de chœur)

**Tél. :** 03 44 85 11 18

**E-mail :** michelewm@orange.fr

**Objet :** Promouvoir et développer le chant choral. Animations : mariages, baptêmes,...et à la demande de maisons de retraite, municipalités.

### ➤ CHORALE LES PICANTINS

**Siège Social :** Salles Saint-Nicolas  
Rue du Grand Ferré - 60200 COMPIÈGNE

**Adresse postale :** 6 square Jean Mermoz  
60200 COMPIÈGNE

**Lieu de pratique :** Chapelle Saint-Nicolas  
rue Saint-Nicolas 60200 COMPIÈGNE

**Tél. :** 06 50 30 04 31

**E-mail :** michelinetet@gmail.com

**Site Internet :** http://choralespicantins.jimdo.com

**Objet :** Réunir des personnes qui veulent étudier, pratiquer et propager le chant choral.

### ➤ CIPI FACTORY

**Adresse postale :** 4 rue du Paradis  
60190 LACHELLE

**Lieu de pratique :** Salle municipale  
24 Grande rue - 60190 LACHELLE

**Tél. :** 06 16 06 53 35 (Céline CAZORLA)

**E-mail :** cipi.factory60@gmail.com

**Objet :** Promotion du théâtre d'improvisation par la formation (enfants et adultes), par la création et la représentation de spectacles vivants.

### ➤ COL'LEGNO

**Adresse :** 19 square Jean-Baptiste Clément  
60200 COMPIÈGNE

**Tél. :** 03 44 86 25 45

**E-mail :** compiegnecollegno@gmail.com  
**Facebook :** Ensemble Col'legno Compiègne  
**Objet :** Contribuer au développement de la pratique musicale amateur et permettre aux élèves du conservatoire d'aborder le grand répertoire.

### ➤ **COMPAGNIE DES LUCIOLES**

**Siège social :** 4 rue d'Humières  
60200 COMPIÈGNE  
**Adresse postale et Permanences :**  
33 rue de Paris - 2<sup>e</sup> étage  
60200 COMPIÈGNE  
**Contact :** Jérôme WACQUIEZ (directeur artistique)  
**Tél. :** 03 44 09 26 70  
**E-mail :** contact@compagnie-des-lucioles.fr  
**Site Internet :** www.compagnie-des-lucioles.fr  
**Objet :** Implantée sur Compiègne, la Compagnie des Lucioles crée et diffuse du théâtre contemporain tout public en France et à l'étranger. Elle a également une mission de transmission sur toute la Région des Hauts-de-France.

### ➤ **COMPAGNIE DES TREILLES D'ARMANCOURT**

**Adresse :** Mairie d'Armancourt  
2 rue des Vignes Blanches 60880 ARMANCOURT  
**Tél. :** 03 44 37 13 87  
**E-mail :** jeannotdaniel@neuf.fr  
**Objet :** Atelier de théâtre.

### ➤ **COMPAGNIE ÉNERGIE K**

**Tél. :** 06 15 02 13 42  
**E-mail :** cieenergiek@gmail.com  
**Objet :** Spectacle vivant

### ➤ **COMPAGNIE THÉÂTRALE ART K'ANGE**

**Adresse :** Mairie - 65 rue Nationale  
60610 LA CROIX SAINT OUEN  
**Lieu de pratique :** Maison de la Culture et des Associations - 799 rue Ferdinand Meunier  
60610 LA CROIX SAINT OUEN  
**Tél. :** 06 13 76 26 68  
**E-mail :** cieartkange@free.fr  
**Site Internet :** cietheatraleartkange.free.fr  
**Objet :** Promouvoir le théâtre. Création de spectacles, formation et sensibilisation aux disciplines du spectacle vivant pour tous publics.  
Le théâtre au service de la prévention des addictions et conduites addictives. Le théâtre au service de la communication et de la formation en entreprise.

### ➤ **COMPIÈGNE UNIVERS GOSPEL**

**Adresse :** 21 rue du Baron Englebert  
60280 CLAIROIX  
**Tél. :** 06 10 68 62 41  
**E-mail :** compiegne.universgospel@gmail.com  
**Objet :** Promouvoir une formation aux divers aspects du gospel. Organisation de fêtes, concerts et animations culturelles et musicales. Animation de manifestations privées. Organisation de formations, stages et voyages culturels...

### ➤ **CONFLUENCES**

#### **CULTURE ET LECTURE DANS LE COMPIÉGNOIS**

**Adresse :** 4 rue de la Sous-Préfecture  
60200 COMPIÈGNE  
**Tél. :** 06 42 05 92 94  
**E-mail :** confluences.compiègne@gmail.com  
**Objet :** Contribuer au développement et au rayonnement de la culture et de la lecture à Compiègne et sur son territoire, par tous les moyens : enrichissement des collections des bibliothèques, publication de tous les écrits, visite de sites patrimoniaux, restauration de livres et œuvres anciens, participation à toute activité à caractère culturel.

### ➤ **CONFRÉRIE DES AMIS DE SAINT-JACQUES DE COMPOSTELLE**

**Siège social :** Hôtel de Ville  
Place de l'Hôtel de Ville - 60200 COMPIÈGNE  
**Adresse postale :** M. Jean-Philippe BONNEL  
2 rue de Pierrefonds Pondron  
60127 FRESNOY LA RIVIÈRE  
**Tél. :** 03 44 88 61 51 / 06 19 39 70 06  
**E-mail :** jean-philippe.bonnel@wanadoo.fr  
**Site Internet :** www.casajac.org  
**Objet :** Gérer le gîte des pèlerins de Saint-Jacques à Compiègne. Accueillir, conseiller, rassembler et promouvoir les activités en lien avec le pèlerinage compostellan.

### ➤ **CULTURE LE MEUX DÉCOUVERTE**

**Adresse :** 68 rue de la République  
60880 LE MEUX  
**Lieu de pratique :** Médiathèque  
73 rue de la République 60880 LE MEUX  
**Tél. :** 09 65 04 14 21  
**E-mail :** clmd@lemeux.fr  
**Objet :** Conception et réalisation de toute activité culturelle et autre action créative ainsi que tout échange avec des associations et organisations culturelles de même objet et activité.



## › CULTURE ET BIBLIOTHÈQUES POUR TOUS

**Adresse :** 34 rue Pierre Sauvage - 1<sup>er</sup> étage  
60200 COMPIÈGNE

**Permanences :** Lundi 14h30-16h30\*,  
mercredi 9h30-11h30\* / 15h-17h,  
samedi 10h-12h \* Hors vacances scolaires

**Tél. :** 06 71 10 94 51

**E-mail :** [biblicompiegne@gmail.com](mailto:biblicompiegne@gmail.com)

**Objet :** Bibliothèque. Prêts de livres.  
Conseils de lecture.

## › D'ARC SON PROD

**Permanences :** Ziquodrome  
rue Jacques Daguerre 60200 COMPIÈGNE

**Tél. :** 07 74 54 28 31

**E-mail :** [darcsonprod@gmail.com](mailto:darcsonprod@gmail.com)

**Objet :** Éduquer et rendre accessible la musique  
alternative composée à notre jeunesse.

## › ÉCOLE DE MUSIQUE AMC

**Adresse :** 243 ter avenue Raymond Poincaré  
60280 MARGNY-LÈS-COMPIÈGNE

**Tél. :** 03 44 36 68 79

**E-mail :** [ecole-amc@orange.fr](mailto:ecole-amc@orange.fr)

**Site Internet :** [www.ecole-amc.com](http://www.ecole-amc.com)

**Objet :** Ecole de musiques actuelles. Centre de formation professionnelle aux métiers de la musique.

## › ÉCOLE DE MUSIQUE DE LA CROIX SAINT OUEN

**Adresse :** 799 rue Ferdinand Meunier  
60610 LA CROIX SAINT OUEN

**Tél. :** 03 44 91 14 96

**E-mail :** [musiquelacroixsaintouen@gmail.com](mailto:musiquelacroixsaintouen@gmail.com)

**Site Internet :** [assomusicale.wixsite.com](http://assomusicale.wixsite.com)

**Coordinateur responsable pédagogique :**  
M. Patrick AMORY

**Permanences :** Mardi après-midi et mercredi  
toute la journée

**Objet :** Apprentissage de la musique dès 3 ans en  
groupe et/ou en cours individuel. Instruments :  
piano, harpe, flûte traversière, clarinette, violon,  
violoncelle, batterie, guitare, trompette. Éveil musical.  
Chorales enfants et adultes. Classe d'orchestre,  
groupe de musique actuelle.

## › ECOM PAUL VALLET

**ÉCOLE CHORALE ORCHESTRE MUSIQUE PAUL VALLET**

**Adresse :** 35 chemin du Paillard - 60410 SAINTINES

**Tél. :** 09 52 26 26 30

**E-mail :** [marie.duvillier@free.fr](mailto:marie.duvillier@free.fr)

**Lieu de pratique :** Château d'Aramont à VERBERIE

**Objet :** École de musique : orchestre d'harmonie,  
chorale, orchestre débutants, orchestre à l'école.

## › ELECTRONAUTES

**Adresse :** 8 rue du Saut du Cerf

60610 LA CROIX SAINT OUEN

**Tél. :** 03 60 45 12 50 / 06 71 13 71 90

**E-mail :** [electronautes@hotmail.fr](mailto:electronautes@hotmail.fr)

**Site Internet :** <https://crossangel.bandcamp.com>

**Objet :** Création, diffusion et promotion de la  
musique électronique et de l'image.

## › FESTIVAL DES FORÊTS

**Adresse :** 6 rue de la Procession 60200 COMPIÈGNE

**Tél. :** 03 44 40 28 99

**E-mail :** [contact@festivaldesforets.fr](mailto:contact@festivaldesforets.fr)

**Site Internet :** [www.festivaldesforets.fr](http://www.festivaldesforets.fr)

**Objet :** Organisation d'un festival de musique  
classique en forêts de Laigue et de Compiègne.

## › FESTIVAL DU FILM DE COMPIÈGNE

**Siège social :** 34 rue Pierre Sauvage  
60200 COMPIÈGNE

**Adresse postale :** Festival du Film  
Hôtel de Ville B.P. 9 - 60321 COMPIÈGNE Cedex

**E-mail :** [festivaldufilm@mairie-compiegne.fr](mailto:festivaldufilm@mairie-compiegne.fr)

**Site Internet :** [festivaldufilm.compiegne.fr](http://festivaldufilm.compiegne.fr)

**Facebook :** [festivaldufilmdecompiegne](https://www.facebook.com/festivaldufilmdecompiegne)

**Objet :** Le Festival du Film de Compiègne propose,  
autour du 11 novembre, une programmation de  
films de qualité, fictions ou documentaires, films  
de répertoire ou films plus populaires.

Tous se font l'écho de l'histoire locale, nationale  
ou européenne et sont souvent éclairés par la  
présentation d'un expert du cinéma.

## › FOYER DES ARTS

**Adresse :** Espace du Puy du Roy

5 bis rue Charles Faroux - 60200 COMPIÈGNE

**Tél. :** 06 23 95 65 08

**E-mail :** [francine.charles@orange.fr](mailto:francine.charles@orange.fr)

**Objet :** Promouvoir et développer les techniques  
picturales : acrylique, aquarelle, dessin, huile,  
pastel et encre.

## › FLORE DE LILLE ET LES ABEILLES

**Adresse :** 1 rue des capucins - 60200 COMPIÈGNE

**Tél. :** 06 79 40 59 92

**E-mail :** [assofdletlesabeilles@gmail.com](mailto:assofdletlesabeilles@gmail.com)

**Objet :** Divertir, instruire et amuser les personnes



passionnées de l'art ou non. Sensibiliser à travers l'art, conférences et ateliers organisés pour les membres. Raviver le plaisir de l'art auprès de la jeunesse camerounaise et africaine. Promouvoir les œuvres artistiques africaines. Valoriser toute autre activité ou action allant dans le même but que les objectifs précédents !

### › GROOVE LAB

**Adresse postale :** 16 rue des Veneurs  
60200 COMPIÈGNE

**Tél. :** 06 40 11 52 25

**E-mail :** paris.philippe@yahoo.fr

**Site Internet :** www.ecole-groove-lab.fr

**Objet :** Proposer des cours de musiques pour enfants et adultes, et tous objets similaires, connexes ou complémentaires ou susceptibles d'en favoriser la réalisation ou le développement.

### › HARMONIE DE BIENVILLE

**Siège social et adresse postale :**

Mairie de Bienville 6 rue de l'Ormeau  
60280 BIENVILLE

**Tél. :** 07 82 68 72 10

**Lieu de pratique :** Salle communale de Bienville

**E-mail :** famille.patrat@neuf.fr

**Objet :** Association musicale.

### › HARMONIE MUNICIPALE DE CLAIROIX

**Tél. :** 06 60 06 45 82

**Lieu de pratique :** Salle du jeu d'arc,  
Rue du marais - 60280 CLAIROIX

**E-mails :** sylviebourdon1964@gmail.com

philippevdd79@gmail.com

**Objet :** Association musicale.

### › JAZZ-UP

**Adresse :** 6 rue Saint-Joseph  
60200 COMPIÈGNE

**Tél. :** 06 07 99 69 77

**E-mail :** jazz.up@neuf.fr

**Objet :** Développement et promotion de toutes les musiques improvisées à travers l'enseignement, les concerts et les animations.

### › JEUDI SCÈNE OUVERTE

**Tél. :** 07 68 91 56 85

**E-mail :** jeudiscenouverte@gmail.com

**Facebook :** JeudiSceneOuverteCompiègne

**Site Internet :**

<https://sceneouvertecompiègne.home.blog>

**Objet :** Promotion de l'expression culturelle et artistique, notamment par des événements de scènes ouvertes.

### › K'DANSE EVASION TROPIKAL

**Siège social et adresse postale :**

4 rue Personne de Roberval

60200 COMPIÈGNE

**Tél. :** 07 66 19 70 51

**E-mail :** k.tropikal@gmail.com

**Objet :** La promotion des traditions et cultures de la caraïbe. Organisation de manifestations artistiques et culturelles.

### › KANTARA

**Siège social :** Mairie de Compiègne

BP 30009 60200 COMPIÈGNE

**E-mail :** info-kantara@kantara.fr

**Site Internet :** www.kantara.fr

**Objet :** Association culturelle.

### › LA BAIGNOIRE DU VIEUX PÊCHEUR

**Siège social :** 19 bis rue des Cordeliers

60200 COMPIÈGNE

**Tél. :** 06 33 37 14 97

**E-mail :** labaignoire.vieuxpecheur@gmail.com

**Permanences :** RDV sur demande

**Objet :** Favoriser, développer et promouvoir la création artistique.

### › LA BOURLINGUE THÉÂTRE

**Adresse :** Mairie de Le Meux

68 rue de la République - 60880 LE MEUX

**Tél. :** 06 95 96 28 97

**E-mail :** info@labourlingue-theatre.fr

**Site Internet :** <http://labourlingue-theatre.fr>

**Objet :** Diffusion et production de spectacles vivants (en particulier théâtraux). Ateliers et stages de théâtre toute l'année.

### › LA FUZZÉE

**Adresse :** Peniche Horus,

face au 392 allée des Roses de Picardie

60280 MARGNY-LÈS-COMPIÈGNE

**Tél. :** 07 87 39 07 47

**E-mail :** lafuzzee.asso@gmail.com

**Site Internet :** <https://lafuzzeeasso.wixsite.com/letempsquifuzz>

**Objet :** Organiser des manifestations musicales dans des lieux privés et publics afin d'enrichir l'offre culturelle locale.

## › LA GUILDE D'ÉMERAUDE

**Adresse postale :** 6 avenue du Maréchal Foch  
60200 COMPIÈGNE

### **Permanences :**

Gymnase du Collège Claude Debussy  
1 059 rue de la République  
60280 MARGNY-LÈS-COMPIÈGNE

**Tél. :** 06 95 48 89 78

**E-mail :** [laguilededemeraude@gmail.com](mailto:laguilededemeraude@gmail.com)

**Objet :** Favoriser les rencontres, les contacts et l'entraide entre tous les passionnés de reconstitutions historiques, médiévales et fantastiques affiliés auprès de celle-ci et l'organisation de rassemblements publics ou privés à caractère historiques, médiévale et fantastique.

## › LA PETITE SUITE

**Adresse postale :** 19 square Jean-Baptiste Clément  
60200 COMPIÈGNE

**Tél. :** 06 07 79 52 09

**E-mail :** [nparemaison@gmail.com](mailto:nparemaison@gmail.com)

**Objet :** Enseignement et pratique du chant classique. Concerts.

## › LA SPHERE.

**Adresse postale :** 2 rue Gaspard Monge  
60200 COMPIÈGNE

**Tél. :** 07 68 64 25 94

**E-mail :** [contact@atlas-records.fr](mailto:contact@atlas-records.fr)

**Site Internet :** <https://atlas-records.fr/>

**Objet :** Enseignement, création d'activité artistique et culturelle.

## › L'ACTE THÉÂTRAL

**Adresse :** 309 chemin du Halage  
60280 MARGNY-LÈS-COMPIÈGNE

**Tél. :** 03 44 83 60 45 / 03 44 90 08 68

**E-mail :** [administration@acte-theatral.asso.fr](mailto:administration@acte-theatral.asso.fr)

**Facebook :** [actetheatral](https://www.facebook.com/actetheatral)

**Objet :** Promouvoir le théâtre par la création, la représentation de spectacles ; par la formation à toutes les techniques liées aux arts du spectacle (ateliers théâtre, ateliers d'écriture...) ; par l'organisation de stages artistiques et techniques, de rencontres entre amateurs et professionnels.

## › L<sup>2</sup> COMPAGNIE

**Siège social et adresse postale :**  
8 avenue de l'Europe - 60200 COMPIÈGNE

**Tél. :** 06 29 89 24 27

**E-mails :** [l2compagnie@gmail.com](mailto:l2compagnie@gmail.com)

[savary.marjorie@hotmail.fr](mailto:savary.marjorie@hotmail.fr)

**Site Internet :** [www.l2compagnie.com](http://www.l2compagnie.com)

**Objet :** Production et diffusion de spectacles.

## › L'ATELIER DE SCULPTURE

**Siège social et adresse postale :**

Mme Béatrice SAVIGNAC - Résidence les Essarts  
5 rue de l'Épargne 60200 COMPIÈGNE

**Permanences :**

Atelier dans la cour de l'École des Beaux-Arts  
17 rue du Harlay - 60200 COMPIÈGNE

**Tél. :** 06 37 66 92 82

**E-mails :** [meyemathilde@gmail.com](mailto:meyemathilde@gmail.com)

[beatricesavignac@gmail.com](mailto:beatricesavignac@gmail.com)

**Site Internet :** <https://www.atelier-sculpture-60.com/>

**Objet :** Pratique du dessin, de la sculpture et des arts en général autour d'un modèle vivant. Réalisation d'exposition.

## › LE CHENE 2000

**Adresse juridique :**

1 place de l'Hôtel de Ville - 60200 COMPIÈGNE

**Tél. :** 06 07 33 59 55

**E-mail :** [lechene2000@gmail.com](mailto:lechene2000@gmail.com)

**Objet :** Contribuer, dans la région de Compiègne, à la connaissance et à la réflexion dans les domaines de la culture (histoire, sciences, spiritualité/philosophie).

## › LE MADRIGAL

**Siège social :** 43 rue Joseph Adolphe Chauret  
60350 PIERREFONDS

**Adresse postale :** 1 sente de la Sautelle  
60350 PIERREFONDS

**Lieu de pratique :** Conservatoire de Musique  
19 square Jean-Baptiste Clément 60200 COMPIÈGNE

**Tél. :** 03 44 42 85 81

**Site Internet :** [www.madrigaldecompiegne.fr](http://www.madrigaldecompiegne.fr)

**Objet :** Promouvoir le chant choral.

## › LE MUSICARIUM

**Siège social et adresse postale :**

17 rue du Four Saint-Jacques  
60200 COMPIÈGNE

**Tél. :** 03 44 92 70 54

**E-mail :** [lemusicarium@gmail.com](mailto:lemusicarium@gmail.com)

**Facebook :** [ecolelemusicarium](https://www.facebook.com/ecolelemusicarium)

**Objet :** Association musicale ainsi que toutes disciplines artistiques. Créer des échanges entre l'association musicale et des associations de la branche culturelle et des artistes locaux. Proposer des cours individuels/collectifs, des conférences. L'organisation d'évènement et animations.

## › LE THÉÂTRE DU PETIT JARDIN

**Adresse :** 22 rue de l'Archerie  
60680 JONQUIÈRES

**Tél. :** 06 86 70 12 16 / 06 29 63 16 60

**E-mail :** theatre.petitjardin@gmail.com

**Site Internet :** www.theatrepetitjardin.fr

**Objet :** Proposer des pièces de théâtre, spectacles de sketches, des repas à thèmes, des spectacles de marionnettes. Proposer des cours de théâtre. Manifestations relatives au théâtre.

## › LES AMIS DE CANTO VITAE

**Siège social :** Mairie de Compiègne

**Adresse postale :** 160 rue Roland Picart  
60320 BÉTHISY-SAINT-PIERRE

**E-mails :** chapelain.anne@wanadoo.fr  
dominique.whitead@wanadoo.fr

**Permanences :** Les mardis de 20h à 22h  
Salle du Puy du Roy - 60200 COMPIÈGNE

**Objet :** Chant choral. Travail de la voix en ateliers.

## › LES AMIS DE SAINT-JACQUES ET DE SAINT-ANTOINE

**Adresse :** 51 rue Pierre Sauvage  
60200 COMPIÈGNE

**Tél. :** 06 72 93 90 26

**E-mail :** christiandubreuil60@orange.fr

**Objet :** Association culturelle et culturelle assurant l'entretien et l'embellissement de deux Eglises Saint-Jacques et Saint Antoine.

## › LES AMIS DU VINTAGE

**Siège social :** 182 rue Tunon - 60280 VENETTE

**Adresse postale :** 3 rue Clément Ader  
60200 COMPIÈGNE

**Tél. :** 06 11 16 32 32 / 06 18 16 91 27

**E-mail :** usinegaz.sandra@gmail.com

**Objet :** Promouvoir la culture des époques passées année 30' à 90' communément appelées "VINTAGE" que se soit par les arts; les objets; la déco; les tenues vestimentaires; les véhicules ou l'organisation de manifestation.

## › LES CIPITRONS

**Adresse :** 250 avenue Aristide Briand  
60280 MARGNY-LÈS-COMPIÈGNE

**Tél. :** 06 16 06 53 35

**E-mail :** cipitrons@gmail.com

**Facebook :** Les Cipitrons

**Objet :** Promouvoir le théâtre d'improvisation par la création, la représentation et la formation des adultes.

## › LES COMPAGNONS DE JEHANNE

**Adresse :** 18 rue Saint Joseph - 60200 COMPIÈGNE

**Tél. :** 03 44 20 17 41

**E-mail :** elisavanden.thierry@free.fr

**Site Internet :** fetes-jeanne-d-arc-compiegne.fr

**Objet :** Organisation de la fête historique de Jehanne d'Arc annuelle à Compiègne. Échanges culturels avec les Villes Johanniques lors de leur fête de J. d'Arc.

## › LES CORNEMUSES DE VERBERIE

**Siège social et lieu de pratique :** Château d'Aramont  
1 rue Saint-Pierre - 60410 VERBERIE

**Adresse postale :** L.C.D.V.

28 rue Guynemer 60410 VERBERIE

**Tél. :** 06 12 66 61 72

**E-mail :** cornemusesdeverberie@free.fr

**Site Internet :**

<http://cornemusesdeverberie.blogspot.fr>

**Objet :** Apprendre et jouer de la cornemuse et/ou percussion afin d'intégrer le Pipe Band.

## › LES FILMS DE LA PÉRIPHÉRIE

**Adresse :** 148 rue de Verdun  
60280 MARGNY-LÈS-COMPIÈGNE

**Tél. :** 06 03 33 69 98 (Paolo Jamoletti)

**E-mail :** info@lesfilmsdelaperipherie.org

**Site Internet :** www.lesfilmsdelaperipherie.org

**Objet :** La production, la réalisation et la diffusion d'œuvres cinématographiques.

Développer, encadrer et soutenir des projets artistiques, de sensibilisation et de formation plus particulièrement audiovisuels, multimédias et numériques auprès du public.

## › LES HIBISCUS DES ANTILLES

**Adresse :** 8 rue Marguerite Yourcenar  
60410 VERBERIE

**Tél. :** 09 53 29 86 11 / 06 22 51 71 80

**E-mail :** richardsainton@gmail.com

**Objet :** Promouvoir le folklore traditionnel des Antilles.

## › LES MUSICALES DE COMPIÈGNE

**Adresse :** 19 square Jean-Baptiste Clément  
60200 COMPIÈGNE

**Tél. :** 06 84 77 56 51

**E-mail :** isa.violon.remy@gmail.com

**Facebook :** Les-Musicales-de-Compiègne

**Objet :** L'association a pour but la promotion de la musique de chambre, la musique de scène, le chant, la danse et toutes autres formes musicales auprès d'un large public.

## › LES NOTES BLEUES

**Adresse :** 17 rue des Lombards  
60200 COMPIÈGNE  
**Tél. :** 06 70 05 77 64  
**E-mail :** notes.bleues@wanadoo.fr  
**Site Internet :** www.lesnotesbleues.fr  
**Objet :** Concert Ziquodrome.

## › LES ORCHESTRES DE COMPIÈGNE

**Adresse :** Conservatoire de musique  
19 square Jean-Baptiste Clément  
60200 COMPIÈGNE  
**Tél. :** 03 44 86 25 45  
**E-mail :** alain.remy@mairie-compiegne.fr  
**Objet :** Contribuer au développement de la pratique musicale amateur.

## › LES ORGUES DE LA FORÊT

**Siège Social :** Mairie de Saint-Jean-aux-Bois  
60350 SAINT-JEAN-AUX-BOIS  
**Contact et adresse postale :**  
M. Pierre LEFRANC  
16 bis rue de Compiègne  
60350 VIEUX-MOULIN  
**Tél. :** 06 77 95 92 90  
**E-mail :** lefranc-pierre@hotmail.com  
**Site Internet :** www.orguesaintjean60.fr  
**Objet :** Éducation musicale, support de la liturgie, organisation de concerts autour des orgues de Pierrefonds, Saint-Jean aux Bois et Vieux-Moulin.

## › LES PETITS SOCRATIQUES

**E-mail :** les.petits.socratiques@orange.fr  
**Objet :** Organisation de rencontres philosophiques.

## › LES SENS RETOURNÉS

**Adresse :** Chez Mme DHÉNIN  
9 rue René Firmin - Appt 219  
60200 COMPIÈGNE  
**Tél. :** 06 75 78 42 07  
**E-mail :** lessensretournes@gmail.com  
**Site Internet :** https://nathaliedhenin.wordpress.com/  
**Objet :** Valoriser les créations d'artistes d'ici et d'ailleurs par le biais de revues électroniques, de publications et d'ateliers d'écriture.

## › LES VITRAUX D'ISABEAU

**Adresse :** 16 rue Saint-Joseph  
60200 COMPIÈGNE  
**Lieu de pratique :** École des Beaux Arts  
60200 COMPIÈGNE  
**Tél. :** 06 89 92 80 84

**E-mail :** vitrauxisabeau@yahoo.fr  
**Site Internet :** http://vitrauxdisabeau.e-monsite.com  
**Objet :** Le vitrail : restauration, création, cours adultes et enfants, ateliers pédagogiques écoles et centres aérés.

## › LIRE C'EST LIBRE

**Adresse :** 11 impasse Louis Bayart  
60280 CLAIROIX  
**E-mail :** lirecestlibre@gmail.com  
**Site Internet :**  
https://lirecestlibreblog.wordpress.com  
**Facebook :** Lire c'est libre  
**Objet :** Développer l'envie de lire, faire connaître et apprécier l'univers de la littérature francophone contemporaine. Favoriser les rencontres et les échanges entre auteurs, lecteurs, blogueurs, journalistes de la presse écrite et audiovisuelle. Promouvoir les écrivains.

## › "LIRE ET FAIRE LIRE" UDAF 60

**Siège social :** UDAF de l'Oise,  
35 rue du M. Leclerc BP 10815  
60008 BEAUVAIS Cedex  
**Adresse postale :** UDAF 60,  
9 rue Edouard Belin - 60200 COMPIÈGNE  
**Tél. :** 06 40 66 59 09  
**E-mail :** reseau@udaf60.fr  
**Site Internet :** www.udaf60.fr

**Objet :** Créer un lien intergénérationnel et favoriser l'approche de la littérature jeunesse auprès des enfants. Stimuler leur goût pour la lecture, développer la maîtrise de la langue française.

## › MAISON DE LA POÉSIE DE COMPIÈGNE

**Adresse :** 4 rue du Port à Bateaux  
60200 COMPIÈGNE  
**Tél. :** 06 17 40 69 46  
**E-mail :** maisondelapoesiecompiegne@gmail.com  
**Site Internet :** https://maison-de-la-poesie-de-compiegne.business.site  
**Objet :** Promouvoir la poésie par des rencontres d'auteurs, éditeurs et libraires, par des ateliers d'écriture et des événements réunissant différentes expressions artistiques.

## › NÉO CLUB DES SAUTRIAUX

**Adresse :** Rue Desormes - 60410 VERBERIE  
**Tél. :** 03 44 40 90 91 / 06 18 75 08 45



**E-mail :** neo.club@free.fr

**Site Internet :** <http://neoclub.unblog.fr/>

**Objet :** Belote, tarot, jeux de société, marches suivi d'un goûter.

### › O' PLAISIR SONORE

**Adresse :** 16 rue Arnold Lanson  
60350 VIEUX-MOULIN

**Tél. :** 06 82 49 28 81

**E-mail :** alexis508@outlook.fr

**Objet :** Cette association a pour objet d'organiser légalement, par le biais du concept associatif, des festivals ou concerts. Le but est de mettre en avant les groupes et collectifs locaux.

Cette association est créée pour un public local et uniquement pour la découverte et le divertissement culturel. Nous avons vraiment à cœur de faire jouer des groupes locaux peu connus afin qu'ils évoluent et qu'ils puissent se faire connaître.

### › OFFICE CULTUREL DE COMPIÈGNE

**Adresse :** 34 rue Pierre Sauvage  
60200 COMPIÈGNE

**Tél. :** 03 44 40 72 51

**E-mail :** office.culturel.compiègne@gmail.com

**Site Internet :** [office-culturel-compiegne.fr](http://office-culturel-compiegne.fr)

**Facebook :** office culturel compiegne

**Objet :** Création de liens entre les associations culturelles, échanges entre elles et la Ville de Compiègne et promotion des activités culturelles.

### › ORCHESTRE D'HARMONIE DE COMPIÈGNE

**Adresse :** 19 square Jean-Baptiste Clément  
60200 COMPIÈGNE

**Tél. :** 06 01 42 05 05

**E-mail :** [contact@ohcompiegne.fr](mailto:contact@ohcompiegne.fr)

**Site Internet :** [www.ohcompiegne.fr](http://www.ohcompiegne.fr)

**Facebook :** ohcompiegne

**Objet :** 60 musiciens amateurs, du plus jeune au moins jeune, réunis pour une passion commune : la musique.

### › ORCHESTRE DE BATTERIE-FANFARE DE COMPIÈGNE (OBFC)

**Adresse :** 19 square Jean-Baptiste Clément  
60200 COMPIÈGNE

**Tél. :** 06 83 70 63 82

**E-mail :** obf.compiègne@gmail.com

**Directeur musical :** M. Rémi CALLAY

**Objet :** Contribuer à entretenir le goût de la

musique dans la Ville par l'organisation de concerts publics, de manifestations musicales, de prendre part aux fêtes et solennités publiques.

### › ORLAG

**Adresse :** 1 rue Gaspard Monge  
(1<sup>er</sup> étage cellule 2)

Z.A.C.de Mercières - 60200 COMPIÈGNE

**Tél. :** 06 77 18 86 33

**E-mail :** orlagmanagement@orange.fr

**Objet :** Concerts, enregistrements de disques, vidéos clips, merchandising.

### › PAS QU'UN GAMER

**Adresse :** 41 cours Guynemer  
60200 COMPIÈGNE

**Tél. :** 06 61 78 92 70

**E-mail :** pasquungamer@gmail.com

**Objet :** Création d'événement et live marathons caritatifs avec l'aide de streamers et influenceurs bénévoles dans le but de venir en aide à des associations humanitaires.

### › PATRIMOINE ET HISTOIRE DE NÉRY

**Adresse :** Mairie de Néry  
Parc Paul Roulon - 60320 NÉRY

**Tél. :** 03 44 39 88 47 / 06 80 66 00 00

**E-mail :** pathine60320@gmail.com

**Objet :** Restaurer ou enrichir le patrimoine historique de Néry.

### › RE-CRÉATION

**Adresse :** 31 rue Jules Méline  
60200 COMPIÈGNE

**Lieu de pratique :**

Centre de Rencontres de Bellicart  
60200 COMPIÈGNE

**Tél. :** 06 81 40 48 68

**E-mail :** recreation.artsamateurs@gmail.com

**Objet :** Promouvoir les arts amateurs (théâtre).

### › RICOCHETS DES SAVOIRS

**Siège social et adresse postale :**

Chez Patricia FERON - Appt n° 74 -

17 rue Winston Churchill - 60200 COMPIÈGNE

**Permanences :** 1 bis avenue du Général Weygand 60200 COMPIÈGNE

**Tél. :** 06 33 51 37 85

**E-mail :** ricochets60@free.fr

**Site Internet :** <http://ricochets60.free.fr>

**Objet :** Echanges de savoirs de toutes sortes.

## › SAINT-JEAN-AUX-BOIS ET LES ARTS

**Siège Social :** Mairie de Saint-Jean-aux-Bois  
1 place de la Grande Cour  
60350 SAINT-JEAN-AUX-BOIS  
**Tél. :** Mme Virginie Havard : 06 23 21 87 54  
**E-mail :** hvirginny@sfr.fr  
**Objet :** Association de peintres, sculpteurs et des adhésions locales d'aide et de soutien.

## › SOCIÉTÉ D'HISTOIRE MODERNE ET CONTEMPORAINE DE COMPIÈGNE

**Adresse :** 13A, rue de la République  
80110 BERTEAUCOURT-LES-THENNES  
**Tél. :** 06 62 45 17 18  
**E-mail :** shmcompiegne@gmail.com  
**Site Internet :** <http://histoirecompiegne.fr/>  
**Objet :** Étude de notre histoire et de notre patrimoine. Organisation de conférences. Publication d'une revue semestrielle : "Les Annales historiques compiégnaises"

## › SOCIÉTÉ DES AMIS DU MUSÉE NATIONAL DE LA VOITURE (AMNV)

**Adresse :** Palais Impérial  
Place du Général de Gaulle  
60200 COMPIÈGNE  
**Tél. :** 06 06 26 60 60 (président)  
03 44 40 17 50 (trésorier)  
**E-mails :** amnvcontact@gmail.com  
laubiepatrick@orange.fr  
**Objet :** Aider à la connaissance, à la promotion et à l'enrichissement du Musée National de la Voiture.

## › SOCIÉTÉ DES AMIS DU PALAIS DE COMPIÈGNE

**Adresse :** Palais Impérial  
Place du Général de Gaulle - 60200 COMPIÈGNE  
**Tél. :** 03 44 38 47 37  
**E-mail :** [contact@amisduchateaudcompiegne.org](mailto:contact@amisduchateaudcompiegne.org)  
**Site Internet :** [www.amisdecompiegne.org](http://www.amisdecompiegne.org)  
**Objet :** Participer au rayonnement du Palais de Compiègne et à l'enrichissement des collections.

## › SOCIÉTÉ HISTORIQUE DE COMPIÈGNE

**Adresse :** 33 rue de Paris  
60200 COMPIÈGNE  
**Tél. :** 03 44 23 57 56  
**E-mail :** [contact@histoire-compiegne.com](mailto:contact@histoire-compiegne.com)  
**Sites Internet :** [www.histoire-compiegne.com](http://www.histoire-compiegne.com)  
**Objet :** Promouvoir l'histoire de Compiègne et du compiégnais.

## › SOCIÉTÉ NAPOLÉONNIENNE DE COMPIÈGNE

**Adresse :** Au Bar du Palais  
2 rue des Minimes - 60200 COMPIÈGNE  
**Tél. :** 06 26 90 65 18  
**E-mail :** [societenapoleoniennecompiegne@gmail.com](mailto:societenapoleoniennecompiegne@gmail.com)  
**Objet :** Diffusion de l'Histoire du premier et du second empire.

## › THECOMPEERS

**Adresse :** Salle Edith Piaf  
60280 MARGNY-LÈS-COMPIÈGNE  
Les lundi scolaires à 19h30  
**Tél. :** 03 44 90 73 00  
**E-mail :** [contact@thecompeers.com](mailto:contact@thecompeers.com)  
**Site Internet :** [www.thecompeers.com](http://www.thecompeers.com)  
**Objet :** LA (the) véritable fanfare funky, groovy pour amateur.e.s jeunes et presque jeunes ! Nous sommes accompagnés par des musiciens pro. Venez jouer avec nous !!! - *TheCompeers*.

## › THE ULTIMATE SCI-FI

**Adresse :** 3 rue des Buttes - 60150 JANVILLE  
**Tél. :** 06 09 24 05 76  
**E-mail :** [david@compiegne-geek-convention.fr](mailto:david@compiegne-geek-convention.fr)  
**Site Internet :** [www.compiegne-geek-convention.fr](http://www.compiegne-geek-convention.fr)  
**Facebook :** The Ultimate Sci-Fi  
**Objet :** Organisation de la Compiègne Geek Convention, événement autour de la pop-culture (jeux-vidéos, cinéma, science-fiction) et autour du cosplay.

## › THÉÂTRE SPECTACLE DE LA MARNIÈRE (TSM)

**Adresse :** 20 rue du Rhône  
60157 ELINCOURT-SAINTE-MARGUERITE  
**Lieu de pratique :** Salles annexes de la Mairie de Compiègne  
**Tél. :** 06 18 91 28 27  
**E-mail :** [tsmgenevievedzik@wanadoo.fr](mailto:tsmgenevievedzik@wanadoo.fr)  
**Objet :** Développement du théâtre en milieu rural. Cours de théâtre pour tous.

## › TU VEUX QU'ON EN PARLE ?

**Adresse :** 6 rue Joseph Leprince  
60200 COMPIÈGNE  
**Permanences :** Espace du Puy du Roy  
60200 COMPIÈGNE  
**Tél. :** 06 67 42 25 97 - Mme Christine THIEBAUT  
**E-mail :** [thiebaut\\_christine@yahoo.fr](mailto:thiebaut_christine@yahoo.fr)  
**Objet :** Association théâtre : préparation d'un spectacle qui se joue en avril et en octobre.

## › UNIVERSITÉ DANS LA VILLE U.D.V.

### **Siège social et adresse postale :**

Espace du Puy du Roy - 5 bis rue Charles Faroux  
60200 COMPIÈGNE

**Permanences :** Juin, Septembre et Octobre  
le mardi de 10h à 12h - Office de Tourisme de  
l'Agglomération de la Région de Compiègne  
Place de l'Hôtel de Ville - 60200 COMPIÈGNE

**Tél. :** 03 44 20 35 92

**E-mail :** contact.udv60@orange.fr

**Site Internet :** www.udvcompiegne.fr

**Objet :** Organisation de cycles de conférences ouvertes à toutes et à tous, dispensées par des intervenants de haut niveau, sur des thèmes variés : patrimoine local, arts, histoire & civilisation, littérature, musique, théâtre, antiquité, sciences et technologies, évolution de la société : un véritable souffle de culture !

## › VERBERIE ART & CULTURE

**Adresse :** 7 rue Guynemer - 60410 VERBERIE

**Lieu de pratique :** Château d'Aramont,  
1 rue Saint-Pierre - 60410 VERBERIE

**Tél. :** 06 88 28 21 41

**E-mail :** christiane.lequatre@orange.fr

**Site Internet :** www.verberieartetculture.fr

**Objet :** Atelier peinture, généalogie, échange de savoir entre photographes, visites d'expositions.

## › VOLONTARIAT ET SOUTIEN PAR L'ART (VSART)

**Tél. :** Mme Meredith CHARREYRON : 06 74 50 67 40

**E-mails :** meredith.charreyron@gmail.com  
vsart.compiegne@gmail.com

**Site Internet :** www.vsart.org

**Objet :** Aller à la rencontre des personnes isolées par l'âge, la maladie, l'incarcération, le handicap ou dans une situation sociale défavorisée par le biais d'activités culturelles (musique, arts plastiques conférences,...) dans les hôpitaux, les centres d'accueil, maisons de retraite, centres de détention, foyers de vie, centres de loisirs de quartiers difficiles.

## › ZIKADOM'

### **Siège social et adresse postale :**

5 rue du Maréchal Douglas Haig - 60200 COMPIÈGNE  
**Tél. :** 06 03 55 11 03

**E-mail :** leszikadom@gmail.com

**Site Internet :** www.zikadom.com

**Objet :** Pratique et promotion des musiques actuelles et de toute activité culturelle et artistique.

# Économie

---

## › ARTISANS DU MONDE

**Siège social :** 1 rue des Capucins Appt 12  
60200 COMPIÈGNE

**Tél. :** 06 89 97 31 61

**E-mails :** adm.compiegne@artisansdumonde.org  
domberaud@yahoo.fr

**Site Internet :** www.artisansdumonde.org

**Objet :** Promotion du commerce équitable par la vente, l'éducation et le plaidoyer pour un autre modèle de développement.

## › ASSOCIATION DES COMMERÇANTS ET PRESTATAIRES DE SERVICES DE LA VICTOIRE – A.C.P.S.V.

**Adresse :** Pharmacie de la Victoire  
14 rue de Normandie - 60200 COMPIÈGNE

**Tél. :** (de la pharmacie) 03 44 20 29 55

**E-mail :** pharmaciecompiegne.lavictoire@gmail.com

**Objet :** Animation des commerces de la Victoire.

## › ASSOCIATION DES COMMERÇANTS NON SÉDENTAIRES DE COMPIÈGNE A.C.N.S.C.

**Adresse :** Chez Mme Valérie CAUFFET  
Ferme de Palesne  
60350 PIERREFONDS

**Tél. :** 06 09 91 20 04

**E-mail :** cauffet.alain@orange.fr

**Objet :** Fidélisation des clients en assurant une bonne qualité des produits en offrant : une fleur pour la fête des grands-mères, une rose pour la fête des mères, une écharpe pour la fête des pères, différentes tombolas selon les saisons et un cadeau et confiseries pour Noël.

## › ASSOCIATION DES CONSOMMATEURS DE COMPIÈGNE

**Siège social :** Mairie de Compiègne  
BP 30771 - 60205 COMPIÈGNE Cedex 2

**Tél. :** 06 67 46 32 64

**E-mail :** sebastienge@wanadoo.fr

**Objet :** Améliorer les conditions d'achat à Compiègne : accès au Centre-Ville, plan de circulation, stationnement, horaires des magasins...

## › CENTRE DES JEUNES DIRIGEANTS D'ENTREPRISES - C.J.D.

**Adresse :** Rue de la Sous-Préfecture  
60200 COMPIÈGNE

**Tél. :** 06 07 80 54 79

**Objet :** Association regroupant des dirigeants d'entreprises avec pour but de diffuser auprès de ses adhérents les outils pour se former, échanger et expérimenter, relancer l'emploi et pérenniser les entreprises.

## › CLCV - CONSOMMATION LOGEMENT ET CADRE DE VIE

**Adresse :** 15 rue Edouard Branly  
60200 COMPIÈGNE

**Tél. :** 06 40 79 95 81

**E-mail :** compiegne@clcv.org

**Site Internet :** www.clcv.org/permanences-clcv/picardie

**Objet :** Défense des locataires, propriétaires ou copropriétaires et du cadre de vie.

## › CLUB DES ENTREPRENEURS - ANTENNE DE COMPIÈGNE

**Siège social :** Mairie de Compiègne  
CS 30009 - 60321 COMPIÈGNE Cedex

**Adresse :** Parc Technologique des Rives de l'Oise - Rue les Rives de l'Oise - BP 50149  
60201 COMPIÈGNE Cedex

**Tél. :** 06 62 31 57 13 : M. Olivier LIENARD

**E-mail :** info@cde-picardie.fr

**Site Internet :** www.cde-picardie.fr

**Objet :** Sensibiliser à l'esprit d'entreprendre et à la création d'entreprise, développer les échanges d'expériences et l'accompagnement des créateurs, communiquer sur l'esprit d'entreprendre auprès des élèves, des étudiants, des porteurs de projets de création d'entreprises, des entrepreneurs et du grand public.

## › COMPIÈGNE, LES VITRINES DE VOTRE VILLE « LES 3V »

**Adresse :** BP 70712 - 60207 COMPIÈGNE Cedex

**Tél. :** 06 16 58 42 41

**E-mail :** commerces.compiegne@gmail.com

**Site Internet :** www.commerces-compiegne.fr



**Objet :** La promotion, le développement et la défense des commerces. Créer un ensemble commercial dynamique et solidaire pour relancer la consommation dans la Ville de Compiègne.

#### › ECTI

**Adresse :** 1 allée du Muguet - 60300 APREMONT

**Site Internet :** [www.ecti.org](http://www.ecti.org)

**Permanences :** Régionale à Amiens

18 rue Lamartine - 80000 AMIENS

**Tél. :** 06 48 15 79 52

**E-mail :** [flameinj@orange.fr](mailto:flameinj@orange.fr)

**Objet :** Association nationale de cadres retraités bénévoles expertise auprès des TPE/PME ; collectivités, social et enseignement. Missions à l'international.

#### › FÉDÉRATION DES ASSOCIATIONS COMMERCIALES DU COMPIÉGNOIS - F.A.C.C.

**Adresse :** BP 80785 - 60207 COMPIÈGNE Cedex

**Tél. :** 03 44 20 07 71 / 06 22 33 39 55

**E-mails :** [commerces.compiegne@gmail.com](mailto:commerces.compiegne@gmail.com)

[jerome.capron.margny@orange.fr](mailto:jerome.capron.margny@orange.fr)

**Site Internet :** [www.commerces-compiegne.fr](http://www.commerces-compiegne.fr)

**Objet :** Fédérer les unions commerciales du compiégnais. Promouvoir, développer et défendre les intérêts des commerces. Créer un ensemble commercial dynamique et solidaire pour relancer la consommation sur le territoire.

#### › HABITAT ET HUMANISME OISE

**Siège social :** 21 rue de Gesvres

60000 BEAUVAIS

**Adresse postale :** Antenne de Compiègne

Mme Martine HELLUY

45 rue Hurtebise - 60200 COMPIÈGNE

**E-mail :** [oise@habitat-humanisme.org](mailto:oise@habitat-humanisme.org)

**Site Internet :** [www.habitat-humanisme.org](http://www.habitat-humanisme.org)

**Objet :** Proposer un logement aux personnes en grande difficulté et les accompagner. Participer au développement d'une économie plus solidaire.

#### › UNION DES COMMERÇANTS DU CENTRE COMMERCIAL DE ROYALLIEU - U.C.C.C.R.

**Adresse :** L'Accueil Fleuri

12 rue Bernard Morançais - 60200 COMPIÈGNE

**Tél. :** 03 44 20 10 42

**E-mail :** [courbon-agnes@orange.fr](mailto:courbon-agnes@orange.fr)

**Objet :** Animer le quartier. Convivialité.

#### › UNION DES COMMERÇANTS ET ARTISANS DE MARGNY-LÈS-COMPIÈGNE

##### - U.C.A.M.

**Adresse :** Bleu Minutes

Centre Commercial Intermarché

60280 MARGNY-LÈS-COMPIÈGNE

**Tél. :** 03 44 20 07 71 / 06 22 33 39 55

**E-mail :** [jerome.capron.margny@orange.fr](mailto:jerome.capron.margny@orange.fr)

**Site Internet :** [www.commerces-compiegne.fr](http://www.commerces-compiegne.fr)

**Objet :** Promouvoir, développer et défendre les intérêts des commerces.

Créer un ensemble commercial dynamique et solidaire pour relancer le commerce de Margny-lès-Compiègne.

#### › UNION DES COMMERÇANTS, LIBÉRAUX ET ARTISANS DE VERBERIE U.C.L.A.V.

**Adresse :** Pharmacie de Verberie

38 rue de la République 60410 VERBERIE

**Tél. :** (de la pharmacie) 03 44 38 80 80

**E-mail :** [uclav.contact@gmail.com](mailto:uclav.contact@gmail.com)

**Facebook :** @uclav

**Objet :** Promouvoir, développer et défendre les intérêts des commerces. Créer un ensemble commercial dynamique et solidaire pour relancer le commerce de Verberie.

#### › UNION DES PROFESSIONNELS DE LA CROIX SAINT OUEN - U.P.L.

**Adresse :** 29 rue Carnot

60610 LA CROIX SAINT OUEN

**Tél. :** 03 44 91 22 74 / 06 30 40 60 37

**E-mail :** [contact@upl.asso.fr](mailto:contact@upl.asso.fr)

**Site Internet :** [www.upl.asso.fr](http://www.upl.asso.fr)

**Facebook :** upl60610

**Objet :** Développer d'amicales relations entre les Artisans, Commerçants, Industriels, toutes entreprises, professions libérales, agriculteurs et sympathisants des professionnels de La Croix Saint Ouen. Défendre et dynamiser le développement et les intérêts économiques, commerciaux et touristiques de la commune, renforcer l'attractivité, organiser des manifestations, favoriser l'accès et la visibilité, etc.



# Emploi

## > ALEPI - ASSOCIATION LES ENTREPRENEURIALES EN PICARDIE

### Adresse postale :

2 rue Nicéphore Niepce - Les Tertiales Bâtiment C  
60200 COMPIÈGNE

Tél. : M. Stéphane PAVLOVIC : 06 51 39 34 25

E-mail : compiegne@lesentrep.fr

Objet : Promotion sur le territoire en Picardie, de la culture entrepreneuriale auprès des étudiants et des jeunes diplômés au chômage et s'inscrit dans le cadre du programme d'entraînement terrain à la création d'entreprise dénommé « Les entrepreneuriales ».

## > BGE PICARDIE

Siège social : 18 rue Lamartine 80000 AMIENS

### Adresse postale et Permanences :

- 8 passage du Marché aux Herbes

- Espace du Puy du Roy,

5 bis rue Charles Faroux 60200 COMPIÈGNE

Tél. : 0970 808 217

E-mail : contact.compiegne@bge-picardie.org

Site Internet : www.bge-picardie.org

Objet : Accompagnement des porteurs de projets.

## > COMITE RÉGIONAL DES HAUTS-DE-FRANCE - ÉDUCATION PHYSIQUE ET GYMNASTIQUE VOLONTAIRE (E.P.G.V.)

Adresse : 519A avenue de Dunkerque  
59160 LOMME

Antenne à Compiègne

Tél. : 03 20 88 27 30

Mme Sophie BELE Secrétaire

E-mail : hautsdefrance@comite-epgv.fr

Site Internet : www.sport-sante.fr/hdf.html

Objet : Former les animateurs sportifs de demain. Soutenir, accompagner et impulser le développement des comités départementaux à travers des manifestations sportives entre autres.

## > COMPÉTENCES EN TEMPS PARTAGÉ DE L'OISE (CTP 60)

### Siège social :

CTP 60 C/o Mme Françoise MALOU,

9 rue Berlioz 60300 SENLIS

Permanence : Locaux de la Petite Chancellerie  
Salle 209 - 4 rue de la Sous-préfecture  
60200 COMPIÈGNE

E-mail : arf60lam@gmail.com

Site Internet : www.ctp60.org

Objet : Favoriser le retour à l'emploi des cadres et assimilés par le biais du travail en temps partagé.

## > JEUNE CHAMBRE ÉCONOMIQUE DE COMPIÈGNE

### Siège social et adresse postale :

Parc de Bayser 60200 COMPIÈGNE

Tél. : 06 80 59 02 67

E-mail : jcecompiegne@gmail.com

Objet : Former les jeunes de 18 ans et les personnes jusqu'à 40 ans à la prise de responsabilités, se former par l'action, développer des projets pour améliorer notre territoire.

## > L'ACTES (L'ASSOCIATION DES AUTODIDACTES)

Siège social : 3 rue Anthémis

S/c Anthemia Formation - 60200 COMPIÈGNE

Adresse postale : BP 80865

60208 COMPIÈGNE CEDEX

Tél. : 07 83 85 44 29

E-mail : aactes.association@laposte.net

Objet : Fédérer les autodidactes, affirmer leur place dans la société. Parrainer les demandeurs d'emplois. Promouvoir l'apprentissage et la formation continue.

## > MISSION LOCALE DU PAYS COMPIÈGNOIS ET DU PAYS DES SOURCES

Adresse : 12-14 rue Saint-Germain 60200 COMPIÈGNE

Tél. : 03 44 36 34 44

E-mail :

missionlocale.compiegne@ml-compiegne.org

Site Internet :

www.missions-locales-picardie.org

Facebook : Mission Locale de Compiègne

Objet : Accueil, information, orientation et accompagnement des jeunes de 16 à 25 ans.

### › OISE EST INITIATIVE

**Adresse :** 2 rue de Niepce - Les Tertiales, Bât B  
60200 COMPIÈGNE

**Tél. :** 03 44 23 00 29

**E-mail :** [contact@oise-est.fr](mailto:contact@oise-est.fr)

**Site Internet :** [www.initiative-oise.fr](http://www.initiative-oise.fr)

**Objet :** Accompagner et financer les créateurs  
repreneurs d'entreprise grâce à un prêt d'hon-  
neur.

### › PARTAGE TRAVAIL

**Adresse :** 3 rue de l'Anthémis  
60200 COMPIÈGNE

**Tél. :** 03 44 86 42 82

**Fax :** 03 44 86 49 36

**E-mail :** [accueil@partagetravail60.fr](mailto:accueil@partagetravail60.fr)

**Site Internet :** [www.partagetravail60.fr](http://www.partagetravail60.fr)

**Objet :** Accompagner les demandeurs d'emploi  
vers leur insertion professionnelle durable.

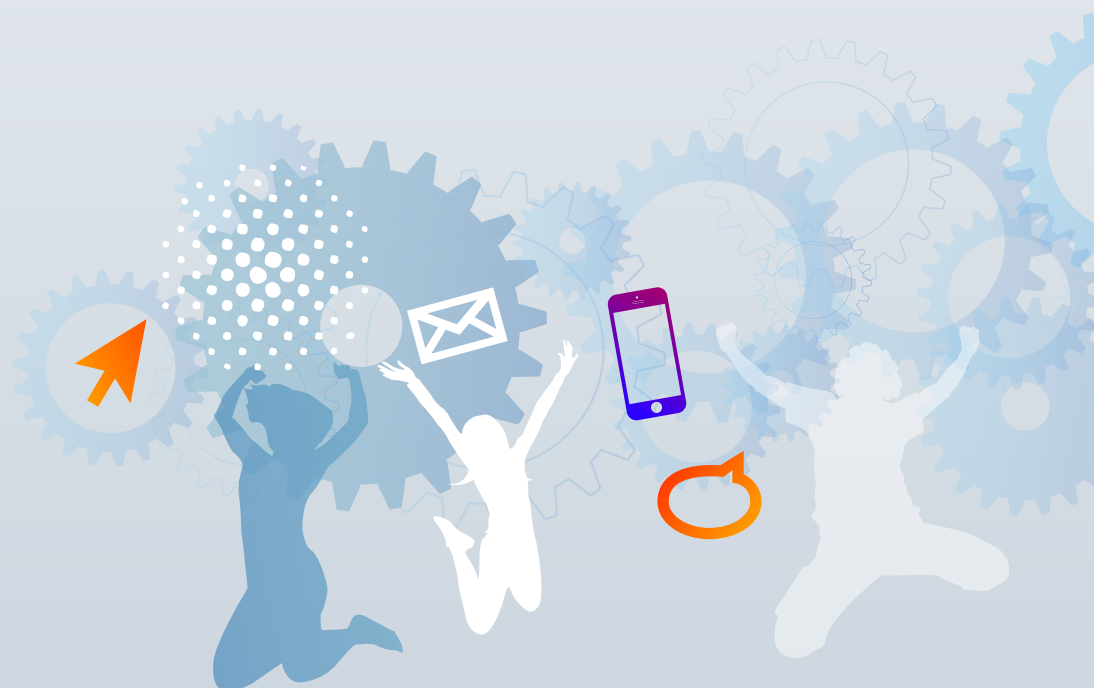



# Enseignement

## › AMICALE DE L'ÉCOLE D'ARMANCOURT (A.E.A.)

**Adresse :** Mairie d'Armancourt  
2 bis rue des Vignes Blanches  
60880 ARMANCOURT  
**Tél. :** 03 44 20 64 52

**E-mail :** marctassel@sfr.fr

**Objet :** Faciliter le bon fonctionnement de l'école en apportant un soutien logistique et financier aux activités pédagogiques et récréatives.

## › AMICALE DES ANCIENS ELÈVES DE MIREILLE GRENET (A.A.E.M.G.)

**Siège social :** Mairie de Compiègne  
Place de l'Hôtel de Ville 60200 COMPIÈGNE  
**Adresse postale :** 13 rue de l'Oise - Appt. 275  
60200 COMPIÈGNE  
**Tél. :** 06 85 42 70 58

**E-mail :** aaemireillegrenet@gmail.com

**Site Internet :**

[www.aaemireillegrenet.wixsite.com](http://www.aaemireillegrenet.wixsite.com)

**Objet :** Organiser des rencontres entre les anciens élèves et professeurs des écoles et lycée de Mireille Grenet.

## › AMICALE DES PARENTS D'ÉLÈVES DE CHOISY-AU-BAC

**Siège social :** Mairie, 2 rue de l'Aigle  
60750 CHOISY-AU-BAC  
**Tél. :** 06 14 82 44 44

**E-mail :** amicale.choisy@gmail.com

**Objet :** Organiser diverses manifestations aux profits des enfants des 4 écoles de Choisy-au-Bac.

## › ASSOCIATION CULTURELLE ET ÉDUCATIVE POUR LES ADOLESCENTS (A.C.E.P.A.)

**Adresse :** 7 rue du Dahomey 60200 COMPIÈGNE  
**Tél. :** M. Jacques LEGROS 06 74 68 96 11

**E-mail :** mcjclegras@wanadoo.fr

**Objet :** Éducation des adolescents.

## › ASSOCIATION DES ANCIENS ELÈVES DU COLLÈGE DE COMPIÈGNE ET DU LYCÉE PIERRE D'AILLY (A.A.E.C.L.)

**Siège Social :** Lycée Pierre d'Ailly

136 boulevard des Etats-Unis 60200 COMPIÈGNE

**Adresse postale :** A.A.E.C.L.

BP 50131, 60201 COMPIÈGNE CEDEX

**Tél. :** 03 44 20 32 85

**E-mail :** odile.mahler@cegetel.net

**Site Internet :** [www.aaecl.com](http://www.aaecl.com)

**Objet :** Faciliter les relations entre les anciens élèves de l'établissement et tisser des liens, voire venir en aide aux élèves actuels du Lycée Pierre d'Ailly de Compiègne.

## › ASSOCIATION DES PARENTS D'ÉLÈVES DE L'ÉCOLE DE JAUX

**Adresse :** 7 rue de la République 60880 JAUX  
**Tél. :** 06 70 04 49 55

**E-mail :** apejaux@gmail.com

**Facebook :** APE de l'école de Jaux

**Objet :** Par le biais d'organisations festives, l'APE aide au financement des projets de l'école.

## › ASSOCIATION FORME

**Siège social :** Complexe sportif Mercière,  
rue Jacques Daguerre 60200 COMPIÈGNE

**Adresse postale :** 54 avenue de Flandre  
60190 ESTREES-SAINT-DENIS

**Tél. :** 09 51 73 75 55

**E-mail :** secretariat.forme@gmail.com

**Site Internet :** <http://associationforme-bpjeps-oise.fr/>

**Objet :** Organisme de formation spécialisé dans le domaine du sport, le BPJEPS.

## › ASSOCIATION FRANÇAISE POUR LA LECTURE

**Adresse :** 17 bis rue de Stalingrad  
60200 COMPIÈGNE

**Permanences :** 13 rue de Stalingrad  
60200 COMPIÈGNE (sur rendez-vous)

**Tél. :** 03 44 20 03 13 / 06 81 30 78 68

**E-mail :** solange.dumay@orange.fr

**Site Internet :** [www.lecture.org](http://www.lecture.org)

**Objet :** Promotion du livre, de la lecture et de l'amélioration des compétences de lecteur. Mouvement pédagogique, l'association s'inscrit dans la formation des enseignants de la maternelle au lycée mais aussi dans la formation de formateurs d'associations engagées dans la lutte contre l'illétrisme.

## › ASSOCIATION LINGUISTIQUE DE CHEVRIÈRES (A.L.C.)

**Adresse :** 135 rue de Chevrières  
60680 GRANDFRESNOY  
**Tél. :** 06 48 08 33 98 - Mme Virginie DUPAS  
06 89 17 71 80 Mme Laurence KRIEG  
**E-mail :** fredody60@yahoo.fr  
**Facebook :** Association linguistique Chevrières  
**Objet :** Initiation à l'anglais, avec la méthode mini school (par des jeux, comptines,...), soutien de la maternelle au collège.

## › ATELIER DES SAVOIRS

**Adresse :** 33 rue Saint-Germain  
60200 COMPIÈGNE  
**Permanences :** Bungalow "Pompidou"  
Rue du Docteur Calmette 60200 COMPIÈGNE  
**Tél. :** 06 18 03 67 85 M. Roger DELACOUR  
**E-mail :** rogerdelacour@orange.fr  
**Objet :** Alphabétisation. Français Langue Etrangère. Lutte contre l'illettrisme.

## › AUMÔNERIE DE L'ENSEIGNEMENT PUBLIC DU COMPIÉGNOIS (A.E.P)

**Adresse :** 51 rue Pierre Sauvage  
60200 COMPIÈGNE  
**Tél. :** 06 76 85 10 39 / 03 44 85 89 64  
**E-mail :** compiaep@gmail.com  
**Permanences :**  
Maison paroissiale, 14 rue du Dahomey  
mardi - vendredi de 15h30 à 17h  
mercredi - samedi de 10h à 12h  
**Objet :** Education de la foi des élèves chrétiens de l'enseignement public.

## › AUMÔNERIE DU COLLÈGE JULES VERNE DE LA CROIX SAINT OUEN

**Adresse :** 11 rue Jules Ferry  
60610 LA CROIX SAINT OUEN  
**Tél. :** 06 45 97 25 31 (S. VERMOTTE)  
**E-mail :** aumonerie.aep@gmail.com  
**Site Internet :** <http://aumonerie-college-jules-verne.fr>  
**Objet :** Rencontres spirituelles religieuses, catholiques, des jeunes de 3 ans jusqu'au lycée inclus et des animateurs, adaptées en fonction de l'âge. Préparation aux sacrements, baptêmes, communions, professions de foi, confirmations.

## › CENTRE D'ÉDUCATION ET DE FORMATION AVERROÈS (C.E.F.A.)

**Adresse :** 3bis rue Ferdinand de Lesseps  
60200 COMPIÈGNE  
**Tél. :** 07 81 90 95 51 / 06 26 56 56 53

**E-mails :** contact@centreaverroes.fr  
zakaria.fouad@centreaverroes.fr

**Site internet :** [www.centreaverroes.fr](http://www.centreaverroes.fr)

**Objet :** Promouvoir les sciences et l'esprit scientifique, contribuer à la réussite et l'excellence scolaire et œuvrer pour l'échange culturel et scientifique. Un espace d'étude, d'apprentissage et d'accès au savoir. Lieu d'échange et de partage ouvert à tous.

## › CENTRE RESSOURCE LECTURE (C.R.L.)

**Adresse :** 1 rue de Stalingrad  
60200 COMPIÈGNE  
**Tél. :** 03 44 86 26 65 Mme Anne-Sophie BRASSEUR  
**Permanences :** Lundi au vendredi de 9h à 12h et de 14h à 17h  
**E-mail :** ressource.lecture@orange.fr  
**Site Internet :** [www.crl-compiegne.fr](http://www.crl-compiegne.fr)  
**Objet :** Association de lutte contre l'illettrisme, centre de ressources pour la lecture : ressources humaines, pédagogiques, documentaires. Formation d'alphabétisation, de remise à niveau et de Français langue étrangère, préparation au DELF A2 et B1. Formation de formateurs.

## › FOYER SOCIO-ÉDUCATIF COLLÈGE D'ARAMONT

**Adresse :** 1 rue Edgar Floury  
60410 VERBERIE  
**Tél. :** Mme FOUET : 03 44 38 70 80  
**Objet :** Foyer socio-éducatif qui participe à l'activité culturelle et sociale du collège d'Aramont.

## › GROUPE SCOLAIRE DON BOSCO

**Adresse :** 17 rue du Four Saint-Jacques  
60200 COMPIÈGNE  
**Tél. :** 06 61 51 95 83  
**E-mail :** secretariatdonbosco60@gmail.com  
**Site Internet :** [www.gsdb.fr](http://www.gsdb.fr)  
**Objet :** Etablissement scolaire privé, libre. Enseignement Primaire et Secondaire.

## › L'ATELIER DES NOUNOUS

**Adresse :** 1, rue du Général de Gaulle  
60280 CLAIROIX  
Lundi et jeudi de 9h30 à 11h30  
(local derrière salle polyvalente)  
**Tél. :** 06 81 22 29 55  
**E-mails :** [latelierdesnounous@gmail.com](mailto:latelierdesnounous@gmail.com)  
[ellenclairoix@gmail.com](mailto:ellenclairoix@gmail.com)  
**Objet :** Activités manuelles et diverses avec les enfants des assistantes maternelles.

## › LA JOIE DES TIOTS CLAIROISIENS

ASSOCIATION DES PARENTS D'ÉLÈVES DE CLAIROIX

**Siège social :** Mairie de Clairoix

1 rue du Général de Gaulle 60280 CLAIROIX

**Contacts :** Véronique LALLEMENT-BILLEAU

Présidente - Tél. : 07 82 71 11 38

Anne-Gaëlle BUCHWALD - Trésorière

Cathy HAMONIC et Blandine LEDUCQ - Secrétaires

**E-mail :** apeclairoix@gmail.com

**Site Internet :**

<https://sites.google.com/view/apeclairoix/>

**Objet :** Soutenir l'éducation et l'éveil des élèves des écoles maternelles et élémentaires de Clairoix en finançant des activités extrascolaires culturelles, sportives et citoyennes.

## › LANGUES ET ENTENTES

**Adresse :** 49bis rue de Paris - 60200 COMPIÈGNE

**Tél. :** 03 44 38 12 12

**E-mail :** languesetententes@gmail.com

**Objet :** Formations linguistiques.

## › LEARN TO SHINE

**Siège social et adresse postales :**

63 impasse du Dc Roux

60320 SAINT-SAUVEUR

**Tél. :** 07 82 03 32 02 Mme Nathalie LAVALLÉE

**E-mail :** secretariat@learntoshine.fr

**Site Internet :** [learntoshine.fr](http://learntoshine.fr)

**Objet :** Créer et faire fonctionner une école bilingue français/anglais à pédagogie alternative.

Organiser périodiquement des activités extra scolaires ou des stages en langue anglaise pour enfants de 3 à 18 ans. Assurer du soutien scolaire.

## › LES P'TITS MOULINOIS

**Siège social :** Mairie du Vieux-Moulin

18 rue Saint Jean - 60350 VIEUX-MOULIN

**E-mail :** [lesptitsmoulinois60@yahoo.com](mailto:lesptitsmoulinois60@yahoo.com)

**Objet :** Association de parents d'élèves.

Organiser des activités culturelles : visites, voyages, conférences pour illustrer les projets pédagogiques des institutrices, compléter le matériel pédagogique de l'école grâce aux fonds récoltés lors : du marché aux fleurs chaque printemps, de la kermesse de fin d'année.

## › NÉRYGOLOTTE

**Adresse :** 3 rue du Puits Parc Paul Roulon

60320 NÉRY

**Tél. :** 07 86 15 35 20

**E-mail :** [nerygolotte@hotmail.fr](mailto:nerygolotte@hotmail.fr)

**Objet :** Pour les enfants, vie scolaire et extra scolaire.

## › O'TECH - ÉCOLE DE PRODUCTION SUD OISE

**Adresse :** 2b rue Clément Bayard

60200 COMPIÈGNE

**Tél. :** 06 22 85 52 25

**E-mail :** [contact@otech-ecoledeproduction.fr](mailto:contact@otech-ecoledeproduction.fr)

**Site Internet :** <https://otech-ecoledeproduction.fr>

**Objet :** O'TECH forme gratuitement des jeunes, à partir de 15 ans, sans condition d'admission, à 2 métiers en forte tension l'usinage et la chaudronnerie, en les préparant en 2 ans aux examens du CAP et de la 1<sup>ère</sup> BAC PRO.

O'TECH est labellisé Écoles de Production, garantissant une pédagogie innovante : le "Faire pour apprendre". Les fondamentaux du Faire pour apprendre sont 2/3 du temps en l'atelier, l'apprentissage du métier basé sur de vrais commandes pour de vrais clients.

## › SAUVETEURS DE L'OISE

**Adresse :** 33 rue de Paris 60200 COMPIÈGNE

**Tél. :** 06 20 88 24 61

**E-mail :** [compiegne@sauveteursdeloisse.fr](mailto:compiegne@sauveteursdeloisse.fr)

**Site Internet :** [www.sauveteursdeloisse.fr](http://www.sauveteursdeloisse.fr)

**Objet :** Enseignement et pratique du secourisme : Formation PSC1, initiation aux premiers secours. Missions de sécurité civile : assurer des postes de secours pendant les manifestations. Aide aux populations en cas de sinistre.

## › VIVRE ET AIMER

**Siège social :** 49, rue de la Glacière

75013 PARIS

**Site Internet :** [www.vivre-et-aimer.org](http://www.vivre-et-aimer.org)

**Antenne de Compiègne et adresse postale :**

Agnès et Nicolas JACQUE

17 rue de l'Eglise St- Germain

60200 COMPIÈGNE

**Tél. :** 06 89 25 50 00 / 06 85 85 97 19

**E-mail :** [oise.somme@vivre-et-aimer.org](mailto:oise.somme@vivre-et-aimer.org)

**Objet :** Apporter à ses membres : couples, prêtres, religieuses, fiancés, jeunes adultes, le soutien et l'accompagnement humain et spirituel pour progresser dans leur manière de vivre, leur relation avec leur conjoint, communauté ou environnement.

# Environnement

## › AMAP - AU FIL DES SAISONS

**Adresse :** Foyer Pierre Hoyez (club house de basket) parking de la mairie, rue Octave Buttin  
60280 MARGNY-LÈS-COMPIÈGNE

**Tél. :** 06 13 29 63 64

**E-mail :** aufildessaisons.amap@outlook.fr

**Site Internet :** <https://au-fil-des-saisons-amap.fr>

**Objet :** Association pour le maintien d'une agriculture paysanne à l'échelle locale. L'objectif est de soutenir et de préserver une agriculture durable, écoresponsable, locale et équitable.

## › ANEKO

**Adresse :** 22 rue de Lancry - 60200 COMPIÈGNE

**Tél. :** 06 64 06 46 13

**E-mail :** assoaneko@gmail.com

**Site Internet :** <https://enboiteleplat.fr/>

**Facebook :** @compiegneenboiteleplat

**Objet :** L'association est au cœur d'une démarche d'Economie Sociale et Solidaire. Elle vise la réduction des déchets, la création d'emplois locaux, et l'évolution des modes de consommation chez les citoyen-ne-s et les acteurs du territoire.

## › ASSOCIATION DES AMIS DE L'ABBATIALE DE SAINT-JEAN-AUX-BOIS

**Adresse :** Mairie - 1 Grande Cour

60350 SAINT-JEAN-AUX-BOIS

**Tél. :** 06 84 80 97 44 (Jean-Marc DEMOUY)

06 70 36 74 31 (Christiane BAUMANN)

**E-mail :** demouyjm@gmail.com

**Objet :** Veiller à la conservation et au bon état de l'église Abbatiale et des monuments et sites se trouvant aux alentours présentant un intérêt archéologique et esthétique.

## › ASSOCIATION DES ENTOMOLOGISTES DE PICARDIE - ADEP

**Adresse :** 17 rue James de Rothschild

60200 COMPIÈGNE

**Contact :** M. Emmanuel VIDAL, secrétaire

4 avenue Jean Jaurès

80800 FOUILLOY

**E-mail :** secretariat@adepentomo.fr

**Objet :** Connaissance des insectes et arachnides en Picardie.

## › ASSOCIATION REGARDS D'AILLEURS

**Adresse :** 68 rue Saint-Joseph

60200 COMPIÈGNE

**Tél. :** 03 44 86 94 62 / 06 11 67 11 72

**E-mail :** asso.regardsdailleurs@gmail.com

**Site Internet :** <http://regards-dailleurs.org>

**Objet :** Éducation à l'environnement et au développement durable en France et à l'étranger.

## › AU5V - ASSOCIATION DES USAGERS DU VÉLO, DES VOIES VERTES ET DES VÉLOROUTES DES VALLÉES DE L'OISE

**Adresse :** 30 rue Eugène Gazeau - 60300 SENLIS

**Contact Antenne Locale de Compiègne :**

M. Loïc CHARBONNIER

**Tél. :** 03 44 60 11 63

**E-mails :** compiegne@au5v.fr / secretariat@au5v.fr

**Site Internet :** [www.au5v.fr](http://www.au5v.fr)

**Objet :** Regrouper les pratiquants du vélo et autres circulations douces. Promouvoir la pratique du vélo "utilitaire" et "loisirs", les projets de création de voies vertes et véloroutes, de création d'aménagements cyclables urbains et d'itinéraires cyclables intercommunaux. Œuvrer à la réalisation du Schéma Régional Véloroutes et Voies Vertes de Picardie.

## › BÉTHISY NATURE

**Adresse :** 101 rue du Docteur Chopinet

60320 BÉTHISY-SAINT-PIERRE

**Tél. :** 06 08 60 87 20

**E-mail :** bethisy-nature@orange.fr

**Site Internet :** [www.bethisy-nature.fr](http://www.bethisy-nature.fr)

**Objet :** Restauration, entretien et information sur les pelouses calcicoles de la Vallée de l'Automne en partenariat avec le Conservatoire des espaces naturels de Picardie.

## › CENTRE PERMANENT INITIATIVES ENVIRONNEMENT DES PAYS DE L'OISE

**Adresse :** 6/8 rue des Jardiniers - 60300 SENLIS

**Tél. :** 03 44 31 32 64

**E-mail :** contact@cpie60.fr

**Objet :** 3 domaines d'activités en faveur du développement durable : la sensibilisation, l'éducation de tous à l'environnement ; l'accompa-



gnement des territoires au service de politiques publiques et de projets d'acteurs ; la réalisation d'expertises écologiques.

### > COLIBRIS DU COMPIÉGNOIS

**Adresse :** Esat Le Levain

10 rue du Four Saint Jacques - 60200 COMPIÈGNE

**Tél. :** 06 80 10 13 81 / 06 10 85 75 95

**E-mail :** colibris-du-compiegnois@framalistes.org

**Site Internet :**

<https://colibris-groupeslocaux.org>

**Objet :** Colibris accompagne des citoyennes et citoyens qui agissent ensemble pour créer un mode de vie plus écologique et solidaire dans leurs quartiers, leurs villes, leurs régions. La transformation de nos sociétés passe par l'action collective locale.

### > COMPIÈGNE EN TRANSITION

**Adresse :** 5 rue Hippolyte Bottier 60200 COMPIÈGNE

**Tél. :** 06 68 56 73 44

**E-mail :** compiegneentransition@lilo.org

**Facebook :**

<https://facebook.com/compiegneentransition>

**Objet :** Créer, porter et soutenir des projets citoyens qui s'inscrivent dans les valeurs de la transition sociale et environnementale.

Faciliter l'essor d'initiatives citoyennes à l'impact local.

### > GRANDES ÉCURIES DU ROY

**Adresse :** 6 rue de la Procession

60200 COMPIÈGNE

**Tél. :** 06 07 55 50 83

**E-mail :** grandesecuriesduroy@gmail.com

**Objet :** Mise en valeur et préservation du Patrimoine historique et architectural des Grandes Écuries Royales de Compiègne.

### > JARDINS NATURE

**Tél. :** 07 82 03 08 65

**Objet :** Cultiver et jardiner.

### > LES CRINQUINEURS DU MONT-GANELON

**Siège social :** Mairie de Clairoix

60280 CLAIROIX

**Adresse :** 4 allée de l'Olinval

60150 VILLERS SUR COUDUN

**Tél. :** 06 03 52 29 60

**E-mail :** crinquineurs.randonneurs@gmail.com

**Objet :** Randonnées découverte et pédagogie nature. Protection du site Mont-Ganelon.

Expositions champignons,...

### > LES JARDINS FAMILIAUX DE L'OISE - SECTION DE COMPIÈGNE MERCIÈRES

**Adresse :** 60 chemin de Mercières

60200 COMPIÈGNE

**Tél. :** 06 01 01 44 94

**E-mail :** jardins.familiaux.compiegne@gmail.com

**Objet :** Cultiver et jardiner en respectant la nature sans utilisation de phytosanitaire dans les règles de l'art.

### > LES JARDINS FAMILIAUX DE L'OISE - SECTION DE COMPIÈGNE POMPADOUR

**Adresse :** 8 rue de la Haute Borne

60200 COMPIÈGNE

**Tél. :** 03 44 40 43 81

**E-mail :** loubet-gerard@orange.fr

**Objet :** Cultiver et jardiner.

### > MELES

**Adresse :** BP 60132 - 60201 COMPIÈGNE CEDEX

Tél. : 06 24 94 35 09

**E-mail :** virginie.boyaval@gmail.com

**Site Internet :** [www.meles.fr](http://www.meles.fr)

**Objet :** Étudier, protéger et soigner les Blaireaux européens (Meles meles) et de sensibiliser le grand public, en France et en Europe. Réalisation de films documentaires écrits afin de sauvegarder le Balireau et son habitat.

### > OISE NATURE

**Siège social :** Mairie de Saint-Jean-aux-Bois

Grande Cour 60350 SAINT-JEAN-AUX-BOIS

**Adresse :** 3 chemin du Ru

60350 SAINT-JEAN-AUX-BOIS

**Tél. :** 03 44 42 42 11 / 06 83 79 98 61

**E-mails :** dicaron@wanadoo.fr

jean-luc.caron.crapin@wanadoo.fr

**Facebook :** Oise nature

**Objet :** Protection de la nature.

### > RECYCLERIE DE L'AGGLOMÉRATION DU COMPIÉGNOIS (R.A.C.)

**Siège social :** Mairie de Compiègne

Place de l'Hôtel de Ville - 60200 COMPIÈGNE

**Adresse de l'antenne locale :**

Les Hauts de Margny - Rue René Caudron

60280 MARGNY-LÈS-COMPIÈGNE

**Tél. :** 03 44 40 09 90 / 03 44 40 40 40

**Site Internet :** [www.rac60.com](http://www.rac60.com)

**Objet :** Collecte, rénovation et mise en vente d'objets et de matériels d'occasion.

Formation et insertion dans la vie professionnelle.

### ➤ SAINT-SAUVEUR À PLEIN POUMONS (S.S.A.P.P.)

**Adresse :** Mairie - 74 rue Aristide Briand  
60320 SAINT-SAUVEUR

**Permanences :** Salle des Associations  
148 rue Aristide Briand - 60320 SAINT-SAUVEUR

**E-mail :** [association.ssapp@gmail.com](mailto:association.ssapp@gmail.com)

**Objet :** Préservation et défense de la qualité de vie dans le village. Informer l'ensemble de la population du village sur les conséquences des choix socio-économiques. Promotion d'un développement économique durable. Mise en oeuvre de moyens pour la maîtrise et le contrôle des énergies et toutes les activités contribuant à un développement non agressif pour les humains et l'environnement.

### ➤ SAUVEGARDE DE COMPIÈGNE

**Adresse postale et Permanences :**

8 rue de la Sous-Préfecture - 60200 COMPIÈGNE

**Tél. :** 06 35 38 48 86 / 06 09 36 34 35

**E-mail :** [contact@sauvegarde-compiegne.fr](mailto:contact@sauvegarde-compiegne.fr)

**Objet :** Protection et mise en valeur du patrimoine architectural, artistique, historique et culturel de Compiègne et ses environs.

### ➤ SAUVEGARDE DU PATRIMOINE DES FORÊTS DU COMPIÉGNOIS (S.P.F.C.)

**Siège social :** Hôtel de Ville de Compiègne  
60200 COMPIÈGNE

**Contact :** Mme Liliane COMPAIN, secrétaire  
455 rue de l'Eglise - 60129 GILOCOURT

**Tél. :** 06 80 64 15 44

**E-mail :** [spfc@outlook.fr](mailto:spfc@outlook.fr)

**Site Internet :** [www.sauvegardeforetscompiegnois.fr](http://www.sauvegardeforetscompiegnois.fr)

**Objet :** Sensibilisation à la connaissance de l'arbre et de la forêt. Activités de préservation de l'espace naturel formé par le massif des forêts domaniales du compiégnais.

### ➤ SOCIÉTÉ D'HORTICULTURE DE L'ARRONDISSEMENT DE COMPIÈGNE

**Siège Social :** Mairie de Compiègne  
Place de l'Hôtel de Ville 60200 COMPIÈGNE

**Adresse postale :** 29 rue de Soissons  
60200 COMPIÈGNE

**Lieu de permanences :** 2 rue de la surveillance  
Salle n°4 - Annexe de l'Hôtel de Ville  
60200 COMPIÈGNE

1<sup>er</sup> dimanche de chaque mois

**Tél. :** 03 44 40 14 71

**E-mail :** [brigittebernardhutin@orange.fr](mailto:brigittebernardhutin@orange.fr)

**Objet :** Développer l'instruction horticole, répandre le goût de l'horticulture par son enseignement, ses publications, concours et sorties.



# Étudiants

## UTC

### ➤ ASSOCIATION POUR LE LOGEMENT DES ETUDIANTS ET STAGIAIRES - A.L.E.S.C.

**Adresse :** ALESC-UTC

Rue Roger Couttolenc 60200 COMPIÈGNE

**Tél. :** 03 44 23 44 49

**E-mail :** pascale.lejeune@utc.fr

**Site Internet :** <https://alesc.utc.fr>

**Objet :** Aider les étudiants de Compiègne à trouver un logement. Gestion de 3 résidences.

-

### BDE UTC

**Adresse :** Rue Roger Couttolenc - CS 60319  
60203 COMPIÈGNE CEDEX

**E-mails :** bde@assos.utc.fr  
bde.utc@gmail.com

**Site Internet :** <http://assos.utc.fr/bde>

**Objet :** Fédérer l'ensemble de la vie associative et étudiante de l'UTC.

-

### PÔLE ARTISTIQUE & ÉVÉNEMENTIEL

**Adresse :** Rue Roger Couttolenc  
60200 COMPIÈGNE

**E-mail :** poleae@assos.utc.fr

**Objet :** Structurer et coordonner des activités artistiques et des événements organisés par les étudiants de l'UTC.

### ➤ ACROCKEUR

**Adresse :** Rue Roger Couttolenc  
BP 60649 60206 COMPIÈGNE CEDEX

**Tél. :** 03 44 23 44 23

**E-mail :** asso.rockacro@gmail.com

**Site Internet :** <http://assos.utc.fr/acrockeur>

**Objet :** Faire découvrir et apprendre le rock acrobatique.

### ➤ À LA R'UTC - FANFAR'UTC

**Adresse :** Rue Roger Couttolenc - CS 60319  
60203 COMPIÈGNE CEDEX

**E-mails :** fanfarutc@gmail.com

alarutc@assos.utc.fr

**Site Internet :** <http://assos.utc.fr/alarutc>

**Objet :** Fanfare amateur étudiante.

### ➤ ACOUSTIC

**Adresse :** Rue Roger Couttolenc - CS 60319  
60203 COMPIÈGNE CEDEX

**E-mail :** acoustic@assos.utc.fr

**Site Internet :** <http://assos.utc.fr/acoustic>

**Objet :** Association de guitare sèche pour partager sa passion de l'instrument et jouer entre étudiants. Cours hebdomadaires, formation de groupes et ateliers de différents thèmes (bœuf, impro, ...) de tous niveaux.

### ➤ BREAKDANCE

**Adresse :** Rue Roger Couttolenc - CS 60319  
60203 COMPIÈGNE CEDEX

**E-mail :** breakdance@assos.utc.fr

**Site Internet :** <http://assos.utc.fr/breakdance>

**Objet :** Créer une communauté Breakdance et permettre à tous de s'exprimer.

### ➤ CABARET ÉTUDIANT

**Adresse :** Rue Roger Couttolenc - CS 60319  
60203 COMPIÈGNE CEDEX

**E-mail :** cabaret@assos.utc.fr

**Site Internet :** <http://assos.utc.fr/cabaret>

**Objet :** Réunir plus de 200 étudiants et Compiègnois pour un spectacle prestigieux autour d'un repas gastronomique.

### ➤ CARNAV'UT

**Adresse :** Rue Roger Couttolenc - CS 60319  
60203 COMPIÈGNE CEDEX

**E-mail :** carnavut@assos.utc.fr

**Site Internet :** <http://assos.utc.fr/carnavut>

**Objet :** Organisation d'un Carnaval au mois de Mars.

### ➤ CHEFS DE PROD' COMPIÉGNOIS

**Adresse :** 32 rue Hippolyte Bottier  
60200 COMPIÈGNE

**Tél. :** 06 95 91 80 05

**E-mail :** contact@associationcpc.com

**Permanence :** 9h-20h du lundi au dimanche

**Objet :** Proposer de l'aide dans les tâches de la vie quotidienne (ménage, promenade d'animaux, garde d'enfants, petits bricolages, jardinage...).

#### > CHORUT'S

**Adresse :** Rue Roger Couttolenc - CS 60319  
60203 COMPIÈGNE CEDEX

**E-mail :** choruts@assos.utc.fr

**Site Internet :** <http://assos.utc.fr/choruts>

**Objet :** Chanter en chorale tous les registres de chansons dans la bonne humeur.

#### > COÏNCIDENCE

**Adresse :** Rue Roger Couttolenc - CS 60319  
60203 COMPIÈGNE CEDEX

**E-mail :** coincidence@assos.utc.fr

**Site Internet :** <http://assos.utc.fr/coincidence>

**Objet :** Danse contemporaine.

#### > COMÉDIE MUSICALE

**Adresse :** Rue Roger Couttolenc  
60200 COMPIÈGNE

**E-mail :** comedmus@gmail.com

**Site Internet :** <http://assos.utc.fr/comedmus>

**Objet :** Comédie musicale de l'UTC.

#### > DADA

**Adresse :** Rue Roger Couttolenc  
60200 COMPIÈGNE

**E-mail :** dada@assos.utc.fr

**Site Internet :** <http://assos.utc.fr/dada>

**Objet :** Arts plastiques sur divers supports.

#### > DECIBELS

**Adresse :** Rue Roger Couttolenc - CS 60319  
60203 COMPIÈGNE CEDEX

**E-mail :** decibels@assos.utc.fr

**Site Internet :** <http://assos.utc.fr/decibels>

**Objet :** Découvrir l'univers technique du son et de l'éclairage.

#### > ETUVILLE

**Adresse :** UTC Maison des étudiants - BP 20529  
60205 COMPIÈGNE CEDEX

**Tél :** 06 29 80 70 11

**E-mail :** etuville@assos.utc.fr

**Site Internet :** <https://etuville.fr>

**Objet :** Association étudiante de l'Université de Technologie de Compiègne, Etuville a pour

vocation d'organiser deux des principaux événements de l'UTC : l'UTCéenne et le Gala.

#### > FESTUPIC

**Adresse :** Rue Roger Couttolenc  
60200 COMPIÈGNE

**E-mail :** festupic@assos.utc.fr

**Site Internet :** <http://assos.utc.fr/festupic>

**Objet :** Organisation du Festival de Théâtre Universitaire de Picardie pendant une semaine chaque année autour des mois de mai / juin.

#### > IMAGINARIUM FESTIVAL

**Adresse :** Rue Roger Couttolenc  
60200 COMPIÈGNE

**E-mail :** contact@imaginariumpfestival.com

**Sites Internet :**

<https://www.imaginariumpfestival.com>

**Objet :** Organisation d'un Festival pour les Utcéens et les extérieurs au mois de mai.

#### > JONGLUT

**Adresse :** Rue Roger Couttolenc - CS 60319  
60203 COMPIÈGNE CEDEX

**E-mail :** jonglage@assos.utc.fr

**Site Internet :** <http://assos.utc.fr/jonglage>

**Objet :** Promouvoir la jonglerie et les arts du cirque.

#### > LARSEN

**Adresse :** Rue Roger Couttolenc  
60200 COMPIÈGNE

**E-mail :** larsen.utc@gmail.com

**Site Internet :** <http://assos.utc.fr/larsen>

**Objet :** Former des petits groupes de musiciens utcéens de tous styles ; donner l'accès aux groupes à des locaux tout équipés pour répéter, organiser des concerts.

#### > OCATA

**Adresse :** Rue Roger Couttolenc  
60200 COMPIÈGNE

**E-mail :** ocata@assos.utc.fr

**Site Internet :** <http://assos.utc.fr/ocata>

**Objet :** Orchestre / Collectif de Jazz et Funk.

#### > PIANO-UT'S

**Adresse :** Rue Roger Couttolenc  
60200 COMPIÈGNE



**E-mail :** piano@assos.utc.fr

**Site Internet :** <http://assos.utc.fr/piano>

**Objet :** Cours de piano et organisation de récitals.

### › PIC'N'ROCK

**Adresse :** Rue Roger Couttolenc - CS 60319  
60203 COMPIÈGNE CEDEX

**E-mail :** picnrock@assos.utc.fr

**Site Internet :** <http://assos.utc.fr/picnrock>

**Objet :** Cours de Rock'N Roll & spectacles de danse.

### › PICS'ART

**Adresse :** Rue Roger Couttolenc - CS 60319  
60203 COMPIÈGNE CEDEX

**E-mail :** picsart@assos.utc.fr

**Site Internet :** <http://assos.utc.fr/picsart>

**Objet :** Fédérer toute la photographie de l'UTC au niveau des couvertures d'événements, des formations et des différentes démarches artistiques.

### › PROFIT'RÔLES

**Adresse :** Rue Roger Couttolenc  
60200 COMPIÈGNE

**Tél :** 06 42 01 57 51

**E-mail :** profitroles@asso.utc.fr

**Site Internet :** <http://assos.utc.fr/profitroles>

**Objet :** Troupe de théâtre et d'improvisation de l'UTC. Profit'Rôles s'est épanouie au fil des ans, proposant de nombreux événements, allant de spectacles d'improvisation lors de soirées étudiantes à la présentation d'une pièce ouverte à tous.

### › SALSA'UTC

**Adresse :** Rue Roger Couttolenc - CS 60319  
60203 COMPIÈGNE CEDEX

**E-mail :** salsautc@assos.utc.fr

**Site Internet :** <http://assos.utc.fr/salsautc>

**Objet :** Cours de salsa & organisation de spectacles.

### › SOUS-SOL PRODUCTIONS

**Adresse :** Rue Roger Couttolenc - BP 60649  
60206 COMPIÈGNE CEDEX

**E-mail :** ssp.utc@gmail.com

**Site Internet :** <http://assos.utc.fr/ssp>

**Objet :** Pratiquer l'audiovisuel

### › STRAVAGANZA

**Adresse :** Rue Roger Couttolenc - CS 60319  
60203 COMPIÈGNE CEDEX

**E-mail :** stravaganza@assos.utc.fr

**Site Internet :** <http://assos.utc.fr/stravaganza>

**Objet :** Orchestre classique de l'UTC.

Organisation de concerts ouverts à tous.

-

## PÔLE SOLIDARITÉ & CITOYENNETÉ

### › AVOCAROTTE

**Adresse :** Rue Roger Couttolenc  
60200 COMPIÈGNE

**E-mail :** bde@assos.utc.fr

**Site Internet :** <http://assos.utc.fr/avocarotte>

**Objet :** Promouvoir le mode de vie vegan.

### › CAC'CAROTTE

**Adresse :** Rue Roger Couttolenc  
60200 COMPIÈGNE

**E-mail :** bde@assos.utc.fr

**Site Internet :** <http://assos.utc.fr/caccarotte>

**Objet :** Distribution de paniers bios / locaux aux étudiants de Compiègne. Jardin partagé à Venette ouvert tous les samedis.

### › DON'UTC

**Adresse :** Rue Roger Couttolenc  
60200 COMPIÈGNE

**E-mail :** donutc@assos.utc.fr

**Site Internet :** <http://assos.utc.fr/donutc>

**Objet :** Sensibiliser les étudiants au don de sang et d'organes. Organiser des activités caritatives.

### › ÉPICERIE INNOVANTE (EPI)

**Adresse :** Rue Roger Couttolenc  
60200 COMPIÈGNE

**Tél :** 07 61 59 27 36

**E-mail :** epicerie.innovante@gmail.com

**Site Internet :** <http://epi-utc.fr/>

**Objet :** Fournir des denrées alimentaires / produits d'entretien moins cher aux étudiants en besoin.

### › GIECLEC

**Adresse :** Rue Roger Couttolenc - CS 60319  
60203 COMPIÈGNE CEDEX

**E-mail :** bde@assos.utc.fr

**Site Internet :** <http://assos.utc.fr/gieclec>

**Objet :** Sensibilisation à la citoyenneté. Inscription des étudiants sur les listes électorales de la Ville de Compiègne.

## › INGÉNIEURS SANS FRONTIÈRES

**Adresse :** Rue Roger Couttolenc  
60200 COMPIÈGNE

**E-mail :** isf@assos.utc.fr

**Site Internet :** <http://assos.utc.fr/isf>

**Objet :** Sensibilisation sur différentes thématiques. Démarrage d'un projet Sud en partenariat avec une ONG locale.

## › MUT'TC

**Adresse :** Rue Roger Couttolenc  
60200 COMPIÈGNE

**E-mail :** bde@assos.utc.fr

**Site Internet :** <http://assos.utc.fr/muttc>

**Objet :** Pratiquer la langue des signes au travers de cours organisés par les étudiants.

## › RHIZOME

**Adresse :** Rue Roger Couttolenc  
60200 COMPIÈGNE

**E-mail :** rhizome@assos.utc.fr

**Site Internet :** <http://assos.utc.fr/rhizome>

**Objet :** Fournir un accès Internet de qualité, abordable, neutre, sans engagement de durée aux étudiants de Compiègne.

Vise aussi à travailler avec des habitants de Compiègne.

## › SECOURUT'S

**Adresse :** Rue Roger Couttolenc  
60200 COMPIÈGNE

**E-mail :** secouruts@assos.utc.fr

**Site Internet :** <http://assos.utc.fr/secouruts>

**Objet :** Organiser des formations de secourisme, des postes de secours. Sensibiliser la communauté étudiante aux gestes de premiers secours.

## › SOLEILS EN INDE

**Adresse :** Rue Roger Couttolenc  
60200 COMPIÈGNE

**E-mail :** sei@assos.utc.fr

**Site Internet :** <http://assos.utc.fr/sei>

**Objet :** Améliorer les conditions de vie de populations dans le besoin à travers l'éducation.

## › TOIT POUR LE NÉPAL

**Adresse :** Rue Roger Couttolenc  
60200 COMPIÈGNE

**E-mail :** toitpourlenepal@gmail.com

**Site Internet :** <http://assos.utc.fr/toitpourlenepal>

**Objet :** Impliquer les étudiants et les habitants

de Compiègne dans une dynamique d'actions citoyennes lors de grands événements au sein de la Ville.

## › TOUS UNIS POUR LA CITÉ - TUC

**Adresse :** Rue Roger Couttolenc - CS 60319  
60203 COMPIÈGNE CEDEX

**Tél :** 06 05 69 07 29

**E-mail :** doduchoa@etu.utc.fr

**Site Internet :** <http://assos.utc.fr/tuc>

**Objet :** Action solidaire et citoyenne dans l'agglomération de Compiègne.

## › UT'AFRICA

**Adresse :** Rue Roger Couttolenc  
60200 COMPIÈGNE

**E-mail :** utafrika.utc@gmail.com

**Site Internet :** <https://utafrica.wordpress.com>

**Objet :** Association humanitaire étudiante intervenant au Kenya et au Mali pour améliorer les conditions de vie des enfants.

## › UTC POUR TOU.TE.S

**Adresse :** Rue Roger Couttolenc  
60200 COMPIÈGNE

**E-mail :** bde@assos.utc.fr

**Site Internet :** <http://assos.utc.fr/utcpourtous>

**Objet :** Action de sensibilisation à la question de l'égalité entre hommes et femmes dans l'entreprise. Donner des clefs pour comprendre et appréhender ces relations parfois conflictuelles. Apprendre aux étudiants à valoriser leurs qualifications et leurs compétences.

-

## PÔLE TECHNOLOGIQUE & ENTREPRENARIAT

### › CANDIDE

**Adresse :** Rue Roger Couttolenc  
60200 COMPIÈGNE

**E-mail :** candide@assos.utc.fr

**Site Internet :** <http://assos.utc.fr/candide>

**Objet :** Assistance scolaire et culturelle pour les élèves du secondaire provenant de milieux défavorisés.

### › CLUB DE BIOMÉCANIQUE

**Adresse :** Rue Roger Couttolenc - CS 60319  
60203 COMPIÈGNE CEDEX

**E-mail :** bde@assos.utc.fr

### Site Internet :

<http://assos.utc.fr/clubbiomecanique>

**Objet :** Fabrication d'une prothèse palmaire, travail théorique et pratique sur les objets biomécaniques (prothèses,...).

### > COMUTEC

**Adresse :** Rue Roger Couttolenc - CS 60319  
60203 COMPIÈGNE CEDEX

**Tél :** 03 44 23 49 58

**E-mail :** [comutec@gmail.com](mailto:comutec@gmail.com)

**Site Internet :** <https://comutec.org/frontend/>

**Objet :** Organisation du forum étudiants - entreprises de l'UTC.

### > FABLAB UTC

**Adresse :** Centre d'Innovation de l'UTC  
57 avenue de Landshut  
60203 COMPIÈGNE CEDEX

**E-mails :** [fablab@assos.utc.fr](mailto:fablab@assos.utc.fr)

[fablabutc@gmail.com](mailto:fablabutc@gmail.com)

**Site Internet :** <http://assos.utc.fr/fablab>

**Objet :** Mettre à la disposition de tous du matériel de bricolage et de prototypage rapide dans un local libre d'accès.

### > MYCÉLIUM

**Adresse :** Rue Roger Couttolenc - CS 60319  
60203 COMPIÈGNE CEDEX

**E-mail :** [mycelium@assos.utc.fr](mailto:mycelium@assos.utc.fr)

**Site Internet :** <http://assos.utc.fr/mycelium>

**Objet :** Contribuer au développement du biomimétisme durable. Le biomimétisme est un processus d'innovation, une ingénierie. Il s'inspire des formes, matières, propriétés, processus et fonctions du vivant.

### > ON VEUT DURABLE !

**Adresse :** Rue Roger Couttolenc - CS 60319  
60203 COMPIÈGNE CEDEX

**E-mail :** [bde@assos.utc.fr](mailto:bde@assos.utc.fr)

**Site Internet :** <http://assos.utc.fr/onveutdurable>

**Objet :** Rassembler, créer un lieu d'échange collaboratif sur le développement durable entre les étudiants, les professeurs, le grand public et les professionnels de l'industrie.

Appliquer, lancer et soutenir des projets portant sur les sujets autour du développement durable. Proposer, revendiquer l'enseignement du développement durable de manière transversale au sein même de la formation UTC et s'investir de manière responsable vers un campus durable.

### > PICASOFT

**Adresse :** Rue Roger Couttolenc 60200 COMPIÈGNE

**E-mail :** [picasoft@assos.utc.fr](mailto:picasoft@assos.utc.fr)

**Site Internet :** <http://assos.utc.fr/picasoft>

**Objet :** S'inscrire dans la mouvance de redécentralisation du web illustrée par la campagne Dégooglisons Internet initiée par Framasoft, et en particulier de participer à l'initiative CHATONS (Collectif des Hébergeurs Alternatifs, Transparents, Ouverts, Neutres et Solidaires).

### > TEDxUTCompiègne

**Adresse :** Rue Roger Couttolenc  
60200 COMPIÈGNE

**E-mail :** [tedxutcompiegne@gmail.com](mailto:tedxutcompiegne@gmail.com)

**Site Internet :** <https://tedxutcompiegne.com>

**Objet :** Organiser la conférence TEDxUTCompiègne à l'UTC.

### > USEC - JUNIOR ENTREPRISE UTC

**Adresse :** Rue Roger Couttolenc  
CS 60319 - 60203 COMPIÈGNE CEDEX

**E-mail :** [contact@usec-utc.fr](mailto:contact@usec-utc.fr)

**Sites Internet :** [www.usec-utc.fr](http://www.usec-utc.fr)  
<http://assos.utc.fr/usec>

**Objet :** Junior Entreprise met à disposition l'expertise des 4 000 ingénieurs de l'UTC pour permettre de mener à bien des projets pour des entreprises.

-

## PÔLE VIE DU CAMPUS

### > BIBLIOTHÈQUE DE BANDES DESSINÉES DES ÉTUDIANTS DE COMPIÈGNE (BDBDEC)

**Adresse :** Rue Roger Couttolenc - CS 60319  
60203 COMPIÈGNE CEDEX

**E-mail :** [bdbdec.utc@gmail.com](mailto:bdbdec.utc@gmail.com)

**Facebook :** <https://www.facebook.com/bdbdec.utc>

**Objet :** Bibliothèque de plus de 6000 BDs, manga et comics ouverte à tous et à toutes au sein de la BUTC.

### > CLUB OENOLOGIE

**Adresse :** Rue Roger Couttolenc - CS 60319  
60203 COMPIÈGNE CEDEX

**E-mail :** [oenologie@assos.utc.fr](mailto:oenologie@assos.utc.fr)

**Site Internet :** <http://assos.utc.fr/oenologie>

**Objet :** Soirées dégustations autour de thèmes particuliers.

## › ESPERANTO UTC - ESN COMPIÈGNE

**Adresse :** Rue Roger Coultolenc - CS 60319  
60203 COMPIÈGNE CEDEX

**E-mail :** [esperanto@assos.utc.fr](mailto:esperanto@assos.utc.fr)

**Site Internet :** <http://assos.utc.fr/esperanto>

**Objet :** Accueil, intégration des étudiants internationaux lors d'échanges de type Erasmus ainsi que la promotion de la mobilité internationale.

## › FIND'UTC

**Adresse :** Rue Roger Coultolenc - CS 60319  
60203 COMPIÈGNE CEDEX

**E-mail :** [simde@assos.utc.fr](mailto:simde@assos.utc.fr)

**Site Internet :** <http://assos.utc.fr/findutc>

**Objet :** Sortir un guide de sorties sur Compiègne fait par des étudiants pour des étudiants.

## › GRAF'HIT

**Adresse :** Rue Roger Coultolenc - CS 60319  
60203 COMPIÈGNE CEDEX

**Tél. :** 03 44 23 46 75

**E-mails :** [antenne@grafhit.net](mailto:antenne@grafhit.net) /  
[grafhit@assos.utc.fr](mailto:grafhit@assos.utc.fr)

**Sites Internet :** [www.grafhit.net](http://www.grafhit.net)  
<http://assos.utc.fr/grafhit>

**Objet :** À l'origine radio étudiante de musiques actuelles qui s'est ouverte à la Ville.

## › LA FOULÉE UTCÉENNE

**Adresse :** Rue Roger Coultolenc - CS 60319  
60203 COMPIÈGNE CEDEX

**E-mail :** [lafouleeutceenne@assos.utc.fr](mailto:lafouleeutceenne@assos.utc.fr)

**Site Internet :** <http://assos.utc.fr/lafouleeutceenne>

**Objet :** Organisation de sorties de courses à pied dans la forêt de Compiègne quotidiennement. Participation aux compétitions de course à pied dans la région Compiégnoise.

## › UTC SPORT

**Adresse :** Rue Roger Coultolenc - CS 60319  
60203 COMPIÈGNE CEDEX

**Lieu de pratique :** Centre de transfert  
Rond point Guy Denielou, 66 avenue de Landshut  
60200 COMPIÈGNE

**Tél. :** 03 44 23 43 49 ou 49 44

**E-mail :** [sport@utc.fr](mailto:sport@utc.fr)

**Site Internet :** <http://sport.utc.fr/doku.php>

**Facebook :** UTC-Sport

**Objet :** Multisports universitaires, entraînements et compétitions.

# Jumelages

## › ASSOCIATION DE JUMELAGE LA CROIX SAINT OUEN - LOSHEIM AM SEE (RFA)

**Siège social :** Association de Jumelage  
Mairie - 65 route Nationale  
60610 LA CROIX SAINT OUEN

**Adresse postale :** 14 rue de Picardie  
60610 LA CROIX SAINT OUEN

**Tél. :** 03 44 91 04 75

**E-mail :** jumelagelacroixsaintouen@sfr.fr

**Site Internet :** jumelagelacroix.blogspot.fr

**Objet :** Echanges culturels et sportifs avec les partenaires de Losheim am See: manifestations culturelles, éducatives, amitié franco-allemande, projets européens.

## › BE TWIN

**Siège social :** Mairie - 60190 LACHELLE

**Adresse :** 4 ruelle des Bonshommes  
60190 LACHELLE

**Tél. :** 03 44 42 00 72

**Site Internet :** www.lachelle.fr

**Objet :** Favoriser et organiser, dans le cadre de la construction de l'Europe, les échanges (culturels, éducatifs et sociaux) entre les village de Lachelle et de Chiddingly (Sussex GB) par le biais de rencontres et séjours. Contribuer à la vie locale et à son animation par l'organisation d'activités récréatives et éducatives.

## › COMITÉ DE JUMELAGE DE CLAIROIX-DORMITZ

**Adresse :** 1 rue du Général de Gaulle  
60280 CLAIROIX

**Tél. :** 03 44 83 29 11

**E-mail :** comitejumelageclairoixdormitz@gmail.com

**Objet :** Promouvoir les échanges entre Clairoix et Dormitz., découvrir un autre pays.

## › COMITÉ DE JUMELAGE DE VERBERIE

**Adresse :** 254 rue des Remparts - 60410 VERBERIE  
**Tél. :** 06 59 12 88 99

**E-mail :** pascalrossignol9@orange.fr

**Site Internet :**

<http://www.comitedejumelagedeverberie.fr>

**Objet :** Jumelage entre Verberie et Rayne en Grande Bretagne.

## › COMPIÈGNE - ARONA

**Siège social :** Mairie de Compiègne  
60200 COMPIÈGNE

**Adresse postale :** 18 rue Joseph Leprince  
60200 COMPIÈGNE

**Tél. :** 03 44 40 09 20

**E-mail :** compiarona@yahoo.fr

**Site Internet :**

<http://compiègne-arona.e-monsite.com>

**Objet :** Promouvoir les échanges entre les deux villes par des rencontres soit en France soit en Italie. Dispenser des cours d'italien. Organiser des sorties culturelles, conférences et voyages.

## › COMPIÈGNE - BURY ST-EDMUNDS

**Siège social :** Mairie de Compiègne  
60200 COMPIÈGNE

**Adresse :** 9 square des Abbesses 60200 COMPIÈGNE

**Tél. :** 03 44 23 00 38

**E-mail :** compiegne.bury@gmail.com

**Site Internet :**

[compiègne-bury-st-edmunds.e-monsite.com](http://compiègne-bury-st-edmunds.e-monsite.com)

**Objet :** Développer des liens entre les 2 villes. Promouvoir la langue et la culture anglaise.

## › COMPIÈGNE - GUIMARÃES

**Siège social :** Hôtel de Ville

Place de l'Hôtel de Ville - 60200 COMPIÈGNE

**Adresse postale :** 8 rue Fournier Sarlovèze  
60200 COMPIÈGNE

**Tél. :** 06 59 57 14 30

**E-mails :** compiegne\_guimaraes@hotmail.com  
npms60200@gmail.com

**Site Internet :**

[www.agglo-compiègne.fr/guimaraes](http://www.agglo-compiègne.fr/guimaraes)

**Facebook :** Association Compiègne-Guimaraes

**Objet :** Dynamiser le partenariat entre les villes par des actions et événements lusophones.

## › COMPIÈGNE - HUY - VIANDEN

**Adresse :** Hôtel de Ville  
60200 COMPIÈGNE

**Permanences :** 73 rue Carnot  
60200 COMPIÈGNE

**Tél. :** 06 11 89 57 32 / 03 44 86 44 22

**E-mail :** lony.flipo@orange.fr

**Objet :** Jumelage.



### › COMPIÈGNE - KYRIAT TIVON

**Adresse :** Hôtel de Ville - B.P. 30009  
60321 COMPIÈGNE Cedex  
**E-mail :** asso.compiegne-tivon@club-internet.fr  
**Site Internet :**  
<http://compiegnekiryattivon.wordpress.com>  
**Objet :** Echanges culturels et sportifs avec la ville jumelle de Kyriat-Tivon.

### › COMPIÈGNE - LANDSHUT

**Siège social :** Place de l'Hôtel de Ville  
60200 COMPIÈGNE  
**Adresse :** 11 rue Saint Fiacre  
60200 COMPIÈGNE  
**Tél. :** 03 44 20 10 18  
**E-mail :** m.bilbault@wanadoo.fr  
**Tél. :** 03 44 20 93 67  
**Site Internet :** [www.compiegne-landshut.eu](http://www.compiegne-landshut.eu)  
**Objet :** Entretenir, encourager tous les contacts avec l'Allemagne, Landshut et développer l'apprentissage de l'allemand.

### › COMPIÈGNE - SHIRAKAWA

**Adresse :** c/o M. Vincent ROUSSEL  
121 rue des Bateliers  
60280 MARGNY-LÈS-COMPIÈGNE  
**Permanences :** Salles annexes de la Mairie  
2 rue de la Surveillance  
60200 COMPIÈGNE  
**E-mail :** compiegne.shirakawa@laposte.net  
**Site Internet :** <http://compiegne.shirakawa.free.fr>  
**Objet :** Faire découvrir la culture japonaise à travers de nombreuses activités ou des relations avec la ville jumelle de Shirakawa.

### › FRANCE /ÉTATS-UNIS - COMPIÈGNE/ RALEIGH

**Adresse :** 2 avenue Napoléon  
60200 COMPIÈGNE  
**Tél. :** 03 44 86 22 56  
**E-mail :** france-etats-unis-compiegne@orange.fr  
**Objet :** Promouvoir les occasions de rencontres sur des thèmes ayant trait aux Etats-Unis. Cours d'anglais.

### › OISE ELBLAG MALBORK

**Adresse :** Hotel de Ville  
60200 COMPIÈGNE  
**Permanences :** 8 rue Fournier Sarlovèze  
60200 COMPIÈGNE  
**Tél. :** 06 72 65 43 99  
**E-mail :** compiegnelblag@yahoo.fr

**Objet :** Relations bi-latérales Compiègne-Elblag (Pologne). Echanges scolaires, sportifs et culturels entre les deux villes. Découvrir la Pologne au travers de la cuisine, des cours de langue et des voyages. Visites de monuments sur Paris, repas dansants.

# Loisirs & Animations

## > AAPPMA DE VERBERIE - LA SAUTRIAUTE

**Siège social :** Mairie de Verberie  
60410 VERBERIE

**Adresse :** 56 route de Senlis - 60800 DUVY

**Tél. :** 06 88 39 22 91

**E-mail :** jean.denaes@free.fr

**Site Internet :** [www.peche-verberie-oise.com](http://www.peche-verberie-oise.com)

**Objet :** Pêche et protection du milieu aquatique.

## > ACCUEIL DES VILLES FRANÇAISES

**Adresse :** 8 rue de la Sous-Préfecture  
60200 COMPIÈGNE

**Tél. :** 03 44 40 33 94

**E-mail :** avfcompiegne@gmail.com

**Site Internet :** <http://avf.asso.fr/fr/compiegne>

**Objet :** Accueillir les nouveaux arrivants et les aider à se constituer un réseau d'amis, en participant à des moments de convivialité et à des activités ludiques, culturelles et sportives.

## > A.GE.FA.C. - MAISON DE LA FAMILLE

**Adresse :** 1 rue de Normandie  
60200 COMPIÈGNE

**Permanences :** Lundi et vendredi de 14h à 17h.  
Mardi, mercredi et jeudi de 9h à 12h et de 14h à 17h.

**Tél. :** 03 44 20 39 26

**E-mail :** agefac@wanadoo.fr

**Site Internet :** [www.maison-famille.fr](http://www.maison-famille.fr)

**Objet :** Activités culturelles et sportives pour adultes et enfants (anglais adultes et enfants, activités sportives dont zumba et pilates, danse classique et jazz, espagnol, dessin, théâtre, ...).

## > ALJE KOUYATE ART ET SPECTACLE VIVANT

**Tél. :** 06 33 00 57 77

**E-mail :** aljekouyate@yahoo.fr

**Objet :** Diffuser et faire connaître l'art, la culture et la musique africaine.

## > AMICALE DE PÊCHE DE COMPIÈGNE

**Adresse :** Mairie de Compiègne - 60200 COMPIÈGNE

**Adresse postale :**

51 square du 6<sup>e</sup> Spahis - 60200 COMPIÈGNE

**Lieux de pratique :** pêche en rivière Oise et Aisne

et en étangs à Braisnes sur Aronde, au Carandeu et Vivier du Grés.

**Tél. :** 06 80 93 46 59

**E-mail :** chdelanef@orange.fr

**Site Internet :** <http://www.peche60.fr>

**Objet :** Promotion et développement du loisir Pêche et Protection du Milieu Aquatique.

## > AMICALE DES ANCIENS CONTI ET SES AMIS

**Adresse :** Résidence les Fauvettes - Appt 5 -  
340 rue de Royaumont 60750 CHOISY-AU-BAC

**Tél. :** 06 14 95 64 19 (Mme Aline TASSIN, secrétaire)

**E-mail :** domic.aline@wanadoo.fr

**Objet :** Organisation de sorties culturelles ou/et de loisirs tels que visites de site, monuments, spectacles.

## > AMICALE DES JOUEURS D'ÉCHECS DE COMPIÈGNE / A.J.E.

**Siège social :** Hôtel de Ville - 60200 COMPIÈGNE

**Adresse postale :** 81 rue de Paris  
60700 SAINT-MARTIN-LONGUEAU

**Lieu de pratique :** Salles annexes de l'Hôtel de Ville, 2 rue de la Surveillance - 60200 COMPIÈGNE

**Tél. :** 03 44 40 02 27

**E-mail :** guyvanpoucke@orange.fr

**Objet :** Promouvoir le jeu d'échecs.

## > AMICALE DES RETRAITÉS (A.D.R.D.C)

**Adresse :** Espace du Puy du Roy,  
5 bis rue Charles Faroux - 60200 COMPIÈGNE

**Permanences :** Jeudi matin de 9h00 à 11h30 (semaine impaire), sauf les jours fériés et les vacances scolaires.

**Tél. :** 06 70 36 04 26

**E-mail :** amicalecompiegne@gmail.com

**Objet :** L'Amicale Des Retraités De Compiègne vise à mener des actions dans les domaines suivants : social, culturel, artistique, touristique et sportif.

## > AMICALE FRANÇO BELGE ET LE MARTINET COMPIÉGNOIS RÉUNIS

**Adresse :** 358 rue de la République  
60280 MARGNY-LÈS-COMPIÈGNE

**Tél. :** 06 87 54 91 89

**E-mail :** gael.boizeau@wanadoo.fr

**Objet :** Concours de pigeons voyageurs.

### › AMICALE TOUTES COLLECTIONS DE COMPIÈGNE

**Adresse :** Hôtel de Ville

BP 30009 - 60321 COMPIÈGNE Cedex

**Lieu de pratique :** Salles Annexes,  
rue de la Surveillance - 60200 COMPIÈGNE

**Tél. :** 06 31 57 16 05

**Objet :** Développer et échanger entre les adhérents toutes collections.

### › AMIS DE L'OISE DU CHEMIN DE FER (A.O.C.F.)

**Siège social :** 63 rue de l'Amiral

60490 RESSONS-SUR-MATZ

**Adresse postale :** 340 rue de Verdun

60280 MARGNY-LÈS-COMPIÈGNE

**Permanences :** Salle Dubillot

Quai du Clos des Roses 60200 COMPIÈGNE

**Tél. :** 06 67 38 79 28 / M. Michel BIDET

**E-mail :** aocf@free.fr

**Facebook :** aocf.compiegne

**Instagram :** aocfcompiegne

**Objet :** Modélisme, photographie et voyages de découverte ferroviaires.

### › ARC EN CIEL

**Adresse :** 1 square Puy du Roy - 60200 COMPIÈGNE

**Permanences :** Mardi et vendredi de 14h à 16h15

**Tél. :** 06 27 86 67 41

**E-mail :** jasmine.tenart@sfr.fr

**Objet :** Activités manuels tricot diamant, broderie, jeux de cartes, loto, gym douce,...

### › ART PRÉSENT

**Adresse :** c/o Musée Antoine Vivenel

2 rue d'Austerlitz 60200 COMPIÈGNE

**Tél. :** 06 84 68 78 40 / 06 82 13 48 50

**E-mail :** artpresent.contact@gmail.com

**Objet :** Arts Présent organise régulièrement des visites, des expositions sur Paris et la région avec conférencier afin de promouvoir les diverses formes d'art contemporain.

### › ASSOCIATION D'ANIMATION À DOMICILE / AAD

**Tél. :** 07 83 66 94 85

**E-mail :** hugogarelvauquet55@gmail.com

**Objet :** Proposer des animations à domicile ou aux salles de l'association pour enfants de 5 à

17 ans qui sont défavorisés ou en situation de handicap léger.

### › ASSOCIATION DE LOISIRS PRÉCLIN

**Adresse :** 3 rue de l'Oise - Appt 63 -  
60200 COMPIÈGNE

**Tél. :** 06 72 03 89 25

**Objet :** Organisation de goûters.  
Manifestations créatives. Anniversaires.

### › ASSOCIATION DES CHASSEURS D'ARMANCOURT

**Adresse :** 257 rue de la Plaine 60880 ARMANCOURT

**Tél. :** 03 44 83 40 11

**Objet :** Chasse.

### › ASSOCIATION DES PINCEAUX CRÉATIFS

**Adresse :** 2 square Bernard Palissy

60200 COMPIÈGNE

**Tél. :** 06 31 50 85 14

**E-mail :** marleticiapt@gmail.com

**Objet :** Peinture sur porcelaine, sur soie, sur tissus.

### › ASSOCIATION FRANÇAISE DES SOLOS (AFS)

**Adresse postale :** 225 rue Pasteur

60320 SAINT-SAUVEUR

**Permanences :** Hôtel Kyriad - 60200 COMPIÈGNE

**Tél. :** 06 85 27 89 05

**E-mail :** francoise.tournay@gmail.com

**Site Internet :** www.asso-des-solos.fr

**Objet :** Permettre à des personnes se retrouvant seules suite à un divorce, une séparation ou un deuil de se re-créer un réseau amical.

### › ASSOCIATION GÉNÉALOGIQUE DE L'OISE - A.GE.OISE

**Adresse :** Salles Saint-Nicolas, 2<sup>e</sup> étage

3, rue Jeanne d'Arc - 60200 COMPIÈGNE

De 14h à 17h45, 1<sup>er</sup> lundi et 3<sup>e</sup> samedi du mois  
sauf juillet et août

**Tél. :** 06 72 86 10 24

**E-mail :** agoise.secretaire@outlook.fr

**Site Internet :** www.agoise.fr

**Objet :** Recherche généalogique.

### › ASSOCIATION MUSICALE DE JAUX

**Adresse :** 219 rue Charles Ladame - 60880 JAUX

**Tél. :** 03 44 23 17 94

**E-mail :** associationmusicalejaux@gmail.com

**Objet :** Ecole de musique. Harmonie.  
Célébration des cérémonies commémoratives  
et concerts.

### › ASSOCIATION NAUTIQUE DU PORT DE JAUX

**Adresse :** Place du 14 Juillet - 60880 JAUX  
**Tél. :** 06 27 24 11 17  
**E-mail :** anpj60@free.fr  
**Site Internet :** www.anpj60.com  
**Objet :** Promouvoir la navigation de plaisance  
fluvial.

### › ASSOCIATION "PHOTO-LOISIRS CLAIROIX"

**Siège social :** Mairie de Clairoix  
1 rue du Général de Gaulle  
60280 CLAIROIX  
**Adresse postale :** 2 rue des Bocquillons  
60280 CLAIROIX  
**E-mail :** tugautlaurent@orange.fr  
**Site Internet :** www.photo-club-clairoix.com  
**Objet :** Apprentissage et maîtrise progressive  
des principes de prise de vue photographique  
avec formations théoriques et mises en pratique.  
Participation à des manifestations culturelles  
axées sur la photographie. Mise en commun  
des photos prises dans le cadre des activités de  
l'association.

### › ASTROCLUB ANDROMÈDE

**Adresse :** Mairie de Lassigny - 60310 LASSIGNY  
**Lieu de pratique :** Château  
Place de la Mairie 60310 LASSIGNY  
**Tél. :** 03 44 43 64 14 / 06 10 63 65 14  
**E-mail :** astroclub.andromede@outlook.fr  
**Site Internet :** www.astroclub-andromede.fr  
**Objet :** L'AstroClub Andromède est un club  
d'astronomie amateur regroupant plus d'une  
quinzaine de passionnés, de tous âges, horizons  
et expériences (du débutant à l'expert).

### › ATELIER THÉÂTRE DE LA VILLE DE COMPIÈGNE

**Adresse :** 4 rue de la Bannière du Roi  
60200 COMPIÈGNE  
**Tél. :** 03 44 40 73 73  
**E-mail :** frederic.morlot@mairie-compiegne.fr  
**Objet :** Enseignement des différentes tech-  
niques de la scène autour de scènes de théâtre  
jouées en juin à l'Espace Jean Legendre et dans  
les festivals de la région.

### › BÉTHISY FESTIF

**Adresse :** Mairie - 84 rue du Docteur Chopinet  
60320 BÉTHISY-SAINT-PIERRE  
**Tél. :** 06 58 48 54 56  
**E-mail :** bethisy.festif@gmail.com  
**Site Internet :** www.bethisyfestif.fr  
**Objet :** Organiser des voyages en circuit ou en  
formule club à l'étranger ou en France.  
Sorties culturelles à la journée ou animations  
culturelles sur la commune. Ateliers couture,  
organisation des Puces des couturières et loisirs  
créatifs.

### › CAPSU'FOLIES COMPIÈGNE

**Siège social :** Mairie de Compiègne  
60200 COMPIÈGNE  
**Adresse postale :** 6 rue du Mesnil  
60350 CUISE LA MOTTE  
**E-mail :** capsufolies-cdp@orange.fr  
**Site Internet :**  
<http://sites.google.com/site/capsufoliescompiegne>  
**Objet :** Echanger entre collectionneurs de capsules  
de champagne.

### › CARPE AMOUR

**Adresse :** 151 rue du 1<sup>er</sup> Septembre  
60280 MARGNY-LÈS-COMPIÈGNE  
**Tél. :** 06 73 97 46 02  
**E-mail :** carpeamour@orange.fr  
**Site Internet :** <http://carpeamour60.jimdo.com>  
**Objet :** Pêche. Loisir et compétition.

### › CENTRE DE RECHERCHE ARCHÉOLOGIQUE DE LA VALLÉE DE L'OISE (CRAVO)

**Adresse :** 17 rue James de Rothschild  
60200 COMPIÈGNE  
**Tél. :** 03 44 23 28 10  
**Site Internet :** www.cravo.org  
**Objet :** Recherche archéologique (archéozoologie  
et carpologie), technique et muséologique.

### › CLUB DANSE DE L'UNION

**Adresse :** 59 rue de Clamart  
BAT 1 APPT 44 - 60200 COMPIÈGNE  
**Tél. :** 07 61 42 60 42 / 06 98 20 74 76  
**E-mail :** dansedelunion@gmail.com  
**Objet :** Team Doll's Cheerleading pompoms girls

### › CLUB DE BRIDGE DE COMPIÈGNE

**Adresse :** 14 rue du Port à Bateaux 60200 COMPIÈGNE

**Tél.** : 03 44 20 68 30

**E-mail** : compiegnebridge@orange.fr

**Site Internet** : www.bridgecompiegne.fr

**Inscriptions, renseignements** :

M. Freddy LALANNE : 06 74 62 49 13

M. Gérard EYSSON : 06 83 07 64 38

**Objet** : Jouer au bridge.

### > CLUB DE L'AMITIÉ

**Adresse** : Foyer Desbordes

105 bis rue Saint-Joseph 60200 COMPIÈGNE

**E-mail** : asso-clubamitie-compiegne@laposte.net

**Objet** : Jeux de cartes, jeux de société, goûter convivial les lundis et jeudis après-midi, mercredi cours de bridge.

### > CLUB D'ÉDUCATION CANINE DE BÉTHISY CECB

**Adresse** : 231 rue Saint-Lazare

60320 BÉTHISY-SAINT-MARTIN

**Tél.** : 06 64 16 07 40

**E-mail** : lefebvrebastien.1@gmail.com

**Objet** : Education canine / mordant pour tous.

### > CLUB DES AÎNÉS

**Adresse** : 286 rue de la République

60280 MARGNY-LÈS-COMPIÈGNE

**E-mail** : lesaines60280@orange.fr

**Objet** : Club des aînés.

### > CLUB MAQUETTES FIGURINES DE COMPIÈGNE

**Adresse** : 173 rue de Verdun

60610 LA CROIX SAINT OUEN

**Permanences** : samedi après-midi de 14h à 18h  
2 Square Bernard Palissy - 60200 COMPIÈGNE

**Tél.** : 06 87 05 72 12

**E-mail** : cmfcompiegne@gmail.com

**Facebook** : AFMCompiegne

**Objet** : Association de maquettisme et modélisme toutes catégories.

### > CLUB OTHENIN DE COMPIÈGNE

**Adresse** : 2 rue Jules Dulac - Quartier Bellicart-Sous-sol église Saint-Eloi 60200 COMPIÈGNE

**E-mail** : dominique.laffittan@wanadoo.fr

**Site Internet** :

<http://clubmicrodecompiegne.e-monsite.com>

**Objet** : Club sportif, artistique et culturel Othenin. Développement de la formation et de la pratique de la micro-informatique.

### > CLUB PHOTO VENETTE

**Adresse** : Médiathèque

100 rue André Mellene - 60280 VENETTE

**Permanences** : Jeudi de 9h à 12h

Réunion hebdomadaire les vendredi à 20h30

**Tél.** : 06 45 72 98 06

**E-mail** : contact@photo-club-venette.com

**Site Internet** : <https://photo-club-venette.com>

**Objet** : Pratique de la photographie, formation à la photographie, participation aux concours photographique nationaux et internationaux. Organisation d'expositions.

### > CLUB SOLEIL D'AUTOMNE

**Siège social** : Mairie de Choisy-au-Bac

2 rue de l'Aigle 60750 CHOISY-AU-BAC

**Permanences** : Salle multifonction

60750 CHOISY-AU-BAC

**Tél.** : 03 44 85 21 78 / 06 81 20 89 28

**E-mail** : vallard.jl@hotmail.fr

**Objet** : Réunir les séniors pour participer aux diverses activités du club.

### > COMITÉ DES FÊTES DE LA CROIX SAINT OUEN

**Siège social** : Mairie de La Croix Saint Ouen

65 route Nationale - 60610 LA CROIX SAINT OUEN

**Adresse postale** : 23 rue des veneurs

60610 LA CROIX SAINT OUEN

**Tél.** : 06 75 04 18 53

**E-mail** : cocu.jean-claude@neuf.fr

**Objet** : Culture et loisirs, animations.

### > COMITÉ DES FÊTES LE MEUX

**Adresse** : Mairie de Le Meux

68 rue de la République - 60880 LE MEUX

**E-mail** : florence.blanc2@wanadoo.fr

**Objet** : Animations culturelles, sportives et festives dans la commune.

### > COMITÉ DES FÊTES DE VERBERIE

**Adresse** : Mairie de Verberie

13 rue Juliette Adam - 60410 VERBERIE

**E-mail** : comitedesfetesverberie@yahoo.com

**Objet** : Animations culturelles et festives de la ville.

### > COMPIÈGNE AUTOMNE

**Adresse** : 22 rue de la Justice - 60200 COMPIÈGNE

**Tél.** : 03 44 23 69 74

**E-mail** : animatrices.geriatric@ch-compiegnenoyon.fr



**Objet :** Organiser, promouvoir et favoriser toutes les manifestations de la vie sociale dans les établissements et services des personnes âgées, et notamment les activités de loisirs, physiques et culturelles, le travail thérapeutique, les échanges et la vie institutionnelles en faveur des personnes âgées. Mettre en place, pour y parvenir, les moyens laissant le maximum d'initiative et de pouvoir de décision aux résidents.

### > COMPIÈGNE ÉDUCATION CANINE

**Permanences :** Square de la Scierie  
2 avenue de l'Armistice  
60200 COMPIÈGNE

**Tél. :** 03 44 40 30 71 / 06 25 55 03 28

**E-mail :** cec60200@orange.fr

**Site Internet :** www.cec60200.com

**Objet :** Éducation familiale des chiens, école du chiot, agility, obérythmée, obéissance, cross canin, attelage,...

### > COMPIÈGNE PÊCHE COMPÉTITION

**Siège social :** Mairie de Compiègne  
Place de l'Hôtel de Ville  
60200 COMPIÈGNE

**Adresse :** 108 avenue des déportés  
60600 CLERMONT

**Tél. :** 06 22 60 76 19

**E-mail :** compiegnepechecompetition60@orange.fr

**Objet :** Pratique de la pêche de compétition.

### > COMPIÈGNE YACHT CLUB

**Adresse :** Port de Plaisance  
6 rue de l'Estacade  
60200 COMPIÈGNE

**E-mail :** portdeplaisancecompiegne@gmail.com

**Tél. :** 06 74 70 49 02

**Objet :** Développement du tourisme fluvial.

### > COUNTRY FOR YOU

**Siège social :** 2 rue de l'Aigle  
60750 CHOISY-AU-BAC

**Adresse postale :** 41 rue Jean Jaurès  
60150 THOUROTTE

**Lieu de pratique :**

Salle des Linières de Choisy-au-Bac  
Square A. Malraux

Rue Sergenteret - 60750 CHOISY-AU-BAC

**Tél. :** 06 30 39 50 91 Mme Patricia GODARD

**E-mail :** countryforyou60@yahoo.fr

**Objet :** Apprentissage de danse country et line danse tous niveaux.

### > CVMARC CLUB VIDÉO ET MULTIMÉDIA DE L'AGGLOMÉRATION DE LA RÉGION DE COMPIÈGNE

**Adresse :** 75 rue Carnot 60200 COMPIÈGNE

**Permanences :** Espace du Puy du Roy  
Rue Charles Faroux - 1<sup>er</sup> étage 60200 COMPIÈGNE

**Tél. :** 06 79 57 32 33

**E-mail :** contact@cvmarc.fr

**Site Internet :** www.cvmarc.fr

**Objet :** Rassembler les vidéastes amateurs du Compiégnois qui désirent :

- se perfectionner aux techniques de prises de vues ainsi qu'au montage et à la sonorisation de leurs films
- participer à des tournages de films en mode REGIE.

### > DANSONS NOS DIFFÉRENCES

**Adresse :** 385 boulevard de la 1<sup>ère</sup> armée  
60280 MARGNY-LÈS-COMPIÈGNE

**Tél. :** 06 32 76 60 89

**E-mail :** huguesdv@hotmail.com

**Objet :** Découverte, pratique et émulation par la danse ainsi que par toutes les activités en lien avec le rythme et la musique.

Danse pour les personnes en situation de handicap et personnes âgées.

### > ECO'LOGIS

**Adresse :** 24 avenue de la Marne 60200 COMPIÈGNE

**Permanences :** Accueil sur inscription / RDV

**Tél. :** 03 44 67 21 84

**E-mail :** ecologis@aiivs60.org

**Site Internet :** https://www.tandem-immobilier60.fr  
> rubrique eco'Logis

**Objet :** Propose des animations gratuites, ludiques, pédagogiques en lien avec le logement.

### > ÉCLAIREUSES ET ÉCLAIREURS DE FRANCE

**Adresse :** Maison Forestière de la Pépinière  
2 avenue de l'Armistice 60200 COMPIÈGNE

**E-mail :** sv-compiegne@eedf.asso.fr

**Site Internet :** www.eedf.fr

**Objet :** Séjours de vacances : stages BAFA/BAFD.

### > ENSEMBLE CHŒUR À CŒUR

**Adresse :** 7 rue Edouard Branly 60200 COMPIÈGNE

**Tél. :** 06 84 74 64 97

**E-mail :** jeanmariecorp@hotmail.fr

**Objet :** Se faire plaisir par le chant choral.

## › FÉDÉRATION DE L'OISE POUR LA PÊCHE ET LA PROTECTION DU MILIEU AQUATIQUE

**Adresse :** 28 rue Jules Méline  
60200 COMPIÈGNE

**Tél. :** 03 44 40 46 41 / 06 10 80 59 99

**E-mail :** fedepecheoise@orange.fr

**Site Internet :** www.peche60.fr

**Objet :** Développement durable de la pêche amateur, mise en oeuvre d'actions de promotion du loisir pêche, protection du milieu aquatique, mise en valeur et surveillance du domaine piscicole.

## › FESTIVITÉS VALMONTOISES

**Siège social :** 12 clos Châtelaine  
60410 SAINT VAAST DE LONGMONT

**Adresse :** M. et Mme BOUTEILLE,  
5 rue Pierre Madame

60410 SAINT VAAST DE LONGMONT

**Tél. :** 06 52 20 64 01

**E-mail :** festivites.valmontoise@gmail.com

**Site Internet :** www.fvstvaast.blogspot.fr

**Objet :** Organiser des manifestations dans les domaines de l'animation et des loisirs dans la commune de Saint Vaast de Longmont.

## › FÊTES RÉPUBLICAINES

**Siège social :** 10 place de la Croix Blanche  
60200 COMPIÈGNE

**Tél. :** 06 45 15 42 09

**E-mail :** christiancompiegne@hotmail.com

**Objet :** Organisation de festivités populaires à Compiègne.

## › FOIRE AUX FROMAGES ET AUX VINS

**Adresse :** 4 rue de la Sous-Préfecture  
60200 COMPIÈGNE

**Tél. :** 06 07 19 37 06

**Objet :** Promouvoir et défendre les fromages et vins de France.

## › FOYER CLUB SOIRON

**Adresse :** 1 rue du Four  
Résidence Jean Lefort  
60200 COMPIÈGNE

**Tél. :** 06 88 28 48 03

**E-mails :** francoise.gimeno@orange.fr  
club.soiron@gmail.com

**Site Internet :** clubsoiron.canalblog.com

**Objet :** Animations pour le 3<sup>e</sup> âge, jeux, cartes, sorties culturelles, spectacles, repas trimestriels...

## › FRANCE PATCHWORK - OISE

**Siège social :** 18 rue de l'Exposition  
75007 PARIS

**Adresse postale et permanences :**

Mme B. PERRIN - 84 boulevard des Etats-Unis  
60200 COMPIÈGNE

**Tél. :** 06 73 41 30 58 / 06 64 54 25 73

**E-mail :** rbkperrin@orange.fr

**Site Internet :** <http://echospatchs60.canalblog.com>

**Objet :** Art textile - Patchwork.

## › GROUPE AQUARIOPHILE COMPIÉGNOIS (G.A.C.)

**Adresse postale :** 1 ter square M-L Delaidde  
60200 COMPIÈGNE

**Permanences :** Espace du Puy du Roy  
1<sup>er</sup> étage - 5 bis rue Charles Faroux  
60200 COMPIÈGNE

Le vendredi soir de 18h à 20h.

Réunion le 3<sup>e</sup> vendredi de chaque mois.

**Tél. :** 03 44 86 52 46

**Objet :** Offrir des bacs pour exprimer ses passions et talents sans envahir son chez soi, échanger avec les adhérents, tenter des reproductions. Disposer de plantes et souches de poissons pour diversifier le contenu de ses bacs.

## › GROUPEMENT DES AMATEURS DE VÉHICULES ANCIENS DE PICARDIE - GAVAP

**Adresse :** M. André BOEUF

408 rue de Sanvic - 60310 PLESSIS DE ROYE

**E-mail :** gavap.auto@gmail.com

**Site Internet :** www.gavap.fr

**Objet :** Regrouper les possesseurs de véhicules anciens (de plus de 30 ans) pour des randonnées en Picardie.

## › GROUPEMENT DES CHASSEURS DE BÉTHISY-SAINT-MARTIN

**Adresse :** 153 rue Gustave Balny  
60320 BÉTHISY-SAINT-MARTIN

**Tél. :** 06 74 51 17 87

**E-mail :** david.pitois@sfr.fr

**Objet :** Chasse et ramassage de déchets sur le territoire communal.

## › GROUPEMENT DES CHASSEURS DE SAINTINES

**Siège social :** Mairie de Saintines  
2 place Foch - 60410 SAINTINES

**Adresse :** 628 rue Joliot Curie 60410 SAINTINES

**Tél.** : 03 44 40 53 51 / 06 12 23 58 54

**E-mail** : pvlahoche@orange.fr

**Objet** : Chasse, aménagement du territoire, piégeage, régulation des nuisibles, nettoyage, élagage.

### › GROUPEMENT PHILATÉLIQUE DE COMPIÈGNE

**Siège social** : Mairie de Compiègne  
Place de l'Hôtel de Ville - 60200 COMPIÈGNE

**Adresse** : Chez M. CHAUDRON  
8 bis rue Glacière - 60200 COMPIÈGNE

**Permanences** : rue de la surveillance  
60200 COMPIÈGNE

**Tél.** : 03 44 20 12 78 / 06 83 45 92 58

**Objet** : Collection de timbres et cartes postales. Débats, échanges sur le thème de la philatélie.

### › HANGAR 47

**Adresse** : Aérodrome de Margny-lès-Compiègne  
2085 Avenue Octave Butin

60280 MARGNY-LES-COMPIÈGNE

**Tél.** : 06 30 23 39 73

**E-mail** : associationhangar47@gmail.com

**Objet** : Préserver, restaurer, entretenir et maintenir en état le patrimoine aéronautique et industriel.

Participer à la transmission des connaissances et du savoir faire associé, en particulier dans le cadre des métiers de l'aéronautique et des formations professionnelles indispensables à la mise en œuvre de ce patrimoine. Présenter et faire connaître ce patrimoine dans le cadre de manifestations et événements publics ou privés. Promouvoir dans les médias la préservation du patrimoine aéronautique. Faciliter les relations entre les divers organismes français ou étrangers œuvrant à la préservation de ce patrimoine.

### › HOME CULTURE COMPIÉGNOISE

**Adresse** : 17 rue Winston Churchill  
60200 COMPIÈGNE

**Tél.** : 06 61 73 50 17

**E-mail** : amanuby@orange.fr

**Objet** : Renforcement des liens entre les habitants de Compiègne notamment grâce à l'entraide, l'accompagnement au développement de soi et l'échange entre les personnes. Pour ce faire, elle met en œuvre toutes actions permettant de mener à bien sa vocation dont, notamment le salon bien-être consacré aux développements personnels. L'association est laïque et apolitique.

### IDIOMA

**Adresse** : 37 rue Jean Jaurès  
60410 VERBERIE

**Tél.** : 06 04 42 69 80

**E-mail** : idioma.association@gmail.com

**Objet** : Cafés polyglottes pour converser en anglais, espagnol, italien.

### › JANVILLE S'ANIME

**Adresse** : 6 bis rue Michel Edvire  
60150 JANVILLE

**Tél.** : 07 60 52 62 40

**E-mail** : janville.sanime@gmail.com

**Facebook** :

<https://www.facebook.com/Janville-Sanime>

**Objet** : Animer la commune de Janville en créant des événements culturels, festifs ou gourmands.

### › JOUONS À COMPIÈGNE

**Adresse** : 16 rue Georges Charpak  
60200 COMPIÈGNE

**Tél.** : 07 89 35 23 63

**E-mail** : contact@jouonsacompiègne.fr

**Site Internet** : [www.jouonsacompiègne.fr](http://www.jouonsacompiègne.fr)

**Objet** : Réunir des joueurs de jeux de société, promouvoir le jeu de société.

### › L'ATELIER DU NUMÉRIQUE

**Siège social et adresse postale** :

74 rue de la République - 60280 VENETTE

**Tél.** : 06 22 14 94 65

**E-mail** : [latelierdunumerique@laposte.net](mailto:latelierdunumerique@laposte.net)

**Site Internet** : <http://latelierdunumerique.info>

**Objet** : Former aux usages du numérique, rechercher et créer des outils numériques, vendre des outils numériques créés sous le label "CMAgestion".

### › LA COLLECTIONNOISE

**Siège social et Permanences** :

Salles Saint Nicolas

2 rue du Grand Ferré - 60200 COMPIÈGNE

**Adresse postale** :

29 rue de Soissons - 60200 COMPIÈGNE

**Tél.** : 03 44 40 14 71

**E-mail** : [brigittebernardhutin@orange.fr](mailto:brigittebernardhutin@orange.fr)

**Objet** : Réunir, dans le but de recherche et de souvenir, tous les collectionneurs de la région de l'Oise.

### › LA JOIE DES GOSSÉS

**Adresse** : Square des Acacias

1, rue Fleurie - 60200 COMPIÈGNE

**Tél.** : 03 44 20 37 37 **Fax** : 03 44 86 61 65

**E-mail** : [lajoiedesgosses@wanadoo.fr](mailto:lajoiedesgosses@wanadoo.fr)

### Site Internet :

<http://lajoiedesgosses.monsite-orange.fr>

**Facebook :** @lajoiedesgossesvacances

**Objet :** Organisation de séjours de vacances à caractère éducatif pour les enfants et adolescents.

### > LA MAIN CRÉATIVE

**Siège social :** Mairie de Clairoix

Rue du Général de Gaulle - 60280 CLAIROIX

**Adresse postale :** 30 rue Jules Dulas  
60200 COMPIÈGNE

**Permanences :** 4 rue de Flandre  
60280 CLAIROIX

**Tél. :** 06 17 88 61 24

**E-mail :** lamaincreative@yahoo.fr

**Objet :** Loisirs créatifs pour enfants et adultes sur tous supports et matières dont de recyclage.

### > LE BORD DE L'EAU

**Adresse :** En partenariat avec la Compagnie l'Acte Théâtral, 309 Chemin de Halage  
60280 MARGNY-LÈS-COMPIÈGNE

**Tél. :** 06 51 28 95 16

**E-mail :** assolebdo@gmail.com

**Facebook :** Le Bord de l'Eau

**Objet :** Animer le lieu dit "Le Bord de l'Eau" dans un cadre récréatif, de loisir et participer à la cohésion territoriale.

### > LE CERCLE DES MACHINES VOLANTES

**Adresse :** Aérodrome de Compiègne (LFAD)  
2289 avenue Octave Butin  
60280 MARGNY-LÈS-COMPIÈGNE

**Tél. :** 06 35 43 15 80

**E-mail :** col\_fred1@hotmail.com

**Site Internet :** [www.cercledesmachinesvolantes.com](http://www.cercledesmachinesvolantes.com)

**Facebook :** Le cercle des machines volantes

**Objet :** Restauration et maintien en état d'avions anciens.

### > LE CORPS À VIVRE PICARDIE - VALOIS

**Adresse postale :** M. David AUTHIÉ,  
8 rue du Liège 75009 PARIS

**Permanences :** Espace du Puy du Roy - Salle B.  
rue Charles Faroux - 60200 COMPIÈGNE

**Tél. :** 01 40 82 91 95 / 06 11 82 66 18

**E-mail :** authiea@aol.com

**Site Internet :** [www.lecorpsavivre.com](http://www.lecorpsavivre.com)

**Objet :** Proposer des ateliers hebdomadaires de développement personnel et de mieux être.

### > LE DAMIER COMPIÉGNOIS

**Siège social :** Mairie de Compiègne  
60200 COMPIÈGNE

**Adresse postale :** 97 rue de la Victoire  
60280 MARGNY-LÈS-COMPIÈGNE

**Permanences :** Salles annexes de la Mairie  
2 rue de la Surveillance (salle n°2) 60200 COMPIÈGNE

**Tél. :** 03 44 90 01 08

**E-mail :** sergeminiaux@gmail.com

**Site Internet :**

[www.damiercompiegnois.sportsregions.fr](http://www.damiercompiegnois.sportsregions.fr)

**Objet :** Initiation au jeu de dames pour les scolaires, compétitions de Club et de Ligue pour jeunes et adultes.

### > LE DÉFI DU VIADUC

**Adresse :** 7 rue de Verdun - 60150 LE PLESSIS BRION  
**Tél. :** 06 79 52 08 17

**E-mail :** le-defi-du-viaduc@orange.fr

**Objet :** Promouvoir et organiser tous types d'évènements sportifs, festifs, conviviaux et d'actions favorisant le développement d'activités sportives et ludiques.

### > LE LOUP PRODUCTION

**Siège Social :** 9, rue Devin de Graville  
60150 LONGUEIL-ANNEL

**Adresse :** 15, rue de la poste - 60280 CLAIROIX

**Permanences :** Samedi - 14h/18h (sur RDV)

**Tél. :** 06 61 71 77 04

**E-mail :** contact@leloup-prod.com

**Site Internet :** <http://www.leloup-prod.com>

**Objet :** Pratique et enseignement d'activités éducatives et sociales dans le domaine de la jeunesse et de l'éducation populaire sous les formes : artistiques, culturelles, sportives et ludiques.

Son but est de participer à l'insertion, à l'éducation, à la prévention, et de favoriser l'interculturalité et l'intergénérationnel, sur le plan régional.

### > LE SCHAKO

**Adresse :** 1 rue de Champagne 60200 COMPIÈGNE  
**Tél. :** 03 44 23 38 50

**Objet :** Collection d'armes et des souvenirs anciens.

### > LES ATELIERS AUTOUR DU FIL

**Adresse :** 3 avenue Georges Clémenceau  
60200 COMPIÈGNE

**Tél. :** 06 80 57 97 20

**Objet :** Cours dispensés. Couture. Patchwork. Cartonnage. Tricot. Broderie.



## › LES CHEVALETS MARGNOTINS ATELIERS D'ARTS

**Siège Social :** Parc de la Mairie  
60280 MARGNY-LÈS-COMPIÈGNE

### **Contact et adresse postale :**

M. Jean-Jacques de MYTTENAERE  
212 rue de Verdun 60280 MARGNY-LÈS-COMPIÈGNE

**Permanences :** Parc de la Mairie  
60280 MARGNY-LÈS-COMPIÈGNE

**Tél. :** 06 22 10 00 86

**E-mail :** leschevaletsmargnotins@gmail.com

### **Site Internet :**

<http://chevaletsmargnotins.e-monsite.com>

**Objet :** Atelier de peinture et de poterie / émaillage.

## › LES DEMOISELLES DE COMPIÈGNE

**Adresse postale :** 16 rue des Domeliers  
60200 COMPIÈGNE

**Tél. :** 06 63 47 71 63

**E-mail :** lesdemoisellesdecompiegne@gmail.com

**Permanences :** Du lundi au vendredi de 10h à 17h

**Objet :** Organisation d'événements de type marché, salons ou autre pour mettre en avant l'artisanat local.

## › LES MINI DE COMPIÈGNE

**Adresse postale :** 13 rue Rhin et Danube  
60200 COMPIÈGNE

**Tél. :** 06 81 53 50 59

**E-mail :** lesminidecompiegne@gmail.com

**Objet :** Promouvoir les événements autour de l'Austin mini.

## › LES PETITES CROIX DE LA CROIX SAINT OUEN

**Siège social :** Mairie de La Croix Saint Ouen  
65 route Nationale 60610 LA CROIX SAINT OUEN

**Adresse postale :** Mme Corinne GUTIERREZ  
250 rue des Haies Quitteaux  
60310 PLESSIER DE ROYE

**Permanences :** MCA - Maison Culturelle des Associatives - Salle 1 - Rue Ferdinand Meunier  
60610 LA CROIX SAINT OUEN

**Tél. :** 06 89 24 68 37

**E-mail :** lespetitescroixdelacroix@orange.fr

**Objet :** Association de broderie aux points comptés et partage des loisirs créatifs autour du fils.

## › LES TRÉTEAUX COSACIENS

**Adresse :** 335 avenue Léo Delibes  
60750 CHOISY-AU-BAC

**Tél. :** 03 44 40 47 93

**E-mail :** lamort.monique@yahoo.fr

**Objet :** Théâtre (Adultes - Enfants)

Ateliers créatifs : cartonnage-couture-tricot...

## › LÉO LAGRANGE SERVICE LOISIRS ÉDUCATIFS

**Adresse :** 200 rue Louis Gracin  
60280 MARGNY-LÈS-COMPIÈGNE

**Tél. :** 07 86 68 64 77 / 03 44 36 00 26

**E-mail :** secretariat.margny@leolagrange.org

**Site Internet :** <https://slemargnyleolagrange.org/>

**Permanences :** Lundi, mardi, jeudi et vendredi de 8h30 à 12h et de 13h30 à 17h, le mercredi de 13h30 à 17h

194 rue Louis Gracin

60280 MARGNY-LÈS-COMPIÈGNE

**Objet :** Le Service Loisirs Éducatifs, géré par la Fédération Léo Lagrange, est gestionnaire de l'ensemble des activités péri et extrascolaires pour l'enfance (3-10 ans) et la jeunesse (11-17 ans) sur la ville de Margny-Lès-Compiègne. Activités: périscolaire, mercredis, vacances, séjours, international.

## › LUSITANOS DE COMPIÈGNE

**Adresse :** Chez Mr DOS SANTOS  
7 rue Michel Edvire - 60150 JANVILLE

**Permanences :** La Lusitane

Square de la Scierie - 60200 COMPIÈGNE

**Tél. :** 06 24 76 79 27

**E-mail :** lusitanosdecompiegne@yahoo.fr

**Facebook :** lusitanos de compiegne

**Objet :** Danses folkloriques portugaises.

## › MAISON DES JEUNES ET DE LA CULTURE - MJC

**Adresse :** Château d'Aramont  
1 rue Sainte Pierre - 60410 VERBERIE

**Tél. :** 03 44 40 90 69

**E-mail :** mjc-verberie@wanadoo.fr

**Site Internet :** [mjcverberie.fr](http://mjcverberie.fr)

**Objet :** Association socio-culturelle, périscolaire, ateliers.

## › MARGNY SPORTS ET LOISIRS

**Siège social :** Mairie de Margny-lès-Compiègne  
117 avenue Octave Butin  
60280 MARGNY-LÈS-COMPIÈGNE

**Adresse postale :** 137 rue de la Vieille Montagne  
60280 MARGNY-LÈS-COMPIÈGNE

**Lieux de pratique :** Margny-lès-Compiègne :



Gymnastique, Fitness, Relaxation, qi-gong, yoga, scrabble, tricot - Le Meux : gymnastique

**Tél. :** 06 75 51 06 72

**E-mail :** msl.dirigeant@gmail.com

**Site Internet :**

assomsl.wixsite.com/margnysportsloisirs

**Facebook :** Asso MSL

**Objet :** Proposer des activités sportives et culturelles.

### › MÉDITATION SPONTANÉE

**Siège social et adresse :**

30 rue Clos de l'Abbaye

60113 MONCHY-HUMIÈRES

**Contact :** Béatrice BOUSSOUIRA

30 rue Clos de l'Abbaye

60113 MONCHY-HUMIÈRES

**Tél. :** 06 98 74 31 01

**E-mail :** meditationspontanee60@gmail.com

**Site Internet :** www.yogacompiègne.fr

**Objet :** Découvrir la paix à l'intérieur de soi, par le biais de la méditation. Se connaître soi-même pour mieux appréhender le monde. Apprendre à méditer chez soi et dans les cours collectifs, pour améliorer son état mental, émotionnel et sa santé.

### › NAR & CO

**Adresse :** 6 rue Henri

60750 CHOISY-AU-BAC

**Tél. :** 06 11 54 17 75

**E-mail :** contact.narandco@gmail.com

**Objet :** Soutenir la pratique d'activités de création artistique.

### › N'JI ASSOCIATION

**Adresse :** Résidence Villa Impériale

8 place du Général de Gaulle

60200 COMPIÈGNE

**Tél. :** 06 19 56 66 05

**E-mail :** njcash@orange.fr

**Objet :** Echanges sociaux et culturels.

### › NICOLOISIRS

**Siège social :** Mairie de La Croix Saint Ouen

65 rue Nationale - 60610 LA CROIX SAINT OUEN

**Adresse postale :** 5 rue de Picardie

60610 LA CROIX SAINT OUEN

**Permanences :** Maison des Associations de La Croix Saint Ouen

60610 LA CROIX SAINT OUEN

**Tél. :** 03 44 91 16 86

**E-mail :** valerie.sajet@gmail.com

**Objet :** Création d'articles de cartonnage et peinture sur porcelaine.

### › PHOTO VIDÉO CLUB COMPIÈGNE - P.V.C.C.

**Adresse :** 2 rue du Grand Ferré - 60200 COMPIÈGNE

**Tél. :** 06 50 09 43 57

**E-mail :** pvcc.contact@gmail.com

**Site Internet :** www.amateurphoto.fr/pvcc

**Facebook :** PVCC - Photo Vidéo Club de Compiègne

**Objet :** Promouvoir et développer l'art de la photographie.

### › PRO VIE DANSE

**Adresse :** Espace culturel Marcel Hervé

60610 LA CROIX SAINT OUEN

**Permanences :** Les vendredis à partir de 19h30

**Tél. :** 06 72 28 82 52

**E-mail :** proviedanse.lacroix@yahoo.com

**Site Internet :** www.danseacompiègne.fr

**Objet :** Pratiquer et encourager la pratique de la danse de salon, proposer des entraînements, des soirées et après-midi dansants ainsi que des stages de danses.

### › SAINT-JEAN-AUX-BOIS ET LES FÊTES

**Adresse :** Mairie de Saint-Jean-aux-Bois

Grande Cour

60350 SAINT-JEAN-AUX-BOIS

**E-mail :** association.saintjean.fetes@gmail.com

**Objet :** Organisation des fêtes, activités et animations diverses.

### › SAINT MARTIN LOISIRS

**Siège social :**

Mairie de BÉTHISY-SAINT-MARTIN

149 rue Saint-Lazare

60320 BÉTHISY-SAINT-MARTIN

**Permanences :** Salle des Fêtes

60320 BÉTHISY-SAINT-MARTIN

**Tél. :** 03 44 39 66 81 / 06 89 20 55 82

**E-mail :** patrice\_la6@hotmail.fr

**Objet :** Organisation de lotos et de repas.

### › SCOUTS UNITAIRES DE FRANCE - GROUPE SAINT-PAUL

**Secteur Compiègne / Pont Sainte-Maxence / Senlis**

**Siège social :**

81 avenue de la République 92120 Montrouge

**Tél. :** 06 62 07 71 77

**E-mail :** pontstemaxence@scouts-unitaires.org

**Site Internet :** [www.scouts-unitaires.org](http://www.scouts-unitaires.org)

**Objet :** Mouvement de jeunesse de scoutisme catholique. Découverte par le jeu de la nature, de la vie en communauté, développement du sens de débrouillardise.

Activités encadrées par des jeunes de 18 à 25 ans. Groupes de Louveteaux âgés de 8 à 12 ans, de jeannettes âgées de 8 à 12 ans, de guides âgées de 12 à 17 ans et de marins âgés de 12 à 17 ans.

## ➤ SCOUTS ET GUIDES DE FRANCE

**Siège social et Permanences :**

11 avenue de la Résistance  
60200 COMPIÈGNE

**Adresse :** M. Romain SONNTAG  
621 avenue Octave Butin  
60280 MARGNY-LÈS-COMPIÈGNE

**Tél. :** 07 81 51 35 80

**Site Internet :**

<http://sgdfcompiegne.wordpress.com>

**Objet :** Promouvoir le développement des jeunes à travers le jeu et la découverte des autres.

## ➤ SCOUTS ET GUIDES DE FRANCE - GROUPE VAL D'AUTOMNE

**Adresse :** 29 rue de la Vieille Meute  
60610 LA CROIX SAINT OUEN

**Permanences :**

Local Scouts et Guides de France  
53 rue Pasteur

60610 LA CROIX SAINT OUEN

**Tél. :** Mme Claire BERRIER : 06 20 54 31 99

**E-mail :** [sgdf.valdautomne@gmail.com](mailto:sgdf.valdautomne@gmail.com)

**Site Internet :**

<https://blogs.sgdf.fr/val-d-automne-la-croix-st-ouen>

**Objet :** Contribuer à l'éducation des enfants et des jeunes et à leur engagement dans la vie sociale selon les buts, les principes et les méthodes du scoutisme. De 6 à 21 ans.

## ➤ SCRABBLE CLUB COMPIÉGNOIS

**Siège Social :** Hôtel de Ville  
60200 COMPIÈGNE

**Lieu de pratique :** 2 rue de la Surveillance  
Salle n°4 - 60200 COMPIÈGNE

**Permanences :** Lundi et mercredi de 13h30 à 17h

**Tél. :** 06 88 22 82 15

**E-mail :** [chrisledoux@orange.fr](mailto:chrisledoux@orange.fr)

**Objet :** Développer la pratique du jeu de scrabble, promouvoir ce jeu.

## ➤ SOCIÉTÉ COMMUNALE DE CHASSE DE CLAIROIX

**Siège social :** Mairie de Clairoux - 60280 CLAIROIX

**Adresse postale et contact :**

M. Philippe RIGAUT

23 rue du Moulin Bacot - 60280 CLAIROIX

**Tél. :** 03 44 90 08 24

**E-mail :** [philippe.rigaut4@wanadoo.fr](mailto:philippe.rigaut4@wanadoo.fr)

**Site Internet :** [www.clairoix.fr](http://www.clairoix.fr)

**Objet :** Pratique de la chasse.

## ➤ TANGO PÉNICHES

**Adresse postale :**

151 rue du Ruisseau - 60190 RÉMY

**Permanences :** Mercredi 20h-22h

Centre de rencontre Bellicart

Rue de la Bannière du Roi - 60200 COMPIÈGNE

**Tél. :** 06 28 52 63 99

**Email :** [tangopenichescompiegne@orange.fr](mailto:tangopenichescompiegne@orange.fr)

**Objet :** Ateliers de tango, valse argentine et milonga.

## ➤ VA ! LE LONGMONT, NOTRE CAMPAGNE

**Adresse :** 34 clos Chatelaine

60410 SAINT-VAAST-DE-LONGMONT

**Tél. :** 03 44 40 59 83

**E-mail :** [g\\_pradeloux@orange.fr](mailto:g_pradeloux@orange.fr)

**Objet :** Animations diverses dans la commune.

## ➤ VACANCES ET FAMILLES PICARDIE

**Adresse :** 2 rue de Marl 60100 CREIL

**Permanences :** Salle 2 de l'annexe de l'Hôtel de Ville. 2 rue de la Surveillance - 60200 COMPIÈGNE

**Tél. :** 03 44 24 50 55

**E-mail :** [asso.picardie@vacancesetfamilles.org](mailto:asso.picardie@vacancesetfamilles.org)

**Site Internet :** [www.vacancesetfamilles.fr](http://www.vacancesetfamilles.fr)

**Objet :** Permettre au plus grand nombre d'accéder aux vacances, aux loisirs et à la culture. Mettre en place des projets vacances avec tout l'accompagnement qui va avec.

## ➤ VIVONS À LA VICTOIRE

**Permanences :** Les samedis de 14h à 17h, sauf jours fériés. Annexe 2 du Centre de rencontres (sur le côté de la grande salle)

**E-mail :** [asso.lavictoire@laposte.net](mailto:asso.lavictoire@laposte.net)

**Facebook :**

<https://www.facebook.com/vivons.a.lavictoire>

**Objet :** Partages et échanges de savoirs, d'idées, sorties et manifestations, activités créatives manuelles.

# Mémoire & Souvenir patriotique

## > 136<sup>e</sup> SECTION DES MÉDAILLÉS MILITAIRES DE LA SOCIÉTÉ NATIONALE D'ENTRAIDE DE LA MÉDAILLE MILITAIRE

**Adresse :** 56 rue de l'École - 60880 ARMANCOURT  
**Tél. :** 03 44 83 49 59 / 06 19 85 50 93

**Permanences :** Tous les 1<sup>er</sup> lundi de chaque mois sauf juillet, août et septembre  
2<sup>e</sup> étage des salles Saint-Nicolas  
60200 COMPIÈGNE

**Contact :** 03 44 76 97 52

**E-mail :** francis.berquez@wanadoo.fr

**Objet :** Resserrer les liens de solidarité qui doivent unir tous les décorés de la Médaille Militaire, leur accorder des secours exceptionnels pour les besoins urgents.

## > AMICALE DES ANCIENS DÉPORTÉS A NEU-STASSFURT

**Adresse :** Mme Michèle HERBIN VIGNY  
15 rue Louis Bouland 60350 COULOISY  
**Tél. :** 03 44 85 74 67

**Objet :** Maintien de ce que fut le commando de Stassfurt ; promouvoir entre ses membres la solidarité, l'entraide et le secours afin de maintenir la cohésion.

## > AMICALE DES ANCIENS MARINS DE COMPIÈGNE

**Siège social et Permanences :**  
5 rue du Docteur Roux - 60200 COMPIÈGNE  
**Adresse postale :** 143 rue Jean Jaurès  
60610 LA CROIX SAINT OUEN  
**Tél. :** 06 45 71 55 31

**Contact :** M. Laurent PAGET : 06 30 56 55 94

**E-mail :** paget\_laurent@yahoo.fr

**Objet :** Resserrer les liens entre toutes les marines. Manifestations diverses, voyages avec pour but le bord de mer et tout ce qui se rapproche de l'esprit marine.

## > ASSOCIATION DÉPARTEMENTALE DE L'OISE DE LA FÉDÉRATION NATIONALE DES COMBATTANTS DE MOINS DE 20 ANS

**Adresse :** 163 rue Emile Zola - 60250 BURY  
**Tél. :** 03 44 26 21 06

## > ASSOCIATION DES ANCIENS COMBATTANTS FRANCO AMÉRICAIN

**Adresse :** 52 route Nationale  
60610 LA CROIX SAINT OUEN

**Tél. :** 06 60 15 68 89

**Objet :** Association patriotique.

## > ASSOCIATION DES DÉPORTÉS, INTERNÉS ET FAMILLES DE DISPARUS DE L'OISE - UNADIF de l'Oise

**Siège Social :** Mairie de Compiègne  
60200 COMPIÈGNE

**Adresse postale :** 81 rue du Bataillon de France  
La Corderie - 60200 COMPIÈGNE

**Tél. :** 06 25 89 69 43

**E-mail :** unadifoise@gmail.com

**Site Internet :** www.unadif.fr

**Facebook :** ADIF de l'OISE

**Objet :** Entretenir le souvenir du sacrifice des déportés et internés morts, victimes d'oppression, au nom des valeurs de patriotisme, de liberté et de la dignité de l'homme. Mettre en oeuvre le devoir de mémoire des martyrs de la Résistance et de la Déportation. Regrouper les Déportés et leurs descendants et les symaphisants. Témoignage dans les établissements scolaires. Participation aux cérémonies patriotiques.

## > ASSOCIATION DES OFFICIERS DE LA RÉGION DE COMPIÈGNE (A.O.R.C.)

**Siège social :**

Mémorial de la Clairière de l'Armistice  
Route de Soissons - 60200 COMPIÈGNE

### **Contact et adresse postale :**

M. Bernard BLAY, secrétaire de l'A.O.R.C.

23 rue de Fauvillé - 60280 BIENVILLE

**Tél. :** 06 81 41 86 63

**E-mail :** contact@aoorcompiegne.fr

**Site Internet :** www.aorcompiegne.fr

**Objet :** Réunir les officiers de carrière et de réserve pour suivre l'actualité de la Défense et participer au devoir de Mémoire.

### **> ASSOCIATION DES SOUS-OFFICIERS DE RÉSERVE DE L'ARRONDISSEMENT DE COMPIÈGNE**

**Siège social :** Hôtel de Ville de Compiègne

B.P. 30009 - 60321 COMPIÈGNE Cédex

**Adresse postale :** 487 rue du Moulin

60150 CHEVINCOURT

**Tél. :** M. Patrick CARDON : 07 87 95 53 54

**E-mail :** patick.cardon0780@orange.fr

**Objet :** Entretenir les liens avec les autorités militaires. Participer aux cérémonies patriotiques. Œuvrer au devoir de mémoire.

### **> ASSOCIATION DU MÉMORIAL DE LA CLAIRIÈRE DE L'ARMISTICE**

**Adresse :** Clairière de l'Armistice

route de Soissons 60200 COMPIÈGNE

**Tél. :** 03 44 85 14 18

**E-mail :** wagon.armistice@wanadoo.fr

**Site Internet :**

www.musee-armistice-14-18.fr

**Objet :** Devoir de mémoire.

### **> ASSOCIATION DU MÉMORIAL DU WAGON DE LA DÉPORTATION**

**Adresse :** 1 square Charles Gounot

Bâtiment les Cygnes - Appt 7 - 60200 COMPIÈGNE

**Tél. :** 06 16 56 26 31

**E-mail :** provost.nicole60@gmail.com

### **> ASSOCIATION NATIONALE DES MEMBRES DE L'ORDRE NATIONAL DU MÉRITE (A.N.M.O.N.M.)**

**Siège social :** Hôtel des Invalides

129 rue de Grenelle - 75007 PARIS

**Adresse postale :** M. Michel VIVÉ

16 rue Saint-Germain 60200 COMPIÈGNE

**Tél. :** 06 85 21 51 17

**Objet :** Assurer le rayonnement et le prestige de l'Ordre, maintenir et développer les valeurs morales et civiques liées à la qualité de compagnon, renfoncer les liens de solidarité et l'en-

traide, participer au devoir national de mémoire et encourager sa pratique, développer notamment chez les jeunes l'esprit de la citoyenneté et du civisme.

### **> ASSOCIATION NATIONALE DES OFFICIERS DE RÉSERVE DE L'ARMÉE DE L'AIR POUR L'OISE (ANORAA Oise)**

**Adresse postale :** 513 rue Pasteur

60320 SAINT-SAUVEUR

**E-mail :** anoraa\_230\_oise@laposte.net

### **> COMITÉ DE COORDINATION DES ASSOCIATIONS PATRIOTIQUES ET AMICALES DE COMPIÈGNE ET DE SON AGGLOMÉRATION**

**Adresse :** 1 rue de l'Abreuvoir

60126 LONGUEIL-SAINTE-MARIE

**Tél. :** 07 77 06 14 33

**E-mail :** gillestoulouse93@yahoo.fr

**Objet :** Rassembler les associations patriotiques, anciens combattants et jeunes générations aux cérémonies officielles et non officielles de Compiègne.

### **> FÉDÉRATION NATIONALE DES ANCIENS COMBATTANTS ALGÉRIE - MAROC ET TUNISIE (F.N.A.C.A.)**

**Adresse postale :** 60 rue du Docteur Roux

60320 SAINT-SAUVEUR

**Permanence :** Chaque mercredi de 9h à 12h

Salle Saint-Nicolas - 2<sup>e</sup> étage -

60200 COMPIÈGNE

**Tél. :** M. Serge THUBAUVILLE (Vice-président) : 07 87 54 58 71

**E-mail :** jeanpierrecaron721@gmail.com

**Objet :** Défense des droits matériels et moraux des anciens combattants en AFN. Solidarité et transmission de la mémoire.

### **> FÉDÉRATION NATIONALE DES ANCIENS COMBATTANTS PRISONNIERS DE GUERRE ET COMBATTANTS D'ALGÉRIE - TUNISIE - MAROC - (ACPG-CATM)**

**Section de Compiègne**

**Adresse :** M. Guy ROSE

3 rue du Président Edouard Herriot

60200 COMPIÈGNE

**Tél. :** 03 44 90 01 71

**E-mail :** guy.rose1941@orange.fr

**Objet :** Devoir de mémoire. Apporter un soutien

moral et financier aux anciens combattants et veuves. Organiser des manifestations festives pour le maintien de la cohésion entre les générations de combattants.

### › FÉDÉRATION NATIONALE DES COMBATTANTS RÉPUBLICAINS - (F.N.C.R.)

#### Section Venette

**Siège social :** 74 rue de la République  
60280 VENETTE

**Adresse postale :** 453 rue du Général Koenig  
60280 VENETTE

**Tél. :** 06 67 53 69 16

**E-mail :** fncr.venette@gmail.com

**Objet :** Donner un avenir au devoir de mémoire, représenter la commune aux cérémonies patriotiques dans l'ARC.

### › FÉDÉRATION NATIONALE DES DÉPORTÉS INTERNÉS RÉSISTANTS PATRIOTES OISE (FNDIRP OISE)

**Adresse :** Mairie de Compiègne  
60200 COMPIÈGNE

**Contact :** M. Raymond LOVATO  
1 allée Pierre Coquerel - Appt 430  
60200 COMPIÈGNE

**Tél. :** 06 68 73 09 58 / 03 44 86 84 28

**E-mail :** raymond.lovato60@gmail.com

**Objet :** Mémoire. Anciens combattants.

### › GRANDE FAMILLE D'ALSACE ET DE LORRAINE

**Siège social :** Mairie de Compiègne  
Place de l'Hôtel de Ville - 60200 COMPIÈGNE

**Adresse :** 9 rue de la Procession  
60200 COMPIÈGNE

**Tél. :** 06 74 92 15 08

**E-mail :** nicolebonin64@gmail.com

**Objet :** Notre association permet aux originaires d'Alsace et de Lorraine de la région de Compiègne, amoureux de nos régions ou sympathisants, de se retrouver chaque année le 1<sup>er</sup> dimanche de février pour un traditionnel repas avec après-midi dansante avec orchestre.

### › LA SAINT-CYRIENNE

**Siège social :** 6 avenue Sully-Prudhomme  
75007 PARIS

**Adresse :** 23 rue Roger Couttolenc  
60200 COMPIÈGNE

**Tél. :** 03 44 20 02 11 / 06 80 27 87 55

**E-mail :** guy.vie@orange.fr

**Site Internet :** www.saint-cyr.org

**Délégué Départemental :** Colonel (H.) Guy VIÉ

**Objet :** Maintenir toute sa valeur au corps des Officiers et à l'armée. Participer au rayonnement de Saint-Cyr, procurer un concours moral et matériel.

### › LE SOUVENIR FRANÇAIS

**Siège social :** 20 rue Eugène Flachet 75017 PARIS

**Tél. :** 01 48 74 53 99

**E-mail :** infos@le-souvenir-francais.fr

**Adresse :** 67 impasse Marneau  
60280 MARGNY-LÈS-COMPIÈGNE

**Tél. :** 09 86 11 85 43

**E-mail :** herve.jouan@bbox.fr

**Objet :** De conserver la mémoire de ceux qui sont morts pour la France. Actions entretenant leurs tombes, d'animer les différentes générations autour de leur histoire, amour de la patrie et le sens du devoir.

### › LES AMIS DES BEAUX MONTS ET DU COMPIÉGNOIS

**Adresse :** 11 rue du Piémont 60200 COMPIÈGNE

**Tél. :** 06 72 60 24 00

**E-mail :** laurentbocquery@yahoo.fr

**Objet :** Association Histoires vivantes du second empire, première et seconde guerre mondiale. Expositions, intervenants dans les écoles, collèges, lycées, musées. Cérémonies patriotiques. Cavalerie et hommes à pieds en uniformes. Bivouacs sur le terrain, nous vivons et cuisinons comme à l'époque.

### › S.M.L.H. - SOCIÉTÉ DES MEMBRES DE LA LÉGION D'HONNEUR - SECTION DE L'OISE

**Siège social :** Amiral Alain COLDEFY

Hôtel National des Invalides  
75007 PARIS CEDEX 07

**Section départementale :**

SMLH Section de l'Oise

Colonel Jean-Louis MONTILLET

Président de la Section S.M.L.H. de l'Oise

24 rue du 8 mai 1945 - 60350 PIERREFONDS

**Tél. :** 06 21 09 50 31

**E-mail :** jl.montillet18@gmail.com

**Tél. :** 06 71 63 48 04

**Contact :** Michel FOUBERT :

micfoubert@wanadoo.fr

smlhcompiègne@orange.fr



**Site Internet :** [www.smlh.fr](http://www.smlh.fr)

**Objet :** Transmission des valeurs portées par l'Ordre de la Légion d'Honneur : entraide et solidarité envers les blessés de la vie et les jeunes à insérer dans la société; devoir de mémoire.

#### › **UNC/UNCAFN**

**Adresse :** 12 rue de la Reine Berthe  
60750 CHOISY-AU-BAC

**Tél. :** 03 44 40 10 60

**E-mail :** pierre.dhoury@sfr.fr

**Objet :** Perpétuer le souvenir des Anciens Combattants et des morts pour la France au cours de toutes les guerres. Organiser conjointement avec la municipalité les cérémonies à Choisy-au-Bac.

#### › **UNION NATIONALE DES COMBATTANTS SECTION DE CHOISY-AU-BAC**

**Contact :** M. Serge HECHT

**Tél. :** 06 80 60 22 38

**E-mail :** serge.hecht@orange.fr

#### › **UNION NATIONALE DES COMBATTANTS SECTION DE LA VALLÉE DE L'AUTOMNE**

**Siège social :** Mairie de Béthisy-Saint-Pierre  
60320 BÉTHISY-SAINT-PIERRE

**Adresse :** 116 rue Ernest Rigolot  
60320 BÉTHISY-SAINT-PIERRE

**Tél. :** 03 44 39 73 43

**E-mail :** bm.thibault@orange.fr

**Objet :** Maintenir les liens de camaraderie, d'amitié et de solidarité qui existent entre ceux qui ont participé à la défense de la patrie.

Défendre les intérêts moraux et matériels de ses adhérents et leurs ayants droits.

#### › **UNION NATIONALE DES COMBATTANTS SECTION DE MARGNY-LES-COMPIÈGNE**

**E-mail :** uncmargny@gmail.com

**Objet :** Maintenir les liens de bonne camaraderie entre les combattants de toute génération et de toute guerre.

# Quartiers

## › ALLIANCE EUROMED POUR L'AMITIÉ ET LA CULTURE (A.E.M.A.C.)

**Adresse :** Rue Clément Bayard - BP 40201  
60200 COMPIÈGNE

**Tél. :** 06 25 02 21 93

**E-mail :** association.aemac@gmail.com

**Facebook :** AEMAC

**Site Internet :** www.amicale-des-locataires-du-clos-des-roses-83.websself.net

**Objet :** Développer, promouvoir et favoriser des activités à caractère culturel, apporter un soutien scolaire aux enfants. Œuvres pour les sports. Sensibilisation à la citoyenneté et à l'environnement.

## › AMICALE DES LOCATAIRES DU CLOS DES ROSES (A.L.C.R.)

**Adresse :** 3 square Hector Berlioz - Appt 100  
60200 COMPIÈGNE

**Tél. :** 06 71 06 84 78

**E-mail :** alcr60200@gmail.com

**Site Internet :** www.amicale-des-locataires-du-clos-des-roses-83.websself.net

**Objet :** Accompagner le locataire dans ses différentes démarches avec le bailleur ou ses prestataires (interlocuteur, aide à l'administratif logement, point d'information, tenir informer les locataires des travaux à prévoir et en cours, créer des moments de proximité, animer la vie du square, créer un lien intergénérationnel).

## › AMICALE DU QUARTIER DES JARDINS

**Siège social :** Espace Puy du Roy - Bureau 105  
5 bis rue Charles Faroux - 60200 COMPIÈGNE

**Permanences :** Les jeudis de 15h à 17h.

Salle du Camp de Royallieu 60200 COMPIÈGNE

**Tél. :** 07 49 62 50 76

**E-mail :** amicale.jardins@gmail.com

**Site Internet :** www.quartierdesjardins.com

**Objet :** Animations du quartier des jardins, marche en forêt, vélo, promenade, après-midi récréatif, sorties et découvertes extérieures...

## › AMICALE DU QUARTIER DU CAMP DE ROYALLIEU

**Adresse :** 4 rue Georges Charpak 60200 COMPIÈGNE

**Tél. :** 06 23 35 38 76 / 06 76 56 11 35

**E-mail :** aqcrcompiègne@hotmail.fr

**Objet :** Animer et dynamiser le quartier en organisant des rencontres conviviales ouvertes à tous (festives, culturelles, sportives, etc.) et toutes actions quelles que soient leur caractère, permettant la représentation et la valorisation du quartier.

## › ASSOCIATION D'ANIMATION DU QUARTIER DU HAUT DES SABLONS

**Adresse postale :**

10 ter, avenue de Verdun - 60200 COMPIÈGNE

**Tél. :** 06 15 17 29 40

**E-mail :** solasi60@gmail.com

**Objet :** Promouvoir la convivialité, créer des liens et animer le Quartier du Haut des Sablons.

## › ASSOCIATION DE LA VICTOIRE

**E-mail :** asso.lavictoire@laposte.net

**Objet:** Couture, bricolage, broderies, tricots, bougies. Lieu d'échange et de convivialité.

Tricots pour les prématurés des Hôpitaux.

## › ASSOCIATION DE QUARTIER LE CARNOIS (A.Q.L.C.)

**Siège social :** Mairie de La Croix Saint Ouen  
65 rue Nationale - 60610 LA CROIX SAINT OUEN

**Adresse postale :** 11 avenue du Stade  
60610 LA CROIX SAINT OUEN

**Tél. :** 06 01 98 51 81

**E-mail :** memin.gilles@neuf.fr

**Objet :** Maintien des liens intergénérationnels et de voisinage. Organisation de voyages et sorties marches familiales. Participations aux gestes écoci-toyens.

## › ASSOCIATION DES AVENUES DE COMPIÈGNE

**Adresse :** 2 rue Hurtebise 60200 COMPIÈGNE

**Tél. :** 06 79 93 69 40

**E-mail :** association@lesavenuesdecompiègne.fr

**Site Internet :** www.lesavenuesdecompiègne.fr

**Objet :** Défense et promotion des Avenues de Compiègne et de leur quartier (par des publications, des conférences et des actions auprès des pouvoirs publics) et convivialité entre les riverains de ces Avenues (garden-parties notamment).

## › ASSOCIATION DES FEMMES DE BELLICART

**Adresse :** 6 place de l'Echarde  
60200 COMPIÈGNE  
**Tél. :** 07 84 62 78 67  
**E-mail :** mahama.bouchra@gmail.com  
**Objet :** Association de quartier.

## › ASSOCIATION DES LOCATAIRES DE MERCIÈRES

**Adresse :** 72 ter rue de Stalingrad  
60200 COMPIÈGNE  
**Tél. :** 06 65 66 93 28  
**E-mail :** assolocmercieres@gmail.com  
**Objet :** Animation de quartier.  
Activités pour jeunes. Sortie culturelles.

## › ASSOCIATION DU QUARTIER ÉGLISE SAINT-GERMAIN / LES CAPUCINS

**Adresse :** Salle municipale des Capucins  
Place de la Croix Blanche  
60200 COMPIÈGNE  
**E-mail :** asso.stgermain.capucins@gmail.com  
**Objet :** Association intergénération qui a pour objectif de créer du lien social entre les habitants et de lutter contre l'isolement : organisation d'activités diverses et variées qui contribuent à animer le quartier.

## › ASSOCIATION DU QUARTIER ROYALLIEU VILLAGE

**Adresse :** 2 rue Pillet Will  
60200 COMPIÈGNE  
**Tél. :** 06 42 44 24 24  
**E-mail :** kristoune@neuf.fr  
**Objet :** Organiser la coordination d'informations, la promotion et la diffusion d'actions sanitaires, sociales et culturelles.

## › ASSOCIATION DU QUARTIER SAINT-LAZARE / LES AVENUES / LES VENEURS

**Adresse :** 11 rue de la Madeleine  
60200 COMPIÈGNE  
**Tél. :** 06 83 54 41 04  
**E-mails :** quartiers-st-lazare@orange.fr  
edmonde.deschamps@wanadoo.fr  
**Objet :** Organisme de coordination, d'information, de promotion et de diffusion d'actions sanitaires, sociales, culturelles et sportives pour le développement du quartier Saint-Lazare / Veneurs / Les avenues.

## › ASSOCIATION POUR LE DÉVELOPPEMENT DU QUARTIER DE BELLICART

**Adresse :** 7 rue de la Bannière du Roi  
60200 COMPIÈGNE  
**Tél. :** 06 87 09 30 44  
**E-mail :** association.adqb@orange.fr  
**Facebook :** ADQB-Bellicart  
**Objet :** Organisme de coordination, d'information, de promotion et de diffusion d'actions sanitaires, sociales, culturelles et sportives pour le développement du quartier.

## › AUTOUR D'UN PLAT

**Adresse :** 6 place de l'Echarde - Appt 85  
60200 COMPIÈGNE  
**Permanences :** Centre municipal de Bellicart  
60200 COMPIÈGNE  
**Tél. :** 06 52 31 88 05  
**E-mail :** djamila.hafidi@hotmail.fr  
**Objet :** Association de quartier.

## › ESPÉRANCE BANLIEUES COMPIÈGNE

**Siège social :** 11 rue des Veneurs  
60200 COMPIÈGNE  
**Adresse :** 37 bis, Quai du Clos des Roses  
60200 COMPIÈGNE  
**Tél. :** Xavier TAVERNIER : 07 78 26 42 62  
**E-mail :** directeur@courslatraverse.fr  
**Objet :** École indépendante aux méthodes adaptés aux enfants des quartiers.

## › POMPIDOU-UNIVERSITÉ

**Adresse :** 4 square Blaise Pascal  
60200 COMPIÈGNE  
**Tél. :** 07 89 43 94 24  
**E-mail :** jean-jacques.renard0024@orange.fr  
**Objet :** Redynamiser le quartier Royallieu-Pompidou, contribuer à son animation, soutenir diverses actions de solidarité.

# Région & Culture d'origine

## ➤ AMICALE DES BRETONS DE COMPIÈGNE ET DES ENVIRONS

**Adresse :** 404 rue de la République  
60280 MARGNY-LÈS-COMPIÈGNE  
**Tél. :** 03 44 83 08 11

**Objet :** Regrouper dans un but amical  
et d'entraide les Bretons de la Région.  
Promouvoir la culture bretonne.

## ➤ AMICALE DES ORIGINAIRES DU MASSIF-CENTRAL

**Siège social :** Mairie de Compiègne  
Place de l'Hôtel de Ville - 60200 COMPIÈGNE

### **Adresse postale :**

1 route de Longueil - 60150 THOUROTTE  
**Tél. :** 03 44 76 24 30

**E-mail :** jean\_louis.senilhe@wanadoo.fr

**Objet :** Faire connaître et préserver nos racines  
à travers diverses animations : repas dansants,  
folklore....

## ➤ ASSOCIATION DES FEMMES AFRICAINES COMPIÉGNOISES (A.F.A.C.)

**Adresse :** 9 rue Victor Schoelcher  
60200 COMPIÈGNE

**Tél. :** 03 44 23 00 68

**E-mail :** afac.compiègne@yahoo.com

**Objet :** Promouvoir la culture africaine vue par  
les femmes.

## ➤ ASSOCIATION DES MUSULMANS DE COMPIÈGNE - AMC

**Adresse :** 41 quai du Clos des Roses  
60200 COMPIÈGNE

**Tél. :** 03 44 86 61 67

**E-mail :** ecole@amc-asso.fr

**Site Internet :** www.amc-asso.fr

**Objet :** Association culturelle.

## ➤ ASSOCIATION EL CHEBEB

**Adresse :** 1 rue Hippolyte Bottier 60200 COMPIÈGNE

**Tél. :** 06 19 85 45 86

**E-mail :** awatef.fadhoun@hotmail.fr

**Objet :** Encadrer des jeunes autour d'activités  
sportives et culturelles. Activités proposées :  
Voyages, sorties pédagogiques, défilé de mode,  
danse orientale, ...

## ➤ CALAME

**Adresse :** 13 rue Georges Charpak 60200 COMPIÈGNE

**E-mail :** contactcalame@gmail.com

**Objet :** Promouvoir la civilisation du monde  
arabe et les échanges interculturels.

## ➤ LE CÈDRE MARIE-LOUISE

**Adresse :** 1 Place Saint-Jacques BP 90714  
60200 COMPIÈGNE

**Tél. :** 03 44 40 68 10

**E-mail :** lecedreml@gmail.com

**Site Internet :** <https://cedreml.skyrock.com>

**Facebook :** lecedremarielouise

**Objet :** Œuvrer pour la paix et le dialogue des  
nations. Faire connaître le patrimoine historique,  
culturel, linguistique et culinaire du Liban à nos  
amis français.

## ➤ OUNYENO - OUVRONS NOS YEUX ET NOS OREILLES

**Siège social :** 75 rue Carnot 60200 COMPIÈGNE

**Adresse :** 1 Square Marie-Louise Delaidde  
60200 COMPIÈGNE

**Tél. :** 06 79 57 32 33

**E-mail :** ounyeno@sfr.fr

**Site Internet :** www.ounyeno.com

**Objet :** Échanges culturels, enseignement des  
langues chinoise et française pour adultes  
et enfants. Organisme de formation, centre  
d'examen HSK.

# Social

## ➤ A3P - ASSOCIATION DES PATIENTS DU PÔLE DE PRÉVENTION

**Adresse :** Centre Fournier Sarlovèze  
22 rue de la Justice 60200 COMPIÈGNE  
**Tél. :** Mme Christine BRUGIERE, Secrétaire :  
06 12 04 82 87 - Mme Virginie BLONDEAU,  
Présidente : 06 34 47 17 54  
**E-mail :** christine@associationa3p.info  
**Site Internet :** www.associationa3p.info  
**Facebook :** associationA3P  
**Objet :** Prendre le temps de s'occuper de soi en parallèle du médical tout en se faisant plaisir et en allant vers les autres.

## ➤ À DOMICILE 60

**Adresse :** Bois de Plaisance  
173 rue du Chemin Croissant - 60280 VENETTE  
**Permanences :** Pôle Enfance Famille - Autonomie  
4 rue Notre-Dame de Bon Secours  
60200 COMPIÈGNE  
**Tél. :** André TASSART : 03 44 38 33 80  
**E-mail :** contact@adomicile60.fr  
**Site Internet :** www.adomicile60.fr  
**Objet :** Organiser, gérer et coordonner toutes les actions destinées aux familles. Personnes âgées et personnes handicapées afin de retrouver une autonomie.

## ➤ ABEJ COQUEREL - FONDATION DIACONESSES DE REUILLY

**Siège social :** 14 rue Porte de Buc - VERSAILLES  
**Adresse :** Centre Esther Carpentier  
124 bis rue de Paris - 60200 COMPIÈGNE  
**Tél. :** 03 44 36 31 31  
**Fax :** 03 44 36 31 32  
**E-mail :** sadm.cec@fondationdiaconesses.org  
**Objet :** Centre d'hébergement et de réinsertion sociale (C.H.R.S.).

## ➤ ACCUEIL DES RÉFUGIÉS DU PROCHE-ORIENT A.R.P.O.

**Siège social :** Mairie de Compiègne  
Place de l'Hôtel de Ville - 60200 COMPIÈGNE  
**Adresse postale et Permanences :**  
8 avenue Thiers - 60200 COMPIÈGNE

**E-mail :** agdl@wanadoo.fr  
**Objet :** Aide à l'insertion des réfugiés irakiens arrivés en France en situation régulière.

## ➤ ACCUEIL ET PROMOTION

**Siège social :** 15 rue Voltaire  
02100 SAINT-QUENTIN  
**E-mail :** contact@asso-aep.org  
**Site Internet :** www.asso-aep.org

## Résidence Picardie :

**Foyer de jeunes travailleurs**  
133 allée des Roses de Picardie  
60280 MARGNY-LÈS-COMPIÈGNE  
**Tél. :** 03 44 90 24 10 - **Fax :** 03 44 83 08 52  
**E-mail :** rj.compiègne@asso-aep.org

## Résidence du Village :

**Maison Relais / Pension de famille**  
76 rue de Stalingrad - 60200 COMPIÈGNE  
**Tél. :** 03 44 23 85 22  
**Fax :** 03 44 37 18 83  
**E-mail :** mr.compiègne@asso-aep.org  
**Objet :** Hébergement social, d'insertion et de loisirs à l'attention des jeunes, adultes isolés, familles et personnes âgées.

## ➤ ACTION DES CHRÉTIENS POUR L'ABOLITION DE LA TORTURE - ACAT

**Tél. :** 03 44 91 10 15 / 06 37 40 47 88  
**E-mail :** agnes.cloet@wanadoo.fr  
**Site Internet :** www.acatfrance.fr  
**Objet :** Agir par lettres pour défendre des prisonniers torturés, auprès de diverses instances des pays qui pratiquent la torture et par un courrier de soutien pour certains prisonniers. Lutter pour que la peine de mort soit abolie dans les États où elle existe encore.

## ➤ ACTION JEUNESSE CULTURE (AJC)

**Adresse :** 3 rue du Docteur Roux  
60200 COMPIÈGNE  
**Tél. :** 07 82 86 11 77  
**E-mail :** anwoudiam@yahoo.fr  
**Objet :** Mener une action vers la culture française et Européenne.



## > ACTION SOCIALE ET HUMANITAIRE LA ZOÉE

**Adresse** : 35 place du Général de Gaulle  
60280 MARGNY-LÈS-COMPIÈGNE  
**Tél.** : 06 06 62 43 15  
**E-mail** : aicfa@live.fr  
**Objet** : Lutte contre la précarité.

## > ADÉCASO - ASSOCIATION POUR LE DÉPISTAGE DES CANCERS DANS L'OISE

**Adresse** : 4 rue de Niepce  
Les Tertiales C  
CS 80041 - 60321 COMPIÈGNE Cedex  
**Tél.** : 03 44 95 33 20  
**Fax** : 03 44 97 01 40  
**E-mail** : contact@adecaso.fr  
**Site Internet** : www.adecaso.fr  
**Objet** : Dépistage organisé des cancers dans l'Oise. Promotion de la prévention et de l'éducation à la santé, et information sur les cancers du sein et de l'intestin.

## > ADÉR.M - ASSOCIATION DE SOUTIEN POUR LE DÉVELOPPEMENT RURAL AU MAROC

**Adresse** : 487 rue de Verdun  
60280 MARGNY-LÈS-COMPIÈGNE  
**Tél.** : 06 70 63 80 96  
**E-mail** : ader.maroc2023@gmail.com  
**Objet** :  
- Soutenir le développement rural au Maroc  
- Favoriser les partenariats associatifs entre la France et le Maroc

## > ADIL DE L'OISE - AGENCE DÉPARTEMENTALE D'INFORMATION SUR LE LOGEMENT

**Adresse** : 17 rue Jean Racine  
60000 BEAUVAIS  
**Permanences Info Logement** :  
Habitat Rénové  
6 quai de la République - 60200 COMPIÈGNE  
(mardis et jeudis 9h-12h et 14h-17h)  
**Permanences Info Energie** : Habitat Rénové  
6 quai de la République - 60200 COMPIÈGNE  
(mercredis 14h-17h)  
**Tél.** : 03 44 48 61 30  
**Fax** : 03 44 45 46 74  
**E-mail** : adil60@wanadoo.fr  
**Site Internet** : www.adil60.org  
**Objet** : Délivrance d'une information juridique financière et fiscale sur le logement gratuite, neutre et objective. Conseils info-énergie.

## > ADOPT TO SAVE

**Adresse postale** : 445 rue André Royer  
60280 MARGNY-LÈS-COMPIÈGNE  
**Tél.** : 06 21 89 83 62  
**E-mail** : adopt2save@hotmail.com  
**Site Internet** : www.adopt2save.net  
**Objet** : La protection animale, trouver des familles définitives ou d'accueil aux animaux de refuge ou abandonnés, d'aider des refuges par le biais de voyages caritatifs.

## > ADOMOISE - ASSOCIATION POUR L'AIDE À DOMICILE DE L'OISE

**Siège social** : 23 rue Jean Monnet  
BP 30541 - 60005 BEAUVAIS Cedex  
**Adresse postale** : 12 rue de la 8<sup>e</sup> division  
60200 COMPIÈGNE  
**Tél.** : 03 44 40 32 63  
**E-mail** : saad.compiègne@avec.fr  
**Site Internet** : www.aide-domicile-oise.com  
**Objet** : Favoriser la fourniture de services auprès des personnes physiques au sein de leur domicile ou de leur environnement proche dans le cadre de la réglementation des services à la personne.

## > ADSEAO - ASSOCIATION DÉPARTEMENTALE POUR LA SAUVEGARDE DE L'ENFANCE À L'ADULTE DE L'OISE

**Siège Social** : 172 avenue Marcel Dassault  
Entrée B - 60000 BEAUVAIS  
**Tél.** : M. Christophe SMAJDA : 03 44 06 04 04  
**E-mail** : siege.secretariat@adseao.asso.fr  
**SCAN'ECO - ADSEAO**  
**Adresse** : 153 rue de Guise - BP 60688  
02100 SAINT-QUENTIN  
**Tél.** : 03 44 06 04 04  
**Objet** : Action sociale. Protection de l'Enfance.

## > AFSEP - ASSOCIATION FRANÇAISE DES SCLÉROSÉS EN PLAQUE

**Adresse** : AFSEP Délégation de l'Oise  
166 Place de Marissel - 60000 BEAUVAIS  
**Tél.** : 06 08 66 05 68  
**E-mail** : pierre.michelino@afsep.fr  
**Site Internet** : http://afsep.fr  
**Objet** : Soutien aux malades et à leur famille.

## > AGIR PAR SOLIDARITÉ

**Adresse** : 7 rue Pierre Sauvage - 60200 COMPIÈGNE  
**Permanences** : Soutien : mercredi 15h00 à 17h00, et samedi 14h00 à 16h00.

Permanences en droit de travail  
et les aides administratives :  
lundi et vendredi toute la journée  
**Tél.** : 07 49 55 19 69

**E-mail** : [aps60.compiegne@outlook.com](mailto:aps60.compiegne@outlook.com)  
**Objet** : Aide soutien scolaires lycéennes, collégiens, conseil en droit de travail et accompagnement, aide aux démarches administratives.

### ➤ **A.I.V.S. 60 / AGENCE IMMOBILIÈRE À VOCATION SOCIALE DE L'OISE**

**Adresse** : 24 avenue de la Marne

60200 COMPIÈGNE

**Permanences** : Accueil sur inscription / RDV

**Tél.** : 03 44 48 35 86

**E-mail** : [contact@aivs60.org](mailto:contact@aivs60.org)

**Site internet** : <https://www.tandem-immobilier60.fr>

**Objet** : Gestion de logements locatifs privés à destination des ménages modestes. Accompagnement social vers et dans le logement.

### ➤ **ALCOOLIKES ANONYMES GROUPE COMPIÈGNE**

**Adresse** : Foyer Jeanne d'Arc - Porte Bleue  
7 rue du Dahomey - 60200 COMPIÈGNE

**Permanences** : Réunion les mercredi 20h30

**Tél.** : 09 69 39 40 20 / 06 64 67 83 24 / 06 65 47 77 38

**Site internet** : [www.alcooliques-anonymes.fr](http://www.alcooliques-anonymes.fr)

**Objet** : Aide à l'abstinence d'alcool.

### ➤ **ALINE EN LUTTE, CONTRE LA LEUCÉMIE**

**Adresse** : 2 rue des Charmilles

60190 LACHELLE

**Tél.** : 06 48 38 21 30

**E-mail** : [alineenluttecontrelaleucemie@gmail.com](mailto:alineenluttecontrelaleucemie@gmail.com)

**Site internet** : <https://enluttecontrelaleucemie.mystrikingly.com>

**Objet** : Nous avons créé l'association pour être moteur sur des initiatives face à la maladie, notamment en animant des événements sportif et fédérateurs. L'objectif, faire avancer la recherche de protocoles innovants contre la leucémie bien sûr, mais aussi briser le tabou par la sensibilisation.

Collecter des fonds pour la recherche sur le cancer pédiatrique.

### ➤ **AMNESTY INTERNATIONAL Groupe 242**

**Adresse** : Mme Catherine BUSSY

12 rue du Lieutenant Ducloux - 60200 COMPIÈGNE  
**Tél.** : 03 44 40 32 24 / 06 20 35 45 79

**E-mail** : [amnesty.compiegne@laposte.net](mailto:amnesty.compiegne@laposte.net)

**Site Internet** : [www.amnesty.fr](http://www.amnesty.fr)

**Contacts** : Corine ZADIGUE : 06 20 35 45 79

Catherine BUSSY : 03 44 40 32 24 / 06 23 09 18 55

Céline ROCQ : 06 25 30 14 55

**Objet** : Rassembler des personnes qui œuvrent pour le respect, la défense et la promotion des droits humains par la participation à des campagnes thématiques, l'information, la sensibilisation et l'éducation.

### ➤ **ANGÉLIQUE UN ANGE EST PASSÉ**

**Adresse** : 2 square Charles Garnier

60200 COMPIÈGNE

**Tél.** : 06 87 48 99 10

**Objet** : Faire changer les lois en faveur des victimes.

### ➤ **APPEL DÉTRESSE SECTION DE COMPIÈGNE**

**Siège social** : 7 rue du Petit Verger 44000 NANTES

**Adresse postale** : Madame NAVARRE

20 rue de l'Aigle - 60200 COMPIÈGNE

**Permanences** : 3 rue Albert Robida

60200 COMPIÈGNE

**Tél.** : 03 44 20 16 61

**E-mail** : [francoise.lefebvre@free.fr](mailto:francoise.lefebvre@free.fr)

**Site Internet** : [www.appeldetresse.fr](http://www.appeldetresse.fr)

**Objet** : Collecter nourriture, vêtements, articles scolaires, médicaments, mobilier pour aider 3 orphelinats et une paroisse en Afrique.

### ➤ **APSJO - ASSOCIATION DE PROTECTION SOCIALE ET JURIDIQUE DE L'OISE**

**Adresse** : 46 rue du Général de Gaulle

60180 NOGENT-SUR-OISE

**Lieu de rendez-vous** : Pôle social de Compiègne

8 avenue Flandres Dunkerque - 60200 COMPIÈGNE

**Tél.** : 03 44 25 44 81 **Fax** : 03 44 28 59 98

**E-mail** : [apsjo@orange.fr](mailto:apsjo@orange.fr)

**Site Internet** : [www.apsjo.fr](http://www.apsjo.fr)

**Objet** : Protéger la personne et les biens des personnes bénéficiant d'une mesure de protection sociale et/ou juridique.

### ➤ **ARC EN CIEL PARRAINAGE**

**Adresse** : 42 bis rue des Plaideurs

60610 LA CROIX ST OUEN

**Tél.** : 03 44 41 29 48

**E-mail** : [verosyl@gmail.com](mailto:verosyl@gmail.com)

**Objet** : Parrainages d'enfants au Togo et en Haïti.

➤ **ASDAPA - ASSOCIATION DE SERVICES POUR L'AIDE À DOMICILE ET AUX PERSONNES ÂGÉES DU DÉPARTEMENT DE L'OISE**

**Siège Social :** 23 rue Jean Monet - BP 30541  
60000 BEAUVAIS

**Centre de Compiègne :** 12 rue de la 8<sup>e</sup> division  
60200 COMPIÈGNE

**Tél. :** Mme Christelle DENOYELLES :  
03 44 40 25 83

**E-mail :** saad.compiègne@davec.fr

**Site Internet :** www.aide-domicile-oise.com

**Objet :** Organiser l'aide à domicile auprès des particuliers pour faciliter leur vie dans leur foyer ou dans leur milieu social habituel.

➤ **ASSADO - ASSOCIATION POUR L'AIDE À DOMICILE DE L'OISE**

**Siège social :** 23 rue Jean Monet  
BP 30541- 60005 BEAUVAIS Cedex

**Centre de Compiègne :**

12 rue de la 8<sup>e</sup> division  
60200 COMPIÈGNE

**Tél. :** 03 44 40 32 63 Mme Patricia LANDRU

**E-mail :** saad.compiègne@davec.fr

**Site Internet :** www.aide-domicile-oise.com

**Objet :** Concourir à l'aide ou au maintien à domicile des particuliers.

➤ **ASSOCIATION AVENIR DYSPHASIE PICARDIE**

**Siège social :** 36 B Avenue de Joinville  
60500 CHANTILLY

**Tél. :** 06 84 15 63 06

**E-mail :** odile.fourneau@gmail.com

**Site Internet :** www.dysphasie.org

**Facebook :** Collectif-60-Dys

**Objet :** Réunir, informer, venir en aide aux familles concernées par les troubles « dys » notamment les troubles du langage oral.

➤ **ASSOCIATION CRÉMATISTE DE L'OISE**

**Antenne Départementale**

**Adresse :** 9 rue Henri Lebesgue  
Bât K - Appt 664  
60000 BEAUVAIS

**Tél. :** 03 44 05 29 08

**Objet :** Veiller au respect des volontés des personnes désirant être crématisées.  
Promouvoir la crémation à l'époque où certains cimetières sont complets.

➤ **ASSOCIATION DE MÉDIATION INTERCULTURELLE - AMI**

**Adresse :** 2 place Jean Baptiste Carpeaux  
60200 COMPIÈGNE

**Permanences :** Espace MOSAIK  
9h-12h du lundi au vendredi

**Tél. :** 03 44 20 48 24

**E-mails :** ami.compiègne@wanadoo.fr  
communication.ami@orange.fr

**Site Internet :** www.ami-compiegne.fr

**Objet :** Accompagne les familles françaises et étrangères par la médiation sociale, santé et interculturelle. Elle est un lieu d'écoute et d'échange.

➤ **ASSOCIATION DÉPARTEMENTALE DU PLANNING FAMILIAL DE L'OISE**

**Siège social :** 4 clos d'Orléans  
60800 CRÉPY-EN-VALOIS

**Permanences :** Hôpital de Compiègne  
60200 COMPIÈGNE

**Tél. :** 06 09 10 61 09

**E-mail :** planningfamilial60@orange.fr

**Site Internet :** www.planning-familial.org

**Objet :** Accueil, écoute, information sur les questions de vie affective et sexuelle, contraception, grossesse, ivg, ist, violences conjugales.

➤ **ASSOCIATION DES AMIS DE BAFOUSSAM - ADAB**

**Adresse :** 5, avenue du Général Weygand  
60200 COMPIÈGNE

**Tél. :** 03 44 20 04 82 - 06 08 28 71 55

**E-mail :** asso.amis.adab@gmail.com

**Objet :** L'Association des Amis de Bafoussam - ADAB a pour objet de soutenir et sans exclusivité les activités d'accueil, de formation, d'éducation des jeunes et de développement dans la ville de Bafoussam, au Cameroun.

➤ **ASSOCIATION DES ANCIENS ALLUMETTIERS DE SAINTINES**

**Siège social :** 2 place Foch - Mairie  
60410 SAINTINES

**Adresse :** 25 allée Gérard de Nerval  
60320 BÉTHISY-SAINT-PIERRE

**Tél. :** 03 44 39 75 30

**E-mail :** as.anc.allu.saintines@wanadoo.fr

**Objet :** Favoriser le développement d'activités sociales et culturelles, d'organiser des manifestations relatives à ces activités, d'établir entre ses membres des relations amicales.

## ➤ ASSOCIATION DES PARALYSÉS DE FRANCE

### Service d'Education motrice

**Adresse :** Rue Gabrielle Chanel  
60610 LA CROIX SAINT OUEN

**Tél. :** 03 44 23 85 84 **Fax :** 03 44 37 17 60

**E-mail :** sem-apf.lacroixsaintouen@orange.fr

### Service d'Education

#### et de Soins Spécialisés à Domicile

**Adresse :** 7E avenue de l'Europe  
ZAC de Royallieu - 60200 COMPIÈGNE

**Tél. :** 03 44 23 30 47 **Fax :** 03 44 23 08 19

**E-mail :** sessd.secretariatcompiègne@orange.fr

**Site Internet :** www.apf.asso.fr

**Objet :** L'association est à la fois un mouvement revendicatif et une association de gestion de services et établissements médico-sociaux qui s'appuient sur une charte et un projet associatif communs.

## ➤ ASSOCIATION DES SECOURISTES FRANÇAIS CROIX BLANCHE DU COMPIÈGNOIS

**Adresse :** 67 rue Carnot - 60200 COMPIÈGNE

**Tél. :** 09 72 35 35 23 **Fax :** 09 57 52 65 79

**E-mail :** compiegnois@croixblanche60.fr

**Site Internet :** www.croixblanche60.fr

**Objet :** Organisation de postes de secours pour les événements sportifs, culturels, etc.

Formation aux techniques de secourisme (Initiation aux Gestes de Premiers Secours, SST, PSC1, PSE1 et 2, BNSSA, utilisation d'un défibrillateur). Mission de sécurité civile, intervient à la demande de la préfecture sur des actions de soutien aux populations sinistrées.

## ➤ ASSOCIATION FAMILIALE DE VERBERIE ET SA RÉGION - AFVR

**Adresse :** Centre social Jean Husson

1 rue Desormes - 60410 VERBERIE

**Tél. :** 06 62 44 11 05

**E-mail :** afvr@famillesverberie.fr

**Site Internet :** www.famillesverberie.fr

**Objet :** Représenter les familles auprès des pouvoirs publics. Actions et services pour les familles.

## ➤ ASSOCIATION FORCE OUVRIÈRE DE CONSOMMATEURS ET DE LOCATAIRES DÉPARTEMENT DE L'OISE - AFOC 60

**Adresse :** AFOC 60 - Union Locale FO

5 rue Hippolyte Bottier - 60200 COMPIÈGNE

**Tél. :** M. Bernard BASSET : 03 44 40 01 64

**E-mail :** afoc60@orange.fr

**Site Internet :** www.afoc.net

**Objet :** Regrouper les consommateurs, assurer la défense de leurs intérêts individuels et collectifs et la promotion de leurs droits matériels et moraux dans tous les domaines de la vie quotidienne (consommation, logement, logement social, santé, environnement, services publics,...).

## ➤ ASSOCIATION POUR LE DON DE SANG BÉNÉVOLE DE COMPIÈGNE ET SA RÉGION

**Tél. :** 06 13 22 56 46

**E-mail :** piet.donsang@gmail.com

**Site Internet :** http://compiègnedondesang.wifeo.com

**Objet :** Promotion du don de sang.

Sensibilisation du public au don du sang.

Recrutement et fidélisation des donateurs.

## ➤ ASSOCIATION POUR LE DROIT DE MOURIR DANS LA DIGNITÉ (A.D.M.D.) DÉPARTEMENTALE

**Adresse :** Bâtiment K - Appt 664 -

9, rue Henri Lebesgue - 60000 BEAUVAIS

**Tél. :** 03 44 05 29 08 / 06 15 37 39 44

**E-mail :** adam.anny@wanadoo.fr

**Déleguée départementale :** Mme Anny ADAM

**Objet :** Promouvoir l'Association. Aide et visite aux Adhérents. Combat pour la reconnaissance du droit à mourir dans la dignité en cas de maladie incurable et douloureuse.

## ➤ ASSOCIATION POUR L'ENTRAIDE ET L'INTÉGRATION - ASPEI

**Siège social :** 15 rue des Frères Lumières  
60200 COMPIÈGNE

**Adresse :** BP 80865 - 60208 COMPIÈGNE Cedex

**Permanences :** Espace du Puy du Roy  
60200 COMPIÈGNE

**Tél. :** 06 65 61 98 87

**E-mail :** aspei.president1@gmail.com

**Facebook :** ASSO ASPEI, ASPEI COMPIEGNE

**Objet :** Promouvoir l'intégration socio-économique et culturelle des personnes originaires d'Afrique afin de favoriser le vivre-ensemble et la cohésion sociale. Promouvoir l'entraide entre les membres de l'association.

## ➤ BANQUE ALIMENTAIRE DE L'OISE

**Adresse :** 2 rue du Bernago - 60200 COMPIÈGNE

**Tél. :** 03 44 20 45 54

**E-mail :** ba60@banquealimentaire.org

**Site Internet :** www.ba60.banquealimentaire.org



**Objet :** Collecter gratuitement des denrées, les stocker et les distribuer aux associations d'aide alimentaire en luttant contre le gaspillage.

### › BIEN VIEILLIR CHEZ SOI

**Adresse :** Parc Tertiaire de La Croix Saint Ouen  
64, rue Claude Bourgelat  
60610 LA CROIX SAINT OUEN

**Tél. :** 03 44 09 16 78

**E-mail :** info@bienvieillirchezsoi60.fr

**Objet :** Favoriser le maintien à domicile en effectuant une évaluation gériatrique standardisée. Organiser la continuité de la prise en charge au retour à domicile.

### › BOOM KOEUR

**Adresse :** 6 allée des Nymphes - Appt 33  
60200 COMPIÈGNE

**E-mail :** asso.boomkoeur@gmail.com

**Facebook / Instagram :** asso Boom Koeur

**Objet :** Favoriser la cohésion sociale de manière démocratique en rendant les citoyens acteurs de leur vie sociale et culturelle.

### › CENTRE D'INFORMATION SUR LES DROITS DES FEMMES DE L'OISE - CIDFF DE L'OISE -

**Siège Social :** 35 rue du Maréchal Leclerc  
60000 BEAUVAIS

**Adresse postale et Permanences :**

589 avenue Octave Butin  
60280 MARGNY-LÈS-COMPIÈGNE

**Tél. :** 03 44 15 74 12

**Tél. de la juriste :** 07 66 02 45 14

**Fax :** 03 44 15 74 12

**E-mail :** juriste-compiegne@cidff60.com

**Objet :** Accès aux droits des femmes et des familles. Egalité Femmes/Hommes, Filles/Garçons. Lutte contre les violences sexistes. Accès à l'insertion professionnelle des femmes.

### › CENTRE D'INFORMATION, D'ACCOMPAGNEMENT, D'ORIENTATION ET DE FORMATION PROFESSIONNELLE - CIAOF -

**Adresse :** 9, ter rue Saint-Germain  
60200 COMPIÈGNE

**Permanences :** Permanence de la Citoyenneté  
1 passage Anatole France - 60200 COMPIÈGNE  
Lundi de 14h à 17h

**Tél. :** 07 55 04 41 31

**E-mail :** asbl.ciaof@gmail.com

**Site Internet :** www.ceprifim.org

**Facebook :** Associations CIAOF

**Objet :** Accueil, Information, Orientation et Accompagnement des primo-arrivants à Compiègne, de toutes personnes ayant des difficultés pour la formation professionnelle, de logement et d'emploi et toutes autres difficultés administratives.

### › CLASSINSTITUTION BEB

**Adresse :** 20 rue du Rhône  
60157 ELINCOURT-SAINTE-MARGUERITE

**Tél. :** 06 18 91 28 27

**E-mail :** tsmgenevievevdzik@wanadoo.fr

**Objet :** Communiquer, aider, soulager, soutenir tous les jours ceux qui souffrent physiquement et mentalement, par le théâtre et autres thérapies.

### › CLIN D'OEIL LGBTQI+

**Siège social :** 7 rue du Général Pershing  
60600 CLERMONT

**Adresse :** 46 rue de Verdun  
60280 MARGNY-LÈS-COMPIÈGNE

**Tél. :** 06 81 69 29 72

**E-mail :** assolgbtqi.clindoeil.oise@gmail.com

**Site Internet :** <https://clindoeil-lgbtqi.fr>

**Objet :** Lutter contre l'homophobie, et la transphobie ; Faire reconnaître la dignité des personnes LGBTQI+ et sensibiliser aux problèmes liés à leur sexualité et ou à leur genre ; Développer des activités de convivialité, de rencontres et d'échanges. Soutenir et orienter.

### › CLUB 41 COMPIÈGNE

**Adresse :** Bistrot de Flandre  
2 rue d'Amiens - 60200 COMPIÈGNE

**Tél. :** 09 75 45 00 72

**E-mail :** patrickmonchy@orange.fr

**Site Internet :** [www.club41francais.fr](http://www.club41francais.fr)

**Objet :** Tolérance, amitié, solidarité. Entente entre les peuples.

### › CLUB COEUR ET SANTÉ DE COMPIÈGNE

**Adresse :** Rue Albert Robida  
60200 COMPIÈGNE

**Tél. :** 06 80 57 92 08

**E-mail :** coeuretsante60@gmail.com

**Objet :** Phase 3 de la réadaptation.

### › COALLIA

**Siège social :** 16 / 18 Cour Saint-Eloi



75592 PARIS Cedex 12

**Adresse :** 71 rue du Général Mangin

60200 COMPIÈGNE

**Tél. :** 03 44 20 40 45

**E-mail :** nathaelle.bricauat@coallia.org

**Site Internet :** www.coallia.org

**Objet :** Hébergement et accompagnement social.

### > COEURS SOLIDAIRES DE COMPIÈGNE

**Adresse :** 30 rue de l'épargne

60200 COMPIÈGNE

**Tél. :** 07 60 10 03 66

**E-mail :** coeurssolidairesdecompiègne@gmail.com

**Objet :** Participer à la cohésion sociale, favoriser les échanges intergénérationnels ; proposer des moments de bien-être et loisirs éducatifs ; promouvoir à travers des activités diverses le partage et l'entraide ; récolter des dons pour accompagner les équipes pluridisciplinaires dans les hôpitaux et agir pour les démunis.

### > COMITÉ CATHOLIQUE CONTRE LA FAIM ET POUR LE DÉVELOPPEMENT CCFD - TERRE SOLIDAIRE

**Siège social :** CCFD - Terre solidaire 60

101 rue de la Madeleine - 60000 BEAUVAIS

**Adresse :** Mme Agnès CLOET

18 rue de la Fontaine Fréteau

60880 LE MEUX

**Tél. :** 03 44 91 10 15 ou 06 37 40 47 88

**E-mail :** agnes.cloet@wanadoo.fr

**Site Internet :** <http://ccfd.terresolidaire.org>

**Objet :** Agir pour le développement, pour un monde plus juste et solidaire : soutien d'actions de développement, éducation et sensibilisation à la solidarité internationale, plaidoyers pour agir sur les causes profondes de la pauvreté.

### > CONFÉDÉRATION SYNDICALE DES FAMILLES DE BÉTHISY-SAINT-PIERRE

**Adresse :** 326 rue Chopinet

60320 BÉTHISY-SAINT-PIERRE

**Permanences :** CMS rue Bocquet

60320 BÉTHISY-SAINT-PIERRE

**Tél. :** 03 60 39 10 01

**E-mail :** gisele.lavoisier@laposte.net

**Objet :** Assurer au point de vue matériel et moral la défense et la représentation des intérêts généraux des familles.

Agir pour la protection et l'amélioration de l'environnement, de la nature et du cadre de vie.

### > CORSAF - COORDINATION DE SERVICES AUPRÈS DES FAMILLES

**Adresse :** Centre Social des Acacias

1 rue Fleurie - BP 70356 -

60203 COMPIÈGNE Cedex 03

**Tél. :** 03 44 20 16 88 **Fax :** 03 44 20 19 81

**E-mail :** placement-corsaf@wanadoo.fr

**Site Internet :** www.corsaf.asso.fr

**Objet :** Services à la personne.

### > COUP DE POUCE

**Adresse :** Centre Hospitalier Compiègne-Noyon

8 avenue Henri Adnot - ZAC de Mercières

60321 COMPIÈGNE Cedex

**Tél. :** 03 44 23 60 29

**Objet :** Répondre aux besoins essentiels et urgents des personnes démunies venant se faire soigner dans l'établissement, notamment dans les domaines de l'hygiène, vestimentaire,...

### > COEXISTER COMPIÈGNE

**Adresse :** 1 rue de Noyon, appt 6

60200 COMPIÈGNE

**Tél. :** 07 81 14 87 77

**E-mail :** responsable.compiègne@coexister.fr

**Objet :** Association loi 1901. L'objectif de notre association est d'agir pour la cohésion sociale par des actions de dialogue, de solidarité et de sensibilisation à Compiègne en rassemblant des jeunes de 15 à 35 ans.

### > CRÈCHE FAMILIALE DE L'ABBAYE

**Adresse :** Parc de Bayser

2 chemin Sainte Catherine - 60200 COMPIÈGNE

**Tél. :** 03 44 86 26 88 **Fax :** 03 44 97 30 43

**E-mail :** laudine.daout@mairie-compiegne.fr

**Objet :** Gestion d'une crèche familiale.

Mode de garde souple, horaires d'accueil modulables en fonction des besoins des familles.

### > CROIX-ROUGE FRANÇAISE

**Adresse permanences :** Antenne Est/Oise

16 rue Le Féron - 60200 COMPIÈGNE

**Tél. :** 03 44 40 02 01

**E-mail :** social.crfcompiegne@gmail.com

**Objet :** Secourisme et action sociale.

### > DIVERGENCE

**Adresse :** 11 rue Alexandre Dumas

60200 COMPIÈGNE

**Permanences :** Dimanche au BIJ de Compiègne

**Tél. :** 06 01 21 33 15

**E-mail :** mnreinsertion@gmail.com

**Objet :** Actions de préventions à destinations du public jeune féminin.

Lutte contre le phénomène "escortes" ou "hypersexualisation des filles sur les réseaux ..."

### > DMLA

(DÉGÉNÉRESCENCE DE LA MACULA LIÉE À L'ÂGE)

**Adresse :** 91 rue des Coutumes 60880 JAUX

**Permanences :** 2 rue de la surveillance, salle municipale (annexe de la mairie) 60200 COMPIÈGNE

**E-mail :** gustave.dalgren@orange.fr

**Site Internet :** www.association-dmla.com

**Objet :** Écouter, informer, soutenir les personnes atteintes de la DMLA. Soutenir la recherche.

### > DZO FAMILLES

**Adresse :** 36 rue de l'Oise 60200 COMPIÈGNE

**Tél. :** 03 44 20 22 41

**E-mail :** asso.dzofamilles@famillesrurales.org

**Site Internet :** www.famillesrurales.org/oise

**Objet :** Prestations de services à domicile. Garde d'enfants dès la naissance au domicile des parents, préparation des repas, aide aux devoirs, conduite des enfants école ou activités, courses et livraison des courses, ménage, repassage.

### > ÉCLOSION BLEUE

**Adresse postale :**

1 rue des Anciens Combattants d'Afrique du Nord 60200 COMPIÈGNE

**E-mail :** david.teixeira@eclosionbleue.org

**Site Internet :** www.eclosionbleue.org

**Objet :** Mission de trouver les fonds nécessaires à la création de structures supplémentaires éducatives. Amélioration du matériel informatique et High Tech des structures éducatives existantes en partenariat avec l'État.

### > ECO-LOGIS COMPIÈGNOIS

**Siège social :** F. DHERSIGNERIE

13 avenue Churchill - 60200 COMPIÈGNE

**Adresse :** 180 sente de Fay - 60410 SAINTINES

**Tél. :** 06 03 97 47 46 (Pascal)

**E-mail :** eco.logis.compiegnois@gmail.com

**Site Internet :** www.habitatparticipatifpicardie.fr

**Objet :** Sensibiliser les particuliers et les acteurs locaux à l'habitat participatif. Concevoir un projet d'habitat participatif. Animer et gérer les espaces communs qui seront créés.

### > E2RS

(ECO-RÉCUPÉRATION ET RÉPARATION SOLIDAIRE)

**Adresse postale :** 1 rue Gaspard Monge 60200 COMPIÈGNE

**Tél. :** 07 68 52 00 19

**E-mail :** secretariat@e2rs.org

**Facebook :** AssociationE2RS

**Objet :** Réparer, reconditionner et/ou recycler le matériel numérique et électronique issu de dons. Le mettre à disposition des familles les plus démunies.

Former et sensibiliser ses bénéficiaires à l'outil numérique. Créer des chantiers solidaires en France et à l'étranger.

### > ECTI

**Siège social :** 78 rue Championnet 75018 PARIS

**Correspondant local :** P. BRISSE

06 07 32 06 46

**Délégué territorial picard :**

J.DEWAS / 03 22 80 94 69

ECTI Picardie - 18 rue Lamartine - 80000 AMIENS

**E-mail :** ecti-somme@wanadoo.fr

**Site Internet :** www.ecti.org

**Objet :** Vivre une retraite riche et active. Conseil et assistance en France et à l'International sur les branches d'activités suivantes : entreprise, enseignement, formation, collectivités territoriales, social insertion.

### > ENDOPICARDIE

**Adresse :** 65 rue Pierre et Marie Curie 60280 MARGNY-LÈS-COMPIÈGNE

**Tél. :** 06 83 49 71 50

**E-mail :** asso.endopicardie@gmail.com

**Facebook :** Association endopicardie

**Objet :** Faire connaître la maladie au grand public, soutenir et apporter du bien-être aux femmes atteintes d'endométriose, récolter des fonds pour faire avancer la recherche.

Être en rapport avec les spécialistes médicaux.

### > ENFANCE FAMILLE D'ADOPTION DE L'OISE - EFA60

**Siège Social :** EFA60 - Mme Fanny VAILLANT

35 rue du Maréchal Leclerc - 60000 BEAUVAIS

**E-mails :** contact@efa60.org

president@efa60.org

**Site Internet :** www.efa60.org

**Objet :** Accompagnement familles adoptives ou postulantes à l'adoption.

## › ENFANTS CANCERS SANTÉ OISE AISNE

**Siège Social :** Mairie de Compiègne  
60200 COMPIÈGNE

**Adresse :** 73 ter, rue Carnot  
60610 LA CROIX SAINT OUEN

**Tél. :** 06 09 10 57 36

**E-mail :** marc.faraldi@gmail.com

**Site Internet :** www.enfants-cancers-sante.fr

**Objet :** Financement de la recherche en  
cancérologie pédiatrique.

## › ENSEMBLE POUR LA SÉCURITÉ ET LE CONFORT DES LOCATAIRES DE L'OPAC DE L'OISE - ESCL

**Adresse :** 117 rue St Joseph - appt 89 -  
60200 COMPIÈGNE

**Tél. :** 03 44 86 10 21

**E-mail :** rousset.monique@sfr.fr

**Objet :** Représenter et défendre les locataires  
auprès du bailleur.

## › ENSEMBLE POUR L'OREILLE DE MAËL

**Adresse :** 329 rue de Sacy  
60680 GRANDFRESNOY

**E-mail :** ensemblepourloireilledemael@orange.  
fr

**Facebook :** ensemblepourloireilledemael

**Objet :** Constitution de dons pour recueillir  
des fonds pour cette malformation.

## › ENSEMBLE POUR TOI

**Adresse :** 189 rue de la République  
60280 MARGNY-LÈS-COMPIÈGNE

**Tél. :** Mlle Juliette ROBERT : 06 16 37 20 14

Mme Lucile BREKIESZ : 06 23 58 98 48

Mme Morgane LOUSSOUARN : 06 71 75 45 90

**E-mail :** juliette.robert1990@gmail.com

**Site Internet :** www.ensemblepourtoi.org

**Facebook :** Association Ensemble Pour Toi

**Objet :** Association féminine venant en aide aux  
enfants porteurs d'un handicap, d'une maladie  
ou qui sont hospitalisés ainsi qu'à leurs proches  
en leur permettant de bénéficier de matériel  
médical adapté aux besoins de l'enfant.

## › ENSEMBLE2GÉNÉRATIONS

**Adresse :** 54, rue de l'Oise 60200 COMPIÈGNE

**Tél. :** 06 87 91 14 40

**E-mail :** compiegne@ensemble2generations.fr

**Site Internet :** www.ensemble2generations.fr

**Objet :** Proposer à des séniors et des étudiants

de partager une expérience de colocation avec  
échange de services mutuels.

## › ENTR'AIDES À COMPIÈGNE CONTRE L'EXCLUSION - EPICERIE SOCIALE LA PASSERELLE

**Adresse :** 13 quai du Clos des Roses  
60200 COMPIÈGNE

**Tél. :** 03 44 86 32 35

**E-mail :** eacce.lapasserelle@orange.fr

**Objet :** Gérer et distribuer l'aide alimentaire  
aux personnes en difficulté, développer une dé-  
marche éducative et d'insertion.

## › ÉPILEPSIE-FRANCE OISE

**Adresse :** 8 rue Beaulieu - Bât.A - Appt 32  
Résidence Jean Racine - 60000 BEAUVAIS

**Tél. :** 06 88 70 17 86

**E-mail :** 60@epilepsie-france.fr

**Objet :** Association nationale de patients recon-  
nue d'utilité publique : informer sur l'épilepsie,  
conseiller et soutenir les malades et leurs fa-  
milles, défendre leurs droits et les représenter. Un  
réseau de bénévoles en région propose des réu-  
nions d'information, des rencontres, des sorties,  
des activités loisirs, des séjours vacances....

## › ÉQUIPE SAINT-VINCENT

**Adresse :** 33 rue de Paris - 60200 COMPIÈGNE

**Permanences :** Lundi et mercredi de 14h à 16h,  
mardi de 9h à 11h

**Tél. :** 06 89 40 31 23

**E-mail :** st.vincent.compiegne@free.fr

**Site Internet :** www.equipes-saint-vincent.com

**Objet :** Association sociale sans hébergement.

## › FAMILLES RURALES FÉDÉRATION DÉPARTEMENTALE DE L'OISE

**Adresse :** 36 rue de l'Oise - 60200 COMPIÈGNE

**Tél. :** 03 44 20 04 22

**E-mail :** fd.oise@famillesrurales.org

**Sites Internet :** www.famillesrurales.org/oise

**Objet :** Formation BAFA, activités séniors, accueils  
de loisirs et périscolaires, services à la personne,  
point d'info PIVA.

## › FAMILLES RURALES - LE MEUX

**Adresse :** Mairie - 68 rue de la République  
60880 LE MEUX

**Tél. :** 03 44 91 17 49

**E-mail :** sylvie.vachard@lemeux.fr

**Objet :** Organiser des activités à caractère social

concernant les familles. Assurer au point de vue moral et matériel la défense des intérêts généraux des familles et des personnes.

### › FÉDÉRATION ADMR DE L'OISE

**Adresse :** 646 rue de la République 60880 JAUX  
**Tél. :** 03 44 37 33 72

**E-mail :** [accueil@fed60.admr.org](mailto:accueil@fed60.admr.org)

**Site Internet :** [www.fede60.admr.org](http://www.fede60.admr.org)

**Facebook :** ADMROise

**Objet :** Service d'aide à domicile. Centre de Formation - Ecole des métiers du domicile.

### › FÉDÉRATION ADMR TISF

**Adresse :** 646 rue de la République 60880 JAUX  
**Tél. :** 03 44 37 33 72

**E-mail :** [accueil@fed60.admr.org](mailto:accueil@fed60.admr.org)

**Site Internet :** [www.fede60.admr.org](http://www.fede60.admr.org)

**Facebook :** ADMROise

**Objet :** Service Enfance et Parentalité, interventions de TISF à domicile.

### › FÉDÉRATION ADMR DE JAUX PORTAGE DE REPAS

**Adresse :** 646 rue de la République 60880 JAUX  
**Tél. :** 03 44 37 33 72

**E-mail :** [accueil@fed60.admr.org](mailto:accueil@fed60.admr.org)

**Site Internet :** [www.fede60.admr.org](http://www.fede60.admr.org)

**Facebook :** ADMROise

**Objet :** Service de portage de repas à domicile.

### › FÉDÉRATION DES CHEMINOTS RETRAITÉS - FGRCF - SECTION COMPIÈGNE - NOYON

**Adresse :** 279 rue André Royer  
60280 MARGNY-LÈS-COMPIÈGNE

**Tél. :** 03 44 83 57 28

**E-mail :** [jeanpaul.herbet@free.fr](mailto:jeanpaul.herbet@free.fr)

**Objet :** Défense des pensionnés retraités et des veuves. Informations sur leurs droits.

### › FÉDÉRATION DES MOTARDS DE L'OISE FMF 60

**Adresse :** 3 place Saint-Jacques  
60200 COMPIÈGNE

**Permanences :** Tous les vendredis entre 18h et 20h

**E-mail :** [contact@fmfrance.fr](mailto:contact@fmfrance.fr)

**Site Internet :** [www.fmfrance.fr](http://www.fmfrance.fr)

**Objet :** Agir pour développer la pratique des deux-roues motorisés ou engins assimilés. Défendre, sans corporatisme, leurs utilisateurs en tant qu'usagers de la route.

### › FNATH DU PAYS CHAUNOIS - FÉDÉRATION NATIONALE DES ACCIDENTÉS DU TRAVAIL ET DES HANDICAPÉS ET ACCIDENTÉS DE LA VIE

**Adresse :** Maison des Associations  
32 boulevard Gambetta - 02300 CHAUNY

**Tél. :** 03 23 38 00 91

**E-mail :** [jeanrobertperrot@orange.fr](mailto:jeanrobertperrot@orange.fr)

**Site Internet :** [www.fnath75.org](http://www.fnath75.org)

**Objet :** Accueil, conseil et défense des victimes des accidents de la vie : accidents de travail, maladies professionnelles,...

### › FEM PAYS D'ARC

**Siège social :** Place de l'Hôtel de Ville  
60200 COMPIÈGNE

**Permanences :** Rue de la Gare  
60200 COMPIÈGNE

**Tél. :** 06 45 89 03 22

**E-mail :** [fempaysdarc@hotmail.fr](mailto:fempaysdarc@hotmail.fr)

**Objet :** Favoriser l'emploi par la mobilité.

### › FEPEM PICARDIE

**Siège social :** 79 rue de Monceau - 75008 PARIS

**Adresse :** FEPEM Hauts-de-France  
19 rue Victor Hugo 80000 AMIENS

**Tél. :** 0 825 07 64 64

**E-mail :** [information@fepem.fr](mailto:information@fepem.fr)

**Sites Internet :** [www.fepem.fr](http://www.fepem.fr)

[www.particulieremploi.fr](http://www.particulieremploi.fr)

**Responsable régionale :** Mme Delphine SKRZYNSKI

**Animatrice territoriale :** Mme Anaëlle GAROT

**Point Relais Particulier Employeur :**

CCAS - M. Christophe JACQUEL - Place de l'Hôtel de Ville - Bureau n°4 - 60200 COMPIÈGNE

**Tél. :** 03 44 40 72 34

**E-mail :** [christophe.jacquel@mairie-compiegne.fr](mailto:christophe.jacquel@mairie-compiegne.fr)

**Objet :** Accompagnement dans toutes les étapes de l'emploi d'un salarié à domicile (garde d'enfants, assistant maternel, employé familial) : recruter, établir le contrat de travail, déclarer, etc.

### › FOI ET LUMIÈRE

**Objet :** Pastorale des personnes en situation de handicap.

→ « Source de vie »

**Contact :** Marie-Danièle SONCOURT

**Adresse :** 7 avenue de Huy, 60200 Compiègne

**E-mail :** [mariedaniele.soncourt@gmail.com](mailto:mariedaniele.soncourt@gmail.com)

→ « L'arche de lumière »

**Contact :** Felicie MONGO

**E-mail :** [felie.mongokazadi@laposte.net](mailto:felie.mongokazadi@laposte.net)



### → « Les enfants de Thérèse »

**Contact :** Frédérique et Bruno DRYE

**Tél. :** 06 10 82 86 50

**E-mail :** bfdrye@orange.fr

### → « Les équipes Samuel »

**Contact :** Hugues LECLERCQ

**Tél. :** 06 42 80 97 45

**E-mail :** pph@oise-catholique.fr

### > FRANCE ALZHEIMER OISE

**Siège Social :**

35 rue du Général Leclerc - 60000 BEAUVAIS

**Permanences :** (Sur rendez-vous)

5 square des Acacias - 60200 COMPIÈGNE

**Tél. :** 03 44 48 63 98 / 06 95 23 15 21

**E-mail :** alzheimer.oise@wanadoo.fr

**Site Internet :** www.francealzheimer-oise.org

**Objet :** Informer et soutenir les familles de malade. Alerter l'opinion. Promouvoir la recherche.

### > FRANCE BÉNÉVOLAT OISE

**Adresse :** 12 allée du Carmel

60200 COMPIÈGNE

**Permanences :** Annexe Mairie de Compiègne

60200 COMPIÈGNE (Sur rendez-vous)

**Tél. :** 06 14 92 24 80

**E-mail :** fbcompiegne@francebenevolat.org

**Site Internet :** www.francebenevolat.org

**Objet :** Intermédiation Bénévoles/Associations.

Promotion du bénévolat des jeunes.

Aide aux associations locales.

### > FRANCE VICTIMES 60

**Siège social :** Tribunal de Grande Instance

20 boulevard Saint-Jean - 60000 BEAUVAIS

**Adresse :** France Victime 60

Tribunal de Grande Instance

11 rue Henri de Sérroux - 60200 COMPIÈGNE

**Tél. :** 03 44 06 78 78

**E-mail :** francevictimes60@orange.fr

**Directeur :** Cyril BOILE

**Objet :** Aide aux victimes d'infraction pénale : aides juridique et psychologique.

### > GALANT ET COMPAGNIES

**Adresse :** 25 rue Hippolyte Bottier

60200 COMPIÈGNE

**Tél. :** 07 77 97 11 58

**E-mail :** galantetcompagnies@laposte.net

**Site Internet :** www.galantetcompagnies.org

**Objet :** Faire connaître les chiens qui aident et assistent les Hommes et la chaîne de l'accessibilité.

### > GRANDIR ENSEMBLE

**Adresse :** 46 square de la Mare Gaudry

60200 COMPIÈGNE

**Permanences :** Cerf-volant Bleu

46 square de la Mare Gaudry - 60200 COMPIÈGNE

**Tél. :** 03 44 86 98 98

**E-mail :** grandir.ensemble@wanadoo.fr

**Site Internet :** http://grandirensemble60.org

**Objet :** Soutien à la parentalité.

### > GROUPE DE DIALOGUE INTERCULTUREL DE L'OLIVIER

**Adresse :** 2 ter rue du Chevreuil

60200 COMPIÈGNE

**Tél. :** 06 13 54 96 20

**E-mails :** aboab.monique@yahoo.fr

associations60@gmail.com

**Objet :** Favoriser le dialogue entre les différentes cultures, notamment entre les personnes de culture chrétienne et musulmane.

### > GROUPE D'ENTRAIDE MUTUELLE G.E.M. AUTISME OISE

**Adresse :** 29 rue d'Amiens - 60200 COMPIÈGNE

**Permanences :** Du lundi au vendredi 9h - 17h

2 samedis par mois

**Tél. :** 06 80 32 16 88 / 09 75 44 26 92

Mme Jenifer GBOGOU (coordinatrice)

**E-mail :** gemaudysee.tsa60@gmail.com

**Site Internet :** www.gemautismeoise.fr

**Objet :** Groupe d'entraide mutuelle pour les adultes autistes, diagnostiqués ou non.

Espace de convivialité entre personnes autistes.

### > GROUPE D'ENTRAIDE MUTUELLE G.E.M. "LE CLUB DE MARGNY"

**Adresse :** 19 avenue Octave Butin

60280 MARGNY-LÈS-COMPIÈGNE

**Tél. :** 03 44 23 54 29

**E-mail :** gem.margnylescompiegne@gmail.com

**Site Internet :** www.gemclubdemargny.fr

**Facebook :** gem le club de margny

**Objet :** Lieu d'accueil et d'amitié où des personnes qui présentent des difficultés psychiques peuvent se rencontrer, partager et organiser des activités.

### > HANDICAPS INVISIBLES ET FIBROMYALGIES / HIF

**Adresse :** Notre-Dame de La Source

Rue Bernard Morançais- 60200 COMPIÈGNE



### ➤ Réunions d'informations - Groupes de paroles :

Samedi de 14h à 18h sur rendez-vous

**Tél. :** 06 66 83 75 63

**E-mail :** assohif@gmail.com

**Site Internet :** <https://asso-hif.fr>

**Objet :** Association de malades reconnues d'intérêts général créée par et pour toutes les personnes qui souffrent dans l'ombre. Organisation de groupes de parole, d'ateliers découvertes de solutions alternatives pour améliorer la vie des patients en errance médicale...

### ➤ HOME DE L'ENFANCE

**Adresse :** 10 rue Parmentier,  
Résidence Parmentier - 60200 COMPIÈGNE

**Tél. :** 03 44 36 31 40

**E-mail :** [direction.association@homedelenfance.fr](mailto:direction.association@homedelenfance.fr)

**Site Internet :** [www.homedelenfance.fr](http://www.homedelenfance.fr)

**Facebook :** Homedelenfance

**Objet :** Protection de l'enfance : accueil d'enfants dans des maisons d'enfants à Choisy-au-Bac, Compiègne, Beauvais et Boran-sur-Oise.

### ➤ JALMALV COMPIÈGNE JUSQU'À LA MORT ACCOMPAGNER LA VIE

**Adresse :** 5 square des Acacias 60200 COMPIÈGNE

**Tél. :** 03 44 20 95 26

**E-mail :** [jalmalv.compiegne@orange.fr](mailto:jalmalv.compiegne@orange.fr)

**Site Internet :** [www.jalmalv-compiegne.fr](http://www.jalmalv-compiegne.fr)

**Objet :** Accompagner les personnes gravement malades et/ou en fin de vie en partenariat avec les équipes de soins palliatifs. Accompagnement des personnes en deuil.

### ➤ KHEOPS

**Adresse :** 12-14 rue Saint Germain  
60200 COMPIÈGNE

**Tél. :** 03 64 47 78 41

**E-mail :** [contact@associationkheops.fr](mailto:contact@associationkheops.fr)

**Site Internet :** [www.associationkheops.fr](http://www.associationkheops.fr)

**Objet :** Créer et mettre en œuvre toute activité d'accompagnement et d'aide aux personnes.

### ➤ KIWANIS CLUB COMPIÈGNE "LES PICANTINS"

**Adresse :** La Ferme du Carandeu  
Auberge du Buissonnet - 825 rue du Vineux  
60750 CHOISY-AU-BAC

**Permanences :** Les 2<sup>e</sup> et 4<sup>e</sup> mercredi  
de chaque mois (sauf juillet et août)

**E-mail :** [didiermts@gmail.com](mailto:didiermts@gmail.com)

**Objet :** Servir l'enfance déshéritée et en souffrance.

### ➤ KIWANIS CLUB "LES ROSES DE PICARDIE"

**Siège social :** Le Bistrot de Flandre  
2 rue d'Amiens - 60200 COMPIÈGNE

**Tél. :** 06 14 20 32 06

**E-mail :** [laurence.desmarest@orange.fr](mailto:laurence.desmarest@orange.fr)

**Contact :** Mme Laurence DESMAREST

**Fondatrice :** Mme Marie-José VASSANT

**Objet :** Club service dont le but est d'aider les enfants.

### ➤ L'ARCHE OISE

**Adresse :** 8 rue du Four Saint-Jacques  
60200 COMPIÈGNE

**Tél. :** 03 44 30 45 00

**E-mail :** [contact@archoise.org](mailto:contact@archoise.org)

**Site Internet :** [arche-oise.org](http://arche-oise.org)

**Objet :** Accueil de personnes adultes avec un handicap mental.

### ➤ LA MAISON DES ENFANTS

**Adresse :** 11 rue de Paramé  
60280 MARGNY-LES-COMPIÈGNE

**Tél. :** Mme Christine PANNET : 03 44 90 05 65

**E-mail :** [christine.pannet@mairie-compiegne.fr](mailto:christine.pannet@mairie-compiegne.fr)

**Objet :** Crèche familiale : accueil d'enfants, de 10 semaines à 3 ans au domicile d'assistances maternelles.

### ➤ LE CERCLE NATIONAL DES BÉNÉVOLES

**Adresse :** 16 avenue du Maréchal Juin  
60750 CHOISY-AU-BAC

**Tél. :** 06 11 73 36 35 **Fax :** 03 44 85 21 44

**E-mail :** [contact@cercl-benevoles.fr](mailto:contact@cercl-benevoles.fr)

**Site Internet :** [www.cercl-benevoles.fr](http://www.cercl-benevoles.fr)

**Objet :** Réunir tous ceux qui souhaitent soutenir, encourager et promouvoir le Bénévolat et les Bénévoles.

### ➤ LE FIL D'ARIANE

**Adresse :** 2 rue Saint-Nicolas 60200 COMPIÈGNE

**Tél. :** 03 44 23 12 90

**E-mail :** [compiegne@fil-dariane.org](mailto:compiegne@fil-dariane.org)

**Site Internet :** [www.fil-dariane.org](http://www.fil-dariane.org)

**Objet :** Informer et aider les Malvoyants et non-voyants de Picardie.

### ➤ LE LEVAIN

**Adresse :** 85 rue de Paris 60200 COMPIÈGNE

**Tél. :** 03 44 30 27 80

**E-mail :** [levain@archoise.org](mailto:levain@archoise.org)

**Site Internet :** [www.arche-levain.org](http://www.arche-levain.org)

**Objet :** Assister dans leur vie quotidienne les personnes adultes en situation de handicap mental.

### › LE PHÉNIX COMPIÉGNOIS

**Adresse :** 1 square Marie Louise Dellaidde  
60200 COMPIÈGNE

**Tél. :** 06 46 77 32 28

**E-mail :** [lphenixcompiegnois@gmail.com](mailto:lphenixcompiegnois@gmail.com)

**Facebook :** [lphenixcompiegnois](https://www.facebook.com/lphenixcompiegnois)

**Rens. / inscriptions :** Mme Bernadette BASSET

**Objet :** Accompagner sous diverses formes les personnes touchées par le cancer ou concernées par cette maladie afin de les soutenir pendant et après les traitements (séances de sports adaptés, marches, ateliers créatifs).

### › LE SOURIRE D'UN ENFANT ILLUMINE LE MONDE (AHSEIM)

**Adresse :** 2 avenue de l'Armistice,  
Square de la Scierie - 60200 COMPIÈGNE

**Tél. :** 07 81 46 14 12 / 09 51 05 31 60

**E-mail :** [ahseim@lesouriredunenfant.com](mailto:ahseim@lesouriredunenfant.com)

**Site Internet :** [www.lesouriredunenfant.com](http://www.lesouriredunenfant.com)

**Objet :** Lutter contre la précarité dans toutes ses formes. Insertion sociale et professionnelle. Accompagnement dans les démarches de recherche d'emploi.

Solidarité nationale et internationale.

Aide aux personnes en difficultés.

Activités multiculturelles et échanges culturels.

### › LES ALBINOS DE HEMA NAYÉLE

**Siège social :** Mairie de Compiègne  
2, place de l'Hôtel de Ville - 60200 COMPIÈGNE

**Adresse :** 3 square Hector Berlioz - Appt 73 -  
60200 COMPIÈGNE

**Tél. :** 06 98 46 67 14

**E-mails :** [albinaye2010@gmail.com](mailto:albinaye2010@gmail.com)  
[burkinacascades1@gmail.com](mailto:burkinacascades1@gmail.com)

**Site Internet :** [www.albinaye.org](http://www.albinaye.org)

**Objet :** Sensibiliser, soigner, soutenir, aider à l'intégration sociale des albinos. Regrouper les albinos du Nord Pas de Calais Picardie. Parrainer les enfants. Valoriser l'art et la culture traditionnelle africaine. Récupérer tout matériel pour la mise en place d'un centre socio-culturel.

### › LES CAMIONS DU CŒUR

**Adresse :** 72 ter rue de Stalingrad  
60200 COMPIÈGNE

**Tél. :** 06 77 75 33 14

**E-mail :** [ad60.gensdelarue@restosducoeur.org](mailto:ad60.gensdelarue@restosducoeur.org)

**Site Internet :** <https://www.restosducoeur.org/associations-departementales/les-restos-du-coeur-de-loise/>

**Co-responsables :**

Catherine LEFEBVRE : 06 77 75 33 14

Joëlle GUILLUMETTE : 06 84 80 01 49

**Objet :** Aide alimentaire aux gens de la rue, distribution de repas chauds au carrefour de Guimaraes entre Compiègne et Margny-les-Compiègne le soir.

### › LES ENFANTS DE MERYEM

**Adresse :** 5 rue du Général Pershing  
60200 COMPIÈGNE

**Tél. :** 03 44 97 07 55 / 07 68 52 00 19

**E-mail :** [info@lesenfantsdemeryem.com](mailto:info@lesenfantsdemeryem.com)

**Site Internet :** [www.lesenfantsdemeryem.com](http://www.lesenfantsdemeryem.com)

**Facebook :** [les enfants de Meryem](https://www.facebook.com/lesenfantsdemeryem)

**Objet :** Venir en aide aux enfants démunis des villages marocains en rassemblant des fonds et en apportant sur place du prêt-à-porter et des souliers, des fournitures scolaires, des produits alimentaires, des produits de nécessité pour les nouveau-nés.

### › LES ENFANTS AU SINGULIER

**Adresse :** CAMSP,  
rue du Dc Henri Woimant

60200 COMPIÈGNE

**Tél. :** 03 44 30 72 90

**E-mail :** [lesenfantsausingulier@hotmail.com](mailto:lesenfantsausingulier@hotmail.com)

**Facebook :** [Les enfants au singulier](https://www.facebook.com/lesenfantsausingulier)

**Objet :** Améliorer la prise en soins des enfants du CAMSP et l'accompagnement des familles.

### › LES PETITS FRÈRES DES PAUVRES

**Siège social :** 24, rue Jean Moulin 59000 LILLE

**Tél. :** 06 49 04 45 73

**E-mail :** [florenceagbolo@orange.fr](mailto:florenceagbolo@orange.fr)

**Site Internet :** [www.lespetitsfreresdespauvres.fr](http://www.lespetitsfreresdespauvres.fr)

**Objet :** Rompre l'isolement des personnes âgées par des visites de convivialité, des animations, des sorties, des vacances.

### › L'ESPOIR DONNE VIE

**Tél. :** 06 67 10 28 03

**E-mail :** [espoirdonnevie@gmail.com](mailto:espoirdonnevie@gmail.com)

**Facebook :** [Association L'espoir donne vie](https://www.facebook.com/espoirdonnevie)

**Objet :** Aider les familles en situation difficiles et précaires, faire des actions (soirée, repas,...), faire des quêtes alimentaires, envoyer du matériel médical et des dons au Liban.

## › L'ÉVEIL DES BAMBINOUS

**Adresse :** 21 rue du Camp de Compiègne  
60200 COMPIÈGNE

**Permanences :** rue de la Surveillance  
60200 COMPIÈGNE

**Tél. :** 06 51 75 35 08

**E-mail :** eveildesbambinous@gmail.com

**Objet :** Association d'assistantes maternelles qui a pour but de lutter contre l'isolement dû au métier. Continuer à se former dans les domaines de la petite enfance.

## › LIFE PARTNER'S

**Adresse :** 35 place du Général de Gaulle  
60280 MARGNY-LÈS-COMPIÈGNE

**E-mail :** aicfa@yahoo.fr

**Objet :** Aide aux démunis, lutte contre la précarité. Hébergement, démarches administratives. Alphabétisation.

## › LIGUE DES DROITS DE L'HOMME

**Adresse postale :** Mairie de Noyon  
Place de l'Hôtel de Ville - 60400 NOYON

**Tél. :** 06 62 15 19 62 / 06 63 39 70 70

**E-mail :** compiegnenoyon@ldh-france.org

**Facebook :** LDH Compiègne - Noyon

**Objet :** Défense des droits et libertés de tous. Promouvoir les débats sur les sujets sociaux et sociétaux et sensibiliser le plus de gens aux luttes contre toute forme d'injustice et d'inégalités. Projets dans les établissements scolaires autour de la défense des droits humains fondamentaux.

## › LIONS CLUB - COMPIÈGNE IMPÉRIALE

**Siège Social et permanences :**

Abbaye de Royallieu

2 chemin de Sainte Catherine 60200 COMPIÈGNE

**E-mail :** charles.dhilly@gmail.com

**Site Internet :** www.lions-club-compiegne.fr

**Objet :** Fondé en 1957, le Lions club de Compiègne impérial est le plus ancien club Lions de la Ville, les membres sont rassemblés pour servir la cause des plus défavorisés et particulièrement l'aide à l'enfance et la lutte contre le handicap.

## › LIONS CLUB - COMPIÈGNE OISE LA VALLÉE

**Siège Social :** Abbaye de Royallieu

2 chemin de Sainte Catherine - 60200 COMPIÈGNE

**Tél. :** 06 83 21 46 98

**E-mail :** chandean@orange.fr

**Site Internet :** www.lions-france.org

**Objet :** Bénévolat. Participations à des actions locales et/ou nationales pour la recherche de dons.

## › LIONS CLUB - COMPIÈGNE ROYALLIEU

**Adresse :** Abbaye de Royallieu

2 chemin de Sainte Catherine - 60200 COMPIÈGNE

**E-mail :**

secretariat@lions-club-compiegne-royallieu.fr

**Site Internet :** www.lions-club-compiegne-royallieu.fr

**Objet :** Depuis 1917, Le Lions Clubs International accueille des hommes et des femmes qui viennent en aide, partout dans le monde, à ceux qui en ont le plus besoin. Sa mission : offrir un service bénévole cohérent, adapté aux enjeux d'une société en constante mutation.

## › MAISON BARTIMÉE

**Adresse postale :** 2 avenue de Huy  
60200 COMPIÈGNE

**Permanences :**

Du mardi au jeudi : 9h-12h et 14h-18h

Vendredi : 9h-18h

**Tél. :** 03 75 46 15 14

**E-mail :** bonjour@maisonbartimee.fr

**Site Internet :** www.maisonbartimee.fr

**Objet :** Prendre soin des relations entre les personnes.

## › MISS RONDE

**Siège social :** 18 rue de la 8<sup>e</sup> Division  
60200 COMPIÈGNE

**Adresse postale :** 216 boulevard de la 1<sup>ère</sup> armée  
Logement 13 - 60280 VENETTE

**Permanences :** Salle annexe n°1

2 rue de la Surveillance - 60200 COMPIÈGNE

**Tél. :** 06 34 47 17 54

**E-mail :** missronde60@hotmail.fr

**Objet :** Réunir les personnes en surpoids (ou l'ayant été) dans le but de s'accepter, se respecter retrouver confiance en soi.

## › MOUVEMENT DES CHRÉTIENS RETRAITÉS DE L'OISE - ÉQUIPES DE MARGNY-LÈS-COMPIÈGNE ET COMPIÈGNE

**Adresse :** 279 rue André Royer  
60280 MARGNY-LÈS-COMPIÈGNE

**Tél. :** 03 44 83 57 28

**E-mail :** jeanpaul.herbet@free.fr

**Site Internet :** www.mcr.asso.fr

**Objet :** Accueillir et soutenir les retraités et per-

sonnes âgées dans cette nouvelle étape de leur vie de retraité, en particulier dans les domaines social, éthique, culturel et religieux.

### > MOUVEMENT VIE LIBRE

**Adresse :** 30 rue de la 8<sup>e</sup> Division - Appt n°6  
60200 COMPIÈGNE

**Permanences :** Square des Acacias,  
rue Fleury - 60200 COMPIÈGNE

**Tél. :** 07 84 28 81 61

**E-mail :** emmanueldauzet@gmail.com

**Site Internet :**

[www.vielibre.org/association/compiegne/](http://www.vielibre.org/association/compiegne/)

**Objet :** Aide et écoute aux malades de l'alcool et autres addictions et à leurs familles.

### > NOUBA VERS UN NOUVEAU REGARD

**Adresse :** 3 rue des Ouinels  
60280 MARGNY-LÈS-COMPIÈGNE

**Tél. :** 06 01 68 82 90

**E-mail :** [contact@nouba-asso.fr](mailto:contact@nouba-asso.fr)

**Site Internet :** [www.nouba-asso.fr](http://www.nouba-asso.fr)

**Objet :** Accompagner les déficients visuels, vers une meilleure autonomie. Diverses actions proposées : Favoriser l'accès à la culture et aux loisirs. Sensibiliser le grand public aux problématiques de la déficience visuelle.

### > ONCO OISE "LA MAISON AUTOUR DE LA VIE"

**Adresse :** 8D rue Bournonville 60200 COMPIÈGNE

**Permanences :** Du lundi au vendredi  
de 10h à 12h et de 14h à 17h

**Tél. :** 06 31 53 58 84

**E-mails :** [maisonautourdelavie@outlook.fr](mailto:maisonautourdelavie@outlook.fr)  
[asso.oncooise@gmail.com](mailto:asso.oncooise@gmail.com)

**Site Internet :** <https://onco-oise.assoconnect.com>

**Objet :** L'association pour vocation d'améliorer la prise en charge des patients atteints de cancer, notamment grâce à la promotion et à la mise en place des soins de support. Notre objectif : Mettre à disposition des patients et des familles un Espace Ressource Cancer appelé "Maison Autour de la Vie" un lieu convivial et d'information afin de faire connaître les soins de support et ceci pour améliorer le quotidien des patients à travers des ateliers gratuit.

### > ORDRE DE MALTE FRANCE

**Adresse :** 42 rue des Volontaires 75015 PARIS

**Antenne locale :** 12 rue des Domeliers  
60200 COMPIÈGNE

**Tél. :** 03 44 20 45 62 / 06 07 84 88 71

**E-mail :** [delegation60@ordredemaltefrance.org](mailto:delegation60@ordredemaltefrance.org)

**Site Internet :** [www.ordredemaltefrance.org](http://www.ordredemaltefrance.org)

**Objet :** Maraudes, petits déjeuners, courses à domicile, écoutes bienveillantes.

### > OUVRIR LES YEUX

**Siège social :** Maison des Associations  
45 rue François Gauthier - 62300 LENS

**Adresse postale / Permanences :**

M. Eric GRUEZ - 23 rue des Frères Lumières  
60200 COMPIÈGNE

**Tél. :** 06 87 53 32 48 / 03 44 85 72 76

**E-mail :** [contact@ouvrirlesyeux.org](mailto:contact@ouvrirlesyeux.org)

**Site Internet :** [www.ouvrirlesyeux.org](http://www.ouvrirlesyeux.org)

**Objet :** Association reconnue assistance et bien-faisance. Lutte pour vaincre les maladies rares de neuropathies optiques héréditaires de Leber et Kjer.

### > PARTAGE

**Adresse :** 40 rue Vivenel - BP 70311  
60203 COMPIÈGNE Cedex

**Tél. :** 03 44 20 92 92 **Fax :** 03 44 20 94 95

**E-mail :** [info@partage.org](mailto:info@partage.org)

**Site Internet :** [www.partage.org](http://www.partage.org)

**Objet :** Aider les enfants du monde à grandir dignement. Soutenir des projets de développement auprès des enfants les plus défavorisés.

### PARTAGE OISE COMPIÈGNE

**Adresse :** 19 rue Ancel 60200 COMPIÈGNE

**Tél. :** 06 14 47 52 63

**E-mail :** [oise@partage.asso.fr](mailto:oise@partage.asso.fr)

**Site Internet :** <http://oise.partage.org/>

**Facebook :** Partage Oise Compiègne

**Objet :** PARTAGE est une association française de solidarité internationale indépendante de toute appartenance politique ou religieuse, Reconnue d'utilité publique, ET créée à Compiègne en 1973. PARTAGE OISE est votre antenne locale qui organise des événements et collectes de fonds, elle intervient dans les établissements scolaires, les CE en France et tout ceci grâce aux bénévoles de l'association. PARTAGE Oise travaille dans les domaines de l'éducation, la santé et l'alimentation, et le développement communautaire.

### > PETIT PRINCE ALI

**Adresse :** 7 allée de la Tilloye 60200 COMPIÈGNE

**Tél. :** 07 81 96 09 78

**E-mail :** [petitprinceali@gmail.com](mailto:petitprinceali@gmail.com)

**Facebook :** PetitPrinceAli

**Objet :** Aider des enfants handicapés dans le financement de thérapies. Elle a pour objectif également



de sensibiliser au handicap et d'aider et soutenir les parents d'enfants handicapés ou malades.

### › RED BRIGADE TRUST FRANCE

**Adresse :** 1065 rue Georges Clémenceau  
60280 MARGNY-LÈS-COMPIÈGNE  
**Tél. :** 06 51 56 51 40  
**E-mail :** redbrigadetrustfrance@gmail.com  
**Site Internet :** www.redbrigadetrust.fr  
**Objet :** Défense des droits des femmes victimes de violences en Inde.

### › RESTAURANTS BÉBÉS DU COEUR

**Adresse :** 23 rue Jules Méline 60200 COMPIÈGNE  
**Tél. :** 09 83 21 94 40  
**Objet :** Aide aux familles démunies avec bébés. Soutien alimentaire. Vestiaire. Conseils.

### RESTOS DU COEUR

**Adresse :** 72<sup>ter</sup> rue de Stalingrad  
60200 COMPIÈGNE  
**Tél. :** 09 83 21 18 65  
**E-mail :** ad60.compiegne@restosducoeur.org  
**Objet :** Aide aux personnes démunies : nourriture, aide à la personne, soutien scolaire enfants.

### › RETINA FRANCE

**Siège social :** 2 chemin du Cabirol  
31771 COLOMIERS Cedex  
**Adresse :** Mme Brigitte WERBROUCK  
30 rue Notre Dame de Bon Secours  
60200 COMPIÈGNE  
**Tél. :** 06 15 43 72 62  
**E-mail :** brigitte.werbrouck300@orange.fr  
**Objet :** Soutenir la recherche pour vaincre les maladies de la vue. Regrouper et aider les personnes malvoyantes sur le handicap visuel, la scolarité, le droit au travail et l'accessibilité.

### › RETOUR À LA SOURCE

**Adresse :** M. DIALLO - Square Hector Berlioz  
Appt n°154 60200 COMPIÈGNE  
**E-mail :** wattara@hotmail.fr  
**Objet :** Apprendre aux enfants (lors de sorties scolaires) le jardinage, le compost, la culture de variétés africaines, européennes...

### › RÊVES

**Siège Social :** 141 Allée de Riottier - CS 7007 Limas  
69651 VILLEFRANCHE SUR SAÔNE Cedex  
**Adresse postale et Permanences :**  
11 rue Jean Froissart - Appt 221 - 80000 AMIENS  
**E-mails :** reves80@reves.fr ; antonio.terra@sfr.fr

**Objet :** Réaliser le rêve des enfants très gravement malades.

### › ROTARY CLUB DE COMPIÈGNE

**Adresse :** Hostellerie du Royallieu  
route de Senlis - 60200 COMPIÈGNE  
**Permanences :** Tous les jeudis 19h30  
**Site Internet :** www.rotarycompiegne.org  
**Objet :** Club Service.

### › ROTARY CLUB COMPIÈGNE SUD

**Adresse :** chez Marie-Anne LAMBERT  
9 Allée de la Tour 60150 VILLERS SUR COUDUN  
**Tél. :** 06 74 95 82 50  
**E-mail :** rccssccr@gmail.com  
**Réunions :** hebdomadaires le lundi 19h30 - 20h30  
**Objet :** Servir autrui dans le respect des règles de haute probité.

### › ROTARY COMPIEGNE 2.0

**Adresse :** 12 avenue de Quennevières  
60200 COMPIÈGNE  
**Lieu de réunion :** 2 rue de l'Aigle  
60200 COMPIÈGNE  
**Tél. :** 07 89 20 11 55  
**E-mail :** rotarycompiegne2point0@gmail.com  
**Objet :** Cultiver l'idéal de servir auquel aspire toute profession honorable.

### › SAMU SOCIAL OISE

**Adresse :** 3 rue du Clos Barrois  
60180 NOGENT-SUR-OISE  
**Tél. :** 03 44 31 02 79  
**E-mail :** secretariat@samusocial60.fr  
**Site Internet :** www.samusocial60.fr  
**Permanences :** 2 bis rue de Noyon 60200 COMPIÈGNE  
**Objet :** Accompagnement et hébergement des femmes victimes de violences et personnes sans abris.

### › SAPEURS-POMPIERS DE CLAIROIX

**Siège social :** Centre de première intervention  
7 rue de l'Aronde - 60280 CLAIROIX  
**Contact et adresse postale :**  
249, rue de la République - 60280 CLAIROIX  
**Tél. :** 03 44 83 09 28 **Fax :** 03 44 83 00 24  
**E-mail :** stephane.boutteville@orange.fr  
**Objet :** Utilité publique.

### › SAUVETEURS DE L'OISE

**Adresse :** 33 rue de Paris - 60200 COMPIÈGNE



**Tél. :** 03 44 40 48 55 / 06 20 88 24 61

**E-mail :** compiegne@sauveteursdeloise.fr

**Site Internet :** www.sauveteursdeloise.fr

**Objet :** Enseignement et pratique du secourisme : Formation PSC1, initiation aux premiers secours. Missions de sécurité civile : assurer des postes de secours pendant les manifestations. Aide aux populations en cas de sinistre.

### > SECOURISTES FRANÇAIS CROIX BLANCHE DU COMPIÉGNOIS

**Adresse :** Chez M.Cédric MEYER  
67 rue Carnot - 60200 COMPIÈGNE

**Permanences :** Uniquement sur rendez-vous dans notre local de Margny-lès-Compiègne et lors de nos manifestations.

**Tél. :** 09 72 35 35 23 / 06 75 87 94 98

**E-mail :** compiegnois@croixblanche60.fr

**Site Internet :** www.croixblanche60.fr

**Objet :** Secourisme : dispositifs de postes de secours à la personne, formations aux gestes de secours.

### > SECOURS CATHOLIQUE CARITAS FRANCE - OISE

**Adresse :** 40 rue Notre-Dame de Bon Secours  
60200 COMPIÈGNE

**Tél. :** 03 44 23 37 32

**E-mail :** oise@secours-catholique.org

**Site Internet :** www.secours-catholique.org

**Objet :** Association caritative d'utilité publique.

### > SECOURS CATHOLIQUE DE LA VALLÉE DE L'AUTOMNE

**Adresse :** 317, rue Jean-Jaurès  
60320 BÉTHISY-SAINT-PIERRE

**Tél. :** 07 87 47 17 11

RDV uniquement sur appel téléphonique

**Objet :** Aides diverses et accompagnement pour personnes en difficultés.

### > SERVICE D'AIDE AUX TOXICOMANES DE L'OISE

**Siège Social :** 2 rue des Malades  
60000 SAINT-MARTIN-LE-NOEUD

**Direction administrative :**

9 rue du Maréchal De Lattre de Tassigny  
60100 CREIL

**Tél. :** 03 44 70 40 80 **Fax :** 03 44 70 40 86

**Permanences :** CSAPA -16 avenue des Martyrs de la Liberté - 60200 COMPIÈGNE

**Tél. :** 03 44 40 08 77 **Fax :** 03 44 90 09 34

**E-mail :** sato.csapa.compiegne@orange.fr

**Site Internet :** www.sato-picardie.fr

**Objet :** Prise en charge des addictions : prévention, soin, réduction des risques.

### > SESSAD APF FRANCE HANDICAP

**Adresse :** 7 E avenue de l'Europe  
60200 COMPIÈGNE

**Tél. :** Mme Annie SOCHA : 03 44 23 30 47

**E-mail :** sessad.compiegne@apf.asso.fr

**Site Internet :** www.pole-enfance-apf-oise-est.fr

**Objet :** Service d'Education et de Soins Spécialisés A Domicile d'enfants présentant une déficience motrice avec ou sans troubles associés dès la naissance et jusqu'à 20 ans.

### > SINI NYESIGUI

**Adresse :** 6 rue des Peupliers 60200 COMPIÈGNE

**Tél. :** Mme Aissata SISSOKO : 06 27 16 48 29

**E-mail :** associationsng@gmail.com

**Site Internet :**

www.helloasso.com/associations/sini-nyesigui

**Objet :** Contribuer au développement de coopération Nord-Sud, éducation, sportif, socio-culturel, émancipation et autonomie des femmes.

### > SOCIÉTÉ PROTECTRICE DES ANIMAUX (SPA)

**Siège social :** 39 boulevard Berthier 75017 PARIS

**Adresse :** 2 avenue de l'Armistice  
60200 COMPIÈGNE

**Tél. :** 03 44 40 21 20

**E-mail :** compiegne@la-spa.fr

**Site Internet :** https://www.la-spa.fr/compiegne

**Objet :** Améliorer par tous les moyens en son pouvoir le sort des animaux. Localement, faire adopter les animaux abandonnés.

### > SOCIÉTÉ SAINT-VINCENT DE PAUL

**Siège social :** 120 av. du G<sup>al</sup> Leclerc 75014 PARIS

**Adresse :** 14 rue du Dahomey 60200 COMPIÈGNE

**Tél. :** 03 44 40 39 38

**E-mail :** ssvp.compiegne@gmail.com

**Site Internet :** www.ssvp.fr

**Objet :** Activité à caractère social.

### > SOS DISCRIMINATION

**Adresse :** 98 square du Clairnet - 60880 JAUX

**Permanences :** Centre Municipal Anne-Marie Vivé  
Clos des Roses - 60200 COMPIÈGNE

**Tél. :** 06 19 06 44 65

**E-mail :** sos.discrimination.oise@gmail.com

**Objet :** Discriminations.

## > SOS PAPA NORD-PICARDIE

**Adresse :** 55 bis rue du Général de Gaulle  
60180 NOGENT-SUR-OISE

**Permanences :** 2 rue de la Surveillance  
60200 COMPIÈGNE

**Tél. :** 09 51 06 54 22 (Mme Isabelle GEORGET)

**E-mail :** sospapapicardie@gmail.com

**Site Internet :** www.sospapa-nordpicardie.fr

**Objet :** Défense du droit des enfants à être aimés et éduqués par leurs deux parents. Maintien du lien parent / enfant après séparation ou divorce.

## > SOS PRÉMA

**Siège social :** 32 rue du Chemin Vert  
92100 BOULOGNE-BILLANCOURT

**Tél. :** 0811 886 888 (prix d'un appel local)

**E-mails :** antenne60-3@sosprema.com  
info@sosprema.com

**Site Internet :** www.sosprema.com

**Objet :** SOS Préma œuvre pour une meilleure prise en charge de la prématurité et des nouveaux-nés hospitalisés et travaille avec tous les acteurs de la prématurité, à travers 3 axes : l'accompagnement et le soutien des familles, la sensibilisation des pouvoirs publics, le dialogue avec les équipes médicales.

## > SOS RACISME

**Adresse :** 11, passage Anatole France - Appt 152  
60200 COMPIÈGNE

**Tél. :** M. Amadou DIALLO : 06 01 15 50 99

**E-mail :** sosracisme.compiègne@gmail.com

**Site Internet :**

www.sosracismecompiègne-asso-web.fr

**Objet :** Lutter contre le racisme et toutes les formes de discrimination.

## > SSIAD-AVEC - SERVICES DE SOINS INFIRMIERS À DOMICILE

**Siège Social :** 23 rue Jean Monnet  
BP 30541 - 60005 BEAUVAIS Cedex

**Adresse du Centre de Compiègne :**

12 rue de la 8<sup>e</sup> division  
60200 COMPIÈGNE

**Tél. :** 03 44 40 29 73

**Fax :** 03 44 95 33 39

**E-mail :** ssiad.compiègne@avec.fr

**Site Internet :** www.aide-domicile-oise.com

**Objet :** Assurer les soins à domicile et l'accompagnement des personnes âgées, en état de dé-

pendance, handicap, ou atteintes de maladies, notamment la maladie d'Alzheimer. Contribuer au maintien de l'autonomie des personnes en situation de handicap et/ou qui ont fait le choix de rester à leur domicile.

## > SUNBULA

**Siège social :** 4bis impasse de Choisy  
60200 COMPIÈGNE

**Tél. :** 06 68 07 31 38

**E-mail :** sunbula.asso@gmail.com

**Instagram :**

<https://www.instagram.com/sunbula.asso/>

**Objet :** Tisser des partenariats avec des Organisations de la société civile œuvrant dans divers pays pour le développement humain, la justice et la paix sociales ; Soutenir tout projet poursuivant les buts précités ; Sensibiliser la société, notamment la jeunesse, à la solidarité internationale à travers des événements culturels, des ateliers et des échanges interculturels ; Relayer l'actualité internationale en faisant connaître l'action de ces Organisations ; Inciter au bénévolat et à l'engagement volontaire.

## > TABLE RONDE FRANÇAISE

**Siège social :** 18 rue Berthollet 75005 PARIS

**Antenne locale, adresse postale :**

Le Bistrot de Flandre

à l'attention de la Table Ronde

2 rue d'Amiens 60200 COMPIÈGNE

**Tél. :** 01 45 87 19 95 / 03 44 83 26 35

**E-mail :** contact@tablerondefrancaise.com

**Site Internet :** www.tablerondefrancaise.com

**Objet :** Association de jeunes hommes responsables d'activités professionnelles diverses, âgés de 18 à 40 ans.

## > TRANS-DOC

**Adresse :** 17 rue de la Prairie  
60280 MARGNY-LÈS-COMPIÈGNE

**Permanences :** Tous les jours de 9h à 17h  
sauf samedi et dimanche

**Tél. :** 06 78 43 46 08

**E-mail :** contact@trans-doc.org

**Site Internet :** www.trans-doc.org

**Objet :** Trans-doc a pour objet de rendre la lecture accessible à tous.

## > TRISOMIE 21 OISE

**Adresse :** 43 bis rue de Paris  
60200 COMPIÈGNE

**Tél. :** 03 44 20 20 12

**E-mail :** verobataille@hotmail.com

**Objet :** Insertion sociale des personnes atteintes de trisomie 21.

### › TROC LA VIE

**Adresse :** Mairie de Jonquières,  
18 rue de l'Archerie  
60680 JONQUIÈRES

**Tél. :** 06 64 91 00 28

**E-mail :** stephane.cadoret@iadfrance.fr

**Objet :** Proposer des activités aux enfants de la commune en créant du lien social.

### › U.D.A.F. DE L'OISE - UNION DÉPARTEMENTALE DES ASSOCIATIONS FAMILIALES DE L'OISE

**Siège social :** 35 rue du Maréchal Leclerc  
BP 10815 - 60008 BEAUVAIS Cedex

**Adresse :** 9 rue Edouard Belin  
60200 COMPIÈGNE

**Tél. :** 03 44 06 83 83

**E-mail :** udafoise@udaf60.fr

**Site Internet :** www.udaf60.fr

**Objet :** Mission de défendre et représenter les intérêts de toutes les familles vivant dans l'Oise. Elle gère également différents services pour les familles : Parentalité et jeu vidéo ; Lire et Faire Lire; Point Conseil Budget, Informations aux tuteurs familiaux etc.

### › UN AUTRE REGARD

**Adresse :** 199 rue Molière  
60280 MARGNY-LÈS-COMPIÈGNE

**Tél. :** 03 44 85 96 15

**E-mail :** unautreregard.stb@hotmail.fr

**Site Internet :** www.unautreregard.asso.fr

**Objet :** Intégration professionnelle et sociale de personnes en situation de handicap.

### › UN STYLO POUR L'AVENIR

**Adresse :** 24 avenue des Bruyères  
60610 LA CROIX SAINT OUEN

**E-mail :** k\_benhaddou@yahoo.fr

**Objet :** Promouvoir, organiser et développer des activités qui contribuent au partage du savoir et à l'amélioration du système éducatif, et tous objets similaires, connexes ou complémentaires ou susceptibles d'en favoriser la réalisation ou le développement.

### › UNAFAM - UNION NATIONALE DES FAMILLES ET AMIS DE PERSONNES MALADES ET/OU HANDICAPÉS PSYCHIQUES

**Siège Social :** 12 villa Compoint  
75017 PARIS

**Adresse postale :** Unafam - BP 194  
60306 SENLIS Cedex

**Permanences :**

- Centre Social les Acacias

1 rue Fleury 60200 COMPIÈGNE

- Centre Psychothérapique Henri Theillou

24 rue du Fonds Pernant 60200 COMPIÈGNE

**Tél. :** 06 72 97 60 91

**E-mail :** 60@unafam.org

**Site Internet :** www.unafam.org

**Objet :** Accueil, entraide, formation et défense commune de leurs intérêts.

### › UNAPEI - COMPIÈGNE ET SA RÉGION

**Adresse :** 33 rue de Paris  
60200 COMPIÈGNE

**Tél. :** 03 44 40 01 38

**E-mail :** apei.comp@orange.fr

**Objet :** Apporter aux personnes en situation de handicap et à leurs familles, l'appui matériel et moral dont elles ont besoin. Développer entre elles un esprit d'entraide et de solidarité et de les amener à participer à la vie associative.

### › UNITÉ INTERVENTION TOUT TERRAIN

**Adresse :** 82 rue René Richard  
60150 JANVILLE

**Tél. :** 06 67 57 23 23

**E-mail :** uitt@hotmail.fr

**Site Internet :** www.uitt60.fr

**Objet :** Sécurité civile, protection des personnes.

### › VIEUX TRAVAILLEURS DE JAUX

**Adresse :** Mairie de Jaux  
7 rue de la République - 60880 JAUX

**Adresse :** 1079 rue de la République  
60880 JAUX

**Tél. :** 03 44 83 72 10 / 06 18 64 43 79

**E-mail :** villaume.andre.jacqueline@orange.fr

**Objet :** Défendre les intérêts et les droits sociaux. Assurer les renseignements juridiques et pratiques. Organisation de l'aide sociale en cas de dépendances. Promouvoir les activités culturelles et les loisirs.

## > VISITATIO Voisins & Soins

### Siège Social :

Chez Mr Bernard-Louis THEODORESCU  
45 rue Saint-Germain - Bât.1 - App8  
60200 COMPIEGNE

Tél. : 06 30 91 91 80

E-mail : accompagner-la-vie.60@orange.fr

Site Internet : [www.voisinsetsoins.org](http://www.voisinsetsoins.org)

Objet : Accompagner les personnes en fin de vie à domicile ou en Ehpad.

## > WATERCUP

Adresse : 1 square Charles Gounod  
60200 COMPIÈGNE

Tél. : 07 88 14 73 49

E-mail : [watercup.association@gmail.com](mailto:watercup.association@gmail.com)

Facebook : [watercup.asso](https://www.facebook.com/watercup.asso)

Objet : Collecter des fonds pour construire des puits dans des villages à travers le monde.

Apporter une assistance, une aide humanitaire et réaliser des actions de solidarité et de bienfaisance auprès des populations en situation de détresse sur la commune de Compiègne. Soutenir des projets de développement pour l'éducation des enfants de la ville de Compiègne et de l'agglomération.

Organisation d'évènement sportif pour les enfants et adultes.

## > YOCONTIGO ESPÉRANCE SOLIDARITÉ INTERNATIONALE

Adresse : 5 rue Charles Demonchy  
60200 COMPIÈGNE

Tél. : 06 09 44 47 66

E-mails : [francelisebr@gmail.com](mailto:francelisebr@gmail.com)  
[mission-yocontigo@hotmail.fr](mailto:mission-yocontigo@hotmail.fr)

Site Internet : [www.yocontigo-esperance.org](http://www.yocontigo-esperance.org)

Objet : À l'étranger, mise en œuvre de projets de développement durable et en France, animation d'ateliers créatifs, de permaculture et de lieux d'écoute et de partages destinés à créer du liens entre des demandeurs d'asile et des personnes locales.







# Sports

## > AC2 PEPS

**Siège social :** Mairie 60200 COMPIÈGNE  
**Adresse postale :** 510 rue Geroges Clémenceau  
60750 CHOISY-AU-BAC  
**Lieux de pratique :** Clinique Saint-Côme  
Centre Hospitalier Compiègne-Noyon  
Forêt de Compiègne  
**Tél. :** Sarah : 06 07 15 93 43  
Marie-Pierre : 06 23 06 32 74  
**Objet :** Activités Physiques Adaptées :  
prévention et post cancer, chirurgie bariatrique.

## > ADRENALIN

**Adresse :** 1425 avenue Octave Butin  
60280 MARGNY-LÈS-COMPIÈGNE  
**Tél. :** 03 44 90 26 17 / 06 86 44 36 43  
**E-mail :** contact@adrenal-in.com  
**Site Internet :** www.adrenal-in.com  
**Objet :** Formation à la danse sportive : fitness,  
tout cours de danse, couples, adultes, enfants.

## > AÉROCLUB DE COMPIÈGNE-MARGNY

**Adresse :** Aérodrome de Margny-lès-Compiègne  
2085 avenue Octave Butin  
60280 MARGNY-LÈS-COMPIÈGNE  
**Tél. :** 03 44 83 32 12  
**E-mail :** acoise@wanadoo.fr  
**Sites Internet :** www.accm60.com  
**Objet :** Ecole de pilotage d'avion, aéroclub, atelier  
de maintenance aéronautique. Vols découverte,  
vols d'initiation.

## > AÏKIDO COMPIÈGNE

**Adresse :** Gymnase Robida  
1, rue Rouget de Lisle - 60200 COMPIÈGNE  
**Tél. :** 06 48 34 00 38  
**E-mail :** info@aikido-compiegne.fr  
**Site Internet :** www.aikido-compiegne.fr  
**Objet :** Pratique et promotion de l'Aïkido.

## > AÏKIDO METSUKE

**Siège Social et lieu de pratique :**  
Dojo du collège Debussy  
1059 avenue de la République  
60280 MARGNY-LÈS-COMPIÈGNE  
**Adresse postale :** 395 rue Bellum Villaré  
60610 LA CROIX SAINT OUEN  
**Tél. :** 06 22 19 45 96  
**E-mail :** aikido.metsuke@free.fr  
**Facebook :** aikido.metsuke  
**Objet :** Aïkido pour toutes et tous ! Pour chaque  
public (dès le collège), budget (cotisation à partir  
d'1 € hors licence) et niveau (débutants-confirmés).

## > ALFASE / ASSOCIATION DE LOISIRS, DE FORMATIONS, DES ACTIVITÉS SPORTIVES ET ÉDUCATIVES

**Adresse postale :**  
1422 rue de la République  
60880 JAUX  
**Tél. :** 07 69 39 47 39  
**E-mail :** alfase.asso@gmail.com  
**Facebook :** Alfase60  
**Objet : Enseignement :** accompagnement contre  
les violences, le harcèlement ainsi que les cyber  
violences. Nous proposons des ateliers dans les  
écoles primaires, les collèges et les associations  
afin d'apprendre à se prémunir contre les violences.  
**Sport :** remise en forme avec un coach sportif en  
groupe, en individuel et pour la préparation aux  
compétitions.

## > ALPA - ACTIVITÉS LOISIRS POUR ADULTES

**Siège social :** Mairie de La Croix Saint Ouen  
65 rue Nationale  
60610 LA CROIX SAINT OUEN  
**Lieu de pratique :** Annexe Salle des Sports  
Vermeulen - rue Marcel Carlier  
60610 LA CROIX SAINT OUEN  
**Tél. :** 06 01 94 60 80  
**E-mail :** alpa.lacroix@gmail.com  
**Objet :** Gym fitness, gym d'entretien, zumba et yoga.



### > ALPA CB

**Adresse :** 2 rue de l'Aigle - 60750 CHOISY-AU-BAC  
**Lieux de pratique :** Complexe André Mahé  
60750 CHOISY-AU-BAC  
**Tél. :** 03 44 40 16 62  
**E-mail :** alpacb.choisy@orange.fr  
**Objet :** Gymnastique douce, entretien et fitness.

### > AMICALE DE YOGA DE L'OISE / A.Y.O.

**Siège social :** Mairie - 2 place Foch  
60410 SAINTINES  
**Tél. :** 06 49 93 71 39 : Melle Léa ABOT  
**E-mail :** ayo.infos@gmail.com  
**Objet :** Enseignement du yoga : cours, ateliers.

### > AQUA BC

**Adresse :** Mme Pascale GIRAUDET  
29 rue des Fossés - 60200 COMPIÈGNE  
**Tél. :** M. Philippe LESCOT : 06 81 27 70 20  
**E-mail :** baby.club@hotmail.fr  
Site Internet : [www.bebenageurcompiegne.fr](http://www.bebenageurcompiegne.fr)  
**Objet :** Adaptation du jeune enfant au milieu aquatique.

### > ARC JUDO CLUB 60

**Adresse :** Mairie de Clairoix  
1 rue du Général de Gaulle 60280 CLAIROIX  
**Lieu de pratique :** Salle Polyvalente  
60280 CLAIROIX  
**E-mail :** arcjudoclub60@hotmail.fr  
**Objet :** Judo.

### > ARTS MARTIAUX COMPIÉGNOIS

**Adresse :** Salle Robida  
1 rue Rouget de Lisle - 60200 COMPIÈGNE  
**Tél. :** 03 44 86 05 76 / 06 73 74 81 66  
**E-mails :** arts-martiaux-compiegne@wanadoo.fr  
bahmed.artsmartiauxcompiegnois@gmail.com  
**Site Internet :** [www.artsmartiauxcompiegnois.fr](http://www.artsmartiauxcompiegnois.fr)  
**Objet :** Arts martiaux (karaté, baby club judo, judo, tai-jitsu, krav-maga, full contact-K1, MMA, lutte), musculation, body-fitness-zumba.

### > ARVAL / ASSOCIATION DES RANDONNEURS DE LA VALLÉE DE L'AISNE ET DE LA FORÊT DE LAIGUE

**Siège Social :** Mairie de Choisy-au-Bac  
60750 CHOISY-AU-BAC  
**Adresse postale :** 7 rue de la danse aux fées  
60750 CHOISY-AU-BAC

**Tél. :** M. Joël LOEWEISTEIN :  
06 18 20 40 21

**E-mail :** [loeweistein.joel@neuf.fr](mailto:loeweistein.joel@neuf.fr)

**Site Internet :** [www.arval60-rando.com](http://www.arval60-rando.com)

**Objet :** Pratique de la randonnée pédestre allure normale et de la randonnée pédestre santé allure modérée.

### > AS EN DANCE

**Adresse postale :** 6 impasse Alphonse Sannier  
60126 RIVECOURT

**Lieux de pratique :**

Salles de danse : Venette, 516 rue des Martyrs ;  
Lacroix-Saint-Ouen, rue Nationale

**Tél. :** 06 09 16 00 22

Stéphanie GENIER (professeur)

**E-mail :** [genier\\_stephanie@hotmail.com](mailto:genier_stephanie@hotmail.com)

**Site Internet :** [www.asendance.com](http://www.asendance.com)

**Facebook :** as en dance

**Objet :** Cours de Danse Moderne, Danse Adaptée (personnes handicapées), Hip-Hop, Urban Contempo, New-Style, Modern' Jazz, Break Dance, Urban Latino, Barre à Terre

**Public :** À partir de 5 ans (enfants, ados, adultes) (débutants, intermédiaires, avancés).

### > ASCC MARGNY BASKET

**Siège Social :** Mairie de Margny-lès-Compiègne  
60280 MARGNY-LÈS-COMPIÈGNE

**Adresse postale :** 389 rue Soiron,  
Hameau de Mercières  
60610 LA CROIX SAINT OUEN

**Lieux de pratique :**

Gymnase Marcel Guérin  
60280 MARGNY-LÈS-COMPIÈGNE

**Tél. :** 06 27 07 37 28

**E-mail :** [margnybasket@gmail.com](mailto:margnybasket@gmail.com)

**Site Internet :** [www.asccmargny.ayosport.com](http://www.asccmargny.ayosport.com)

**Facebook :** ASCC Margny

**Objet :** Pratique du Basket Ball.

### > ASPTT COMPIÈGNE

**Adresse :** 4 rue de l'Abreuvoir  
60750 CHOISY-AU-BAC

**Lieu de pratique :** Stade Paul Petit Poisson  
Rue Albert Robida - 60200 COMPIÈGNE

**Tél. :** 06 73 98 86 23

**E-mail :** [mzouaoui@laforet.com](mailto:mzouaoui@laforet.com)  
[asptt.compiegne@wanadoo.fr](mailto:asptt.compiegne@wanadoo.fr)

**Site Internet :** [aspttcompiegne.e-monsite.com](http://aspttcompiegne.e-monsite.com)

**Objet :** Section course à pied et Trail.

### ➤ ASSOCIATION CADANSE

**Siège Social :** 29 impasse Lefèvre Lesueur  
60320 BÉTHISY-SAINT-PIERRE  
**Adresse :** 23 rue de la Vieille Meute  
60610 LA CROIX SAINT OUEN  
**Lieux de pratique :**  
Salle des Fêtes de Béthisy Saint-Pierre  
60320 BÉTHISY-SAINT-PIERRE  
**Tél. :** 06 16 01 42 41  
**E-mail :** assocadanse@gmail.com  
**Objet :** Cours de danse classique et modern' jazz enfants, ados, adultes.

### ➤ ASSOCIATION COMPIÈGNE ÉQUESTRE

**Siège social :** 23 rue de l'Aigle  
60200 COMPIÈGNE  
**Lieu de pratique :** Stade Equestre du Grand Parc  
60200 COMPIÈGNE  
**Contact :** M. BOURBIER  
**Tél. :** 03 44 41 95 01  
**E-mail :** contact@compiegne-equestre.com  
**Site Internet :** www.compiegne-equestre.com  
**Objet :** Organisation d'évènements équestres.

### ➤ ASSOCIATION COMPIÉGNOISE DE VOL À VOILE

**Adresse :** Aérodrome de Compiègne-Margny  
1733 avenue Octave Butin  
60280 MARGNY-LÈS-COMPIÈGNE  
**Adresse postale :** ACVV - BP 40745  
60207 COMPIÈGNE Cedex 2  
**Tél. :** 03 44 83 60 76 / 06 19 28 97 39  
**E-mails :** info@planeurcompiegne.fr  
jzanon.vv@gmail.com  
**Site Internet :** www.planeurcompiegne.fr  
**Objet :** Enseignement et pratique du Vol à Voile.

### ➤ ASSOCIATION CYCLISTE DE MARGNY

**Adresse :** Hôtel de Ville  
60280 MARGNY-LÈS-COMPIÈGNE  
**Adresse postale :**  
AC Margny - Chez M. Yvon WHEELER  
27 route de Hautefontaine 60350 CHELLES  
**Permanences :** Salle Marcel Guérin  
60280 MARGNY-LÈS-COMPIÈGNE  
**Tél. :** Bruno Lefevre : 06 81 63 14 46  
Secrétaire / Louissette Wheeler : 06 17 70 21 68  
**E-mail :** wheeler.yvon@outlook.fr  
**Objet :** Développer le cyclisme.

### ➤ ASSOCIATION CYCLOTOURISME DE BÉTHISY-SAINT-PIERRE / A.C.B.

**Siège Social :** 84 rue Docteur Chopinet  
60320 BÉTHISY-SAINT-PIERRE  
**Adresse postale :** 63 rue Ernest Rigolot  
60320 BÉTHISY-SAINT-PIERRE  
**Permanences :** Voir le site du club  
**Tél. :** 07 68 50 87 90  
**E-mail :** ac.bethisy@gmail.com  
**Site Internet :** www.bethisy-cyclo.com  
**Objet :** Pratique du vélo en loisirs.

### ➤ ASSOCIATION DE BADMINTON COSACIEN

**Siège social :** Mairie 60750 CHOISY-AU-BAC  
**Adresse postale :** 25 rue de la République  
60750 CHOISY-AU-BAC  
**Lieu de pratique :** Salle des Sports des Linières  
60750 CHOISY-AU-BAC  
**E-mail :** abcosacien@gmail.com  
**Objet :** Association sportive.

### ➤ ASSOCIATION DE CATCH SPORTIF COMPIÉGNOIS / A.C.S.C.

**Adresse :** 12 square Vivier Corax  
60200 COMPIÈGNE  
**Lieu de pratique :** Gymnase du Manège  
Ecole d'état-major - Rue Dame Segaude  
60200 COMPIÈGNE  
**Tél. :** 07 77 95 86 72  
**E-mail :** acscompiegne@gmail.com  
**Site Internet :** www.acscompiegne.com  
**Objet :** Organisation d'évènements, découvrir la pratique du catch et la prévention.

### ➤ ASSOCIATION DE TENNIS DE TABLE DE SAINTINES / A.T.T.S.

**Siège social :** Mairie de Saintines  
60410 SAINTINES  
**Adresse postale :** M. Jean-Pierre CILLIER  
8 rue Saint-Germain 60810 RULLY  
**Lieu de pratique :** Salle de Sports de Saintines  
60410 SAINTINES  
**Tél. :** 06 07 63 03 05 (Jean-Michel LEROY)  
**E-mails :** choron.pascale@neuf.fr  
jmleroy@cegetel.net  
**Objet :** Pratique du tennis de table.

### ➤ ASSOCIATION DES GRIMPEURS COMPIÉGNOIS / A.G.C.

**Siège social :** 12 rue Pierre Crin 60200 COMPIÈGNE

**Permanences :** Espace du Puy du Roy  
Rue Charles Faroux 60200 COMPIÈGNE  
**Tél. :** 06 30 90 23 25  
**E-mail :** grimpeurscompiegnois@gmail.com  
**Site Internet :** <http://agc.wifeo.com>  
**Objet :** Organiser et promouvoir la pratique de l'escalade et de l'alpinisme sur l'agglomération compiénoise et sur les sites naturels.

### ➤ ASSOCIATION FAMILIALE DE LACHELLE

**Adresse :** 24 Grande Rue - 60190 LACHELLE  
**Permanences :** - Espace Georges Lambert  
60190 LACHELLE  
**Tél. :** 06 76 60 79 44  
**E-mail :** af.lachelle@gmail.com  
**Site Internet :** <http://af-lachelle.jimdo.com>  
**Objet :** Gymnastique acrobatique. Assurer au point de vue matériel et moral, la défense des intérêts généraux de toutes les familles de Lachelle et des environs, de contribuer à l'éducation populaire, et d'animer les activités s'y déroulant.

### ➤ ASSOCIATION FITNESS MULTI-ACTIVITÉ / A.F.M.A.

**Adresse :** 562 rue de Royaumont  
60750 CHOISY-AU-BAC  
**Lieu de pratique :** Salle polyvalente  
60750 CHOISY-AU-BAC  
**Tél. :** 06 64 80 88 25  
**E-mail :** afma60@gmail.com  
**Site Internet :** [afma60.e-monsite.com](http://afma60.e-monsite.com)  
**Objet :** Cours de Fitness et de Zumba.

### ➤ ASSOCIATION FOOTBALL CLUB DE COMPIÈGNE

**Siège social :** 11 B avenue de la Forêt  
60200 COMPIÈGNE  
**Adresse postale :** Mme Josette QUINT  
4 rue Edmond Rostand - 60200 COMPIÈGNE  
**Lieux de pratique :** Terrains du Clos des Roses et Paul Cosyns  
**Tél. :** Mme Josette QUINT : 06 70 64 29 25  
**E-mail :** afc60@wanadoo.fr  
**Site Internet :** [www.afc-compiegne.net](http://www.afc-compiegne.net)  
**Objet :** Pratique du football.

### ➤ ASSOCIATION FOOTBALL CLUB DES BEAUX MONTS

**Adresse postale :** 10 impasse des Tourterelles  
60190 RÉMY  
**Lieu de pratique :** Terrain Joseph-Sis

Avenue de l'Armistice - 60200 COMPIÈGNE  
**Tél. :** 03 64 47 74 61  
**E-mail :** davidcchette@sfr.fr  
**Objet :** Football loisirs vétérans.

### ➤ ASSOCIATION LIBERTÉ CORPORELLE

**Adresse :** 204 rue de Néry  
60320 BÉTHISY-SAINT-PIERRE  
**Lieu de pratique :** MJC de Verberie  
**Tél. :** 06 60 56 20 34  
**E-mail :** licorp@orange.fr  
**Site Internet :** [www.lahaltecreative.over-blog.com](http://www.lahaltecreative.over-blog.com)  
**Objet :** Danse, yoga, art-thérapie, bien-être corporel et psychologique, éducation alimentaire et théâtre.

### ➤ ASSOCIATION MOUTAINBOARD COMPIÈGNE / A.M.C.

**Adresse :** 24 rue Gabriel Faure  
60280 VENETTE  
**Lieu de pratique :** Parc de Mtb  
Rue des carreaux 60280 VENETTE  
**Tél. :** 06 72 08 33 62  
**E-mail :** faureludovic@orange.fr  
**Objet :** Développer et organiser le mountainboard.

### ➤ A.P.P.G.D. / ASSOCIATION POUR LA PRATIQUE ET LA PROMOTION DES GYMNASTIQUES DOUCES TAÏ CHI CHUAN

**Adresse :** c/o M.METREAU  
163, rue André Royer  
60280 MARGNY-LÈS-COMPIÈGNE  
**Lieux de pratique :**  
COMPIÈGNE salle des Jardins  
et gymnase du manège  
JONQUIÈRES salle Le Grand Pré  
**Tél. :** 03 44 20 29 70  
**E-mail :** taichichuan.compiegne@gmail.com  
**Site Internet :** <https://taichichuancompiegne.fr>  
**Objet :** Pratique du Taï Chi Chuan (style Yang originel).

### ➤ ASSOCIATION RÉGIONALE D'ATTELAGE DE PICARDIE / A.R.A.P.

**Adresse :** 641 rue de Paris  
60170 RIBÉCOURT-DRESLINCOURT  
**Tél. :** Mr Jean-François TRANGOSI :  
06 62 66 73 85  
**E-mail :** trangjf@aol.com  
**Site Internet :** [www.arap.fr](http://www.arap.fr)  
**Objet :** Promotion et développement de l'attelage équestre sous toutes ses formes.



### > ASSOCIATION SPORTIVE D'ARMANCOURT

**Adresse :** ASA - Mairie d'Armancourt  
60880 ARMANCOURT  
**Lieu de pratique :** Salle des fêtes d'Armancourt  
60880 ARMANCOURT  
**Tél. :** 06 71 56 55 72  
**E-mail :** associationsportivearmancourt@hotmail.fr  
**Objet :** Yoga mardi soir de 18h30 à 20h  
et projet cours de Pilates.

### > ASSOCIATION SPORTIVE DE VIEUX-MOULIN

**Adresse :** Mairie - Rue Saint-Jean  
60350 VIEUX-MOULIN  
**E-mail :** asvm60@gmail.com  
**Objet :** Organisation d'événements sportifs.

### > ASSOCIATION SPORTIVE DES PERSONNES ALERTES COMPIÈGNE / A.S.P.A.C.

**Adresse postale**  
**Siège social et Permanences :**  
Les Jeudis 9h à 11h  
5 bis rue Charles Faroux  
60200 COMPIÈGNE (salle 108 au 1<sup>er</sup> étage)  
**Tél. :** 03 44 41 25 44  
**E-mail :** aspac60200@gmail.com  
**Sites Internet :** aspac60200.blogspot.fr  
**Objet :** Association multi-sports comprenant  
la marche, le vélo, tennis de table, tir à l'arc,  
pétanque, gymnastique, yoga et piscine.

### > ASSOCIATION TOURISME PÉDESTRE DE COMPIÈGNE / A.T.P.C.

**Adresse :** 1 rue du Parc - 60190 ARSY  
**Tél. :** 06 14 46 90 74  
**E-mail :** lancelinedith@gmail.com  
**Site Internet :** atpc60200.jimdo.com  
**Objet :** Pratique et développement de la randonnée  
pédestre, sauvegarde de l'environnement, tourisme  
et loisirs.

### > ATELIER DANSE

**Adresse :** 4 rue Pasteur - 60200 COMPIÈGNE  
**Tél. :** 06 52 92 52 53  
**E-mail :** coriver@hotmail.fr  
**Site Internet :** www.atelierdanse60.fr  
**Objet :** Danse Classique et Modern'Jazz enfants  
à partir de 4 ans, ados et adultes.  
Danse de Salon, Rock, Salsa ados et adultes.  
Méditation et Relaxation ados et adultes.

### > ATHLETIC CLUB DE MARGNY / A.C.M.

**Siège Social :** Mairie de Margny  
60280 MARGNY-LÈS-COMPIÈGNE  
**Adresse :** 55 square des Vignettes  
60280 MARGNY-LÈS-COMPIÈGNE  
**Tél. :** 06 86 74 80 86  
**E-mail :** ascc.margny@hotmail.fr  
**Objet :** Pratique de l'Athlétisme.

### > ATHLETIC SAUTRIAUX VERBERIE

**Adresse :** 3 impasse Clos des Moines  
60410 VERBERIE  
**Lieux de pratique :** Château d'Aramont à VERBERIE  
Maison forestière à SAINT-SAUVEUR  
**Tél. :** 06 37 14 78 23  
**E-mail :** laurent.van@orange.fr  
**Site Internet :** <http://saut-trail.e-monsite.com/>  
**Facebook :** asverberie  
**Objet :** Pratiquer la course à pied, le trail, le run  
and bike, la piste.

### > AVEC - ASSOCIATION DE VOLTIGE ÉQUESTRE

**Adresse :** Cercle Hippique de Compiègne  
Avenue de l'Armistice  
60200 COMPIÈGNE  
**Tél. :** Chantal MITTEAULT : 03 44 40 02 02  
**E-mail :** avec.voltigecompiègne@gmail.com  
**Objet :** Promouvoir la voltige équestre. Partici-  
per et organiser des manifestations et des compé-  
titions de voltige.

### > BADMINTON CLUB COMPIÉGNOIS / B.C.C.

**Siège Social :** Mairie de Compiègne  
Place de l'Hôtel de Ville - 60200 COMPIÈGNE  
**Adresse postale :** 120 avenue des Chantiers  
60150 LONGUEIL-ANNEL  
**Lieu de pratique :** Gymnase Charles de Gaulle  
**Tél. :** 06 64 83 53 32  
**E-mail :** president@badminton-compiegne.com  
**Site Internet :** [www.badminton-compiegne.com](http://www.badminton-compiegne.com)  
**Facebook :** Badminton-Compiegne  
**Objet :** Pratique du badminton loisir/compétition.

### > BADMINTON MARGNY VENETTE / B.M.V.

**Siège Social :** Mairie de Margny-lès-Compiègne  
117 avenue Octave Butin  
60280 MARGNY-LÈS-COMPIÈGNE  
**Adresse postale :** 12<sup>ter</sup> rue du Général de  
Gaulle 60350 VIEUX-MOULIN  
**Lieux de pratique :**  
Gymnase Marcel Guérin (Margny-lès-Compiègne),



Maison des sports (Venette)

**Tél. :** Arnaud BANA : 06 27 59 80 26

Jean-François LEBLOND : 06 16 66 03 21

**E-mails :** arnaud\_bana@yahoo.fr

jeff.06251arques@gmail.com

**Site Internet :**

<https://www.badminton-margny-venette.com>

**Objet :** Pratique du badminton pour les jeunes et les adultes en loisirs et/ou en compétition.

### > **BERNEUIL COMPIÈGNE LA CROIX OISE TENNIS DE TABLE**

**Adresse :** Gymnase Ferdinand Bac  
Salle Albert Magnier - Rue Othenin  
60200 COMPIÈGNE

**Tél. :** 06 67 86 12 34

**E-mail :** bcloisett@gmail.com

**Site Internet :** bcloisett.fr

**Objet :** Pratique du tennis de table loisir/compétition.

### > **BÉTHISY BADMINTON CLUB**

**Adresse :** 10 rue Hippolyte Polin - 60410 VERBERIE

**Lieux de permanence :**

- Salle Dransart

60320 BÉTHISY-SAINT-PIERRE

- Espace Dagobert

60410 VERBERIE

**Tél. :** 06 80 51 81 16

**E-mail :** president@bethisy-badminton.fr

**Site Internet :**

<http://bethisybadminton.clubeo.com>

**Objet :** Association sportive de badminton, présent sur Béthisy & Verberie, affilié à la FFBAD.

### > **BÉTHISY GRIMP'**

**Adresse :** 125 rue Pierre Lacaille  
60320 SAINT-SAUVEUR

**Lieux de permanence :**

- Château d'eau - Rue du Paradis

60320 BÉTHISY-SAINT-PIERRE

**Tél. :** 06 80 57 92 08

**E-mail :** bethisy.grimp@laposte.net

**Site Internet :** <http://bethisygrimp.blogspot.fr>

**Objet :** Pratique de l'escalade et sports en montagne.

### > **BMX COMPIÈGNE CLAIROIX**

**Siège Social :** Mairie de Clairoix

1 rue du Général de Gaulle - 60280 CLAIROIX

**Lieu de pratique :** Stade Paul Petitpoisson

**Tél. :** 03 44 96 21 97

**E-mail :** contact.bmxbcc@orange.fr

**Site Internet :** [www.bmxcompiegne-clairoix.fr](http://www.bmxcompiegne-clairoix.fr)

**Objet :** Pratique sportive du BMX.

### > **BOULE FERRÉE COMPIÈGNOISE**

**Siège Social :** Mairie de Compiègne

Place de l'Hôtel de Ville - 60200 COMPIÈGNE

**Adresse Postale :** 78 rue Jean Jaurès  
60610 LA CROIX SAINT OUEN

**Lieux de pratique :**

- Rue Ferdinand Lesseps (octobre à avril)

- Rue Général Pershing (mai à septembre)

60200 COMPIÈGNE

**Tél. :** 06 15 13 91 90

**E-mail :** feret.jean@orange.fr

**Objet :** Pratique du Sport Boules (boules lyonnaises)

### > **BOXING VERBERIE**

**Adresse :** 3 place Georges Pompidou  
60410 VERBERIE

**Lieux de pratique :**

Salle des Sports Allouettes et Salle Dagobert

**Tél. :** 06 09 73 74 09

**E-mail :** boxingverberie@hotmail.fr

**Objet :** Apporter aux jeunes une meilleure intégration à travers le sport et la culture : club de boxe thaïlandaise, de kick-boxing, du pancrace ainsi que de l'aéro-kick.

### > **CENTRE DES ARTS MARTIAUX CHINOIS DE L'OISE - CAMCO**

**Adresse :** 22 avenue de la Marne 60200 COMPIÈGNE

**Lieux de pratique :**

- Gymnase Gaëtan Denain

18 bis rue Saint-Joseph - 60200 COMPIÈGNE

- Dojo du Manège de l'état-major

Rue du jeu de paume - 60200 COMPIÈGNE

- Salle Omnisport - rue de la Gare - 60880 JAUX

- Salle A. Mimoun - rue Gabriel Chanel

60610 LA CROIX SAINT OUEN

- Dojo de Le Meux

Rue des écoles - 60880 LE MEUX

**Tél. :** Mr Maxime FRANKINET : 06 27 38 25 98

**E-mail :** camco\_60@yahoo.fr

**Site Internet :** [www.camco.fr](http://www.camco.fr)

**Objet :** Enseignement, promotion et développement des arts martiaux et culturels chinois.

### > **CERCLE D'ATTELAGE DU COMPIÈGNOIS**

**Adresse :** 641 rue de Paris

60170 RIBÉCOURT-DRESLINCOURT

**Tél. :** 06 62 66 73 85

**E-mail :** TRANGJF@aol.com

**Objet :** Organisation de compétitions et de manifestations d'attelage à Compiègne.

### > **CENTRE ÉQUESTRE**

**Adresse :** Avenue de l'Armistice  
60200 COMPIÈGNE

**Tél. :** 03 44 40 18 50

**E-mails :** contact@chc60.fr  
poney-club@chc60.fr

**Site Internet :** www.chc60.fr

**Objet :** Cours tous niveaux poney et cheval.

### > **CERCLE D'ESCRIME**

**Lieu de pratique :** École d'état-major  
Rue Dame Segaude - Gymnase du Manège  
60200 COMPIÈGNE

**Tél. :** 03 44 20 06 09

**E-mail :** escrime.compiegne@wanadoo.fr

**Site Internet :** www.escrime-compiegne.com

**Objet :** Découverte, enseignement et pratique de l'escrime : des enfants (à partir de 4 ans en baby escrime et 6 ans pour l'escrime sportive) aux adultes, du loisir jusqu'au haut niveau.

### > **CLUB CYCLOTOURISTE DE VERBERIE**

**Adresse postale :** 400 rue de la Louvière  
60126 LONGUEIL-SAINTE-MARIE

**Lieu de pratique :**

Départ du local, rue Saint-Pierre,  
à côté de l'Hôtel Aramont  
60410 VERBERIE

**Tél. :** 06 11 81 05 95

**E-mail :** jjlequatre@orange.fr

**Site Internet :** www.ccverberie.fr

**Objet :** Promouvoir le cyclotourisme sous toutes ses formes tant localement, qu'en France et même à l'étranger.

### > **CLUB DE BADMINTON DE VERBERIE**

**Adresse :** 754 rue Pasteur 60320 SAINT-SAUVEUR

**Lieux de pratique :** Salle Dagobert  
et gymnase les Allouettes,  
rue Edgar Floury VERBERIE

**Tél. :** 06 69 72 08 96

**E-mail :** claire.regeasse@laposte.net

**Objet :** Pratique et enseignement du badminton pour les joueurs de moins de 18 ans.

### > **CLUB DE PLONGÉE COMPIÉGNOIS**

**Siège Social :** Hôtel de Ville  
60200 COMPIÈGNE

**Adresse postale :** 7 rue de la Pierre Sautée  
60350 TROSLY-BREUIL

**Lieu de pratique :** Piscine d'Huy  
15 avenue d'Huy 60200 COMPIÈGNE

**Tél. :** 03 44 85 83 39 / 06 81 38 57 00

**E-mail :** gilles.dressaire@wanadoo.fr

**Site Internet :** www.cpc-compiegne.fr

**Objet :** Initiation et pratique de la plongée Sous Marine et des autres activités subaquatiques proposées par la FFESSM : Nage avec palmes, Hockey subaquatique, Apnée, Biologie sous marine, Photo et audio vidéo sous marine, etc.

### > **CLUB DE YOGA**

**Siège social et lieu de pratique :**

Foyer Jeanne d'Arc  
7 rue du Dahomey - 60200 COMPIÈGNE

**Adresse postale :**

16 avenue du Chemin de Fer  
60200 COMPIÈGNE

**Tél. :** 03 44 83 09 20

**E-mail :** jeanyves.dumontier@orange.fr

**Site Internet :** www.yoga-compiegne-crepy.fr

**Objet :** Pratique du Yoga (postures, respiration, relaxation, concentration, méditation).

### > **CLUB ORIENTATION COMPIÈGNE / C.O.C.**

**Adresse :** 160 rue Godet  
60310 PLESSIS DE ROYE

**Tél. :** 03 44 09 02 77 / 06 70 19 08 92

**E-mail :** bertrandpaturet@sfr.fr

**Site Internet :** http://co-compiegne.fr

**Objet :** Pratique de la course d'orientation.

### > **CLUB SPORTIF DE BÉTHISY SAINT-MARTIN**

**Siège social :** Mairie de Béthisy-Saint-Martin  
60320 BÉTHISY-SAINTE-MARTIN

**Adresse postale :** 14 rue Gérard de Seroux  
60320 BÉTHISY-SAINTE-MARTIN

**Lieu de pratique :** Salle Polyvalente  
60320 BÉTHISY-SAINTE-MARTIN

**Tél. :** 03 44 87 28 12

**Objet :** Pratique de la gymnastique d'entretien pour adultes et seniors.

### > **CLUB TENNIS DE LE MEUX**

**Adresse :** 2 rue des Écoles - 60880 LE MEUX  
**Tél. :** 07 69 25 45 50

**E-mail :** ctlemeux@sfr.fr

**Site Internet :** www.ballejaune.com

**Objet :** Découvrir, jouer, apprendre, progresser dans la pratique du tennis.

### > CLUB TENNIS DE TABLE DE CHOISY-AU-BAC - C.T.T.C.B.

**Adresse :** 2ter rue Nigasse - 60350 TROSLY BREUIL

**Tél. :** 06 79 12 25 33

**E-mail :** lardeux.jean-yves@orange.fr

**Site Internet :** www.cttc.fr

**Objet :** Pratique du tennis de table en loisirs ou en compétitions.

### > C.A.Z.A.C.

#### COMITÉ ASSOCIATIF DE LA Z.A.C

**Adresse :** 7 rue du Docteur Roux

60200 COMPIÈGNE

**Tél. :** 07 89 39 44 36

**E-mail :** association.cazac@gmail.com

**Objet :** Cours de boxe Thaïlandaise, de kick boxing, de K1 ou de full contact.

### > COMITÉ DÉPARTEMENTAL D'ÉQUITATION DE L'OISE / C.D.E. OISE

**Adresse :** 8 rue Fournier Sarlovèze

60200 COMPIÈGNE

**Tél. :** 06 85 21 72 96

**E-mail :** cdequi60@wanadoo.fr

**Site Internet :** <https://www.equi-oise.fr>

**Objet :** Représentation au niveau départemental de la Fédération Française d'Équitation "FFE".

### > COMITÉ RÉGIONAL D'ÉDUCATION PHYSIQUE ET DE GYMNASTIQUE VOLONTAIRE

**Adresse :** Espace du Puy du Roy - Bureau 2001

5 bis rue Charles Faroux - 60200 COMPIÈGNE

**Tél. :** 03 44 20 12 56

**E-mail :** coreg-gv121@epgv.fr

**Site Internet :** [www.sport-sante.fr/ffepgv/picardie](http://www.sport-sante.fr/ffepgv/picardie)

**Objet :** Organiser les actions de formation diplômante et certifiante des animateurs. Organiser les actions de formation et d'information des dirigeants des Comités Départementaux et Régionaux et des Conseillers Techniques Régionaux. Représenter la FFEPGV auprès des instances institutionnelles régionales. Informer sur les formations relevant de son champ de compétence.

### > COMITÉ RÉGIONAL D'ÉQUITATION DES HAUTS-DE-FRANCE

**Adresse :** 9 avenue Henri Adnot

ZAC de Mercières - 60200 COMPIÈGNE

**Tél. :** 03 44 86 81 57

**E-mail :** cre.hautsdefrance@gmail.com

**Site Internet :** crehautsdefrance.com

**Objet :** Organe déconcentré de la Fédération Française d'Équitation et interlocuteur privilégié pour les Hauts-de-France des services de l'Etat, du Conseil Régional, et des collectivités locales.

### > COMPAGNIE D'ARC DE BÉTHISY-SAINT-PIERRE

**Siège social :** Rue du Jeu d'Arc

60320 BÉTHISY-SAINT-PIERRE

**Adresse postale :**

216 rue Galliéni 60320 BÉTHISY-SAINT-MARTIN

**Lieu de pratique :** Salle Dransart

60320 BÉTHISY-SAINT-PIERRE

**Tél. :** 06 87 69 69 06

**E-mail :** philippe.commere@sfr.fr

**Objet :** Pratique du tir à l'arc ludique, découverte et compétition.

### > COMPAGNIE D'ARC DE CHOISY-AU-BAC

**Siège social :** Mairie de Choisy-au-Bac

1 rue de l'Aigle 60750 CHOISY-AU-BAC

**Adresse postale et Contacts :**

23 rue des Linières 60750 CHOISY-AU-BAC

**Lieu de pratique :** Jeu d'Arc

13 rue Binder Mestro 60750 CHOISY-AU-BAC

et Salle de sports des Linières 60750 CHOISY-AU-BAC

**Tél. :** 03 44 40 43 05

**E-mail :** leroygerard2830@neuf.fr

**Objet :** Initiation et pratique du tir à l'arc classique en compétition.

### > COMPAGNIE D'ARC DE JONQUIÈRES

**Adresse :** 55 rue de la Clé des Champs

60680 JONQUIÈRES

**Lieu de pratique :** Rue de l'Archerie

60680 JONQUIÈRES

**Tél. :** 03 44 83 91 62

**E-mail :** marcelmeciar@free.fr

**Objet :** Tir à l'arc.

### > COMPAGNIE D'ARC LA JANVILLE

**Siège social :** Mairie de Janville

60150 JANVILLE

**Adresse postale :** 14 rue des Buttes

60150 JANVILLE

**Lieu de pratique :** Jeu d'arc

Ile Jean Le Noble 60150 JANVILLE

**Tél. :** 06 95 32 09 61

**E-mail :** d1946@hotmail.fr

**Site Internet :** ciearcjanville.sportregions.fr

**Président :** M. Daniel BAUDESSON

**Objet :** Pratique du tir à l'arc / Loisir et Compétition.

École de tir à l'arc par les membres du club.

### > COMPIÈGNOIS BASEBALL CLUB

**Adresse postale :** 2 rue Jacques Daguerre  
60200 COMPIÈGNE

**Lieu de pratique :** Terrain de baseball  
ZAC de Mercières

**Tél. :** 06 01 35 05 62

**E-mail :** marlins.cbbsc@gmail.com

**Site Internet :** www.cbbsc.fr

**Objet :** Pratique loisir et compétition du baseball et softball.

### > COMPIÈGNE HANDBALL CLUB

**Adresse :** 25 rue Jean Jaurès - 60410 VERBERIE

**Lieu de pratique :** Gymnase Tainturier,  
1 rue Georges Gouigoux 60200 COMPIÈGNE

**E-mail :** 2160104@handball-france.eu

**Site Internet :** www.compiegnehandball.com

**Objet :** Pratique du handball, à partir de 5 ans.

### > COMPIÈGNE PÉTANQUE CLUB

**Adresse :** 13 bis rue de Routy  
02290 RESSONS-LE-LONG

**Lieu de pratique :** Boulodrome de Compiègne  
2 ter Ferdiand de Lesseps - 60200 COMPIÈGNE

**Tél. :** 06 68 06 78 29

**E-mail :** yannjacabee@orange.fr

**Objet :** Entraînement et compétition pétanque et jeu provençal.

### > COMPIÈGNE SPORTS CYCLISTES

**Adresse :** CSC - Rue Albert Robida  
60200 COMPIÈGNE

**Lieu de pratique :** Stade Lucien Genaille  
60200 COMPIÈGNE

**Tél. :** 03 44 09 99 91 / 06 95 08 40 13

**E-mail :** top.thierry.69@gmail.com

**Site Internet :** www.compiegne-sc.com

**Objet :** Cyclisme affilié à la Fédération française de cyclisme et à l'UFOLEP.

### > COMPIÈGNE TRIATHLON

**Adresse :** Piscine Patinoire - ZAC de Mercières  
2 rue Jacques Daguerre - 60200 COMPIÈGNE

**Tél. :** M. Yannick DELFORT : 06 70 79 81 94

**E-mail :** triathlon.compiegne@gmail.com

**Site Internet :**

<https://compiegne-triathlon.assoconnect.com/>

**Objet :** Compétition et Loisir.

### > COMPIÈGNE VOLLEY

**Lieux de pratique :** Gymnase Ferdinand Bac,  
rue Othenin - 60200 COMPIÈGNE

**Tél. :** 06 29 78 11 37

**E-mail :** compiegnevolley@gmail.com

**Site Internet :** <http://compiegne-volley.clubeo.com>

**Objet :** Promotion pour la pratique du volley-ball (compétition / initiation / loisirs) dès l'âge de 3 ans.

### > COOL COUNTRY

**Siège Social :** Mairie de Compiègne  
Place de l'Hôtel de Ville - 60200 COMPIÈGNE

**Adresse postale :** 1 rue Jules Ferry  
60610 LA CROIX SAINT OUEN

**Lieu de pratique :** Salle des Fêtes - 60880 JAUX

**Tél. :** 06 73 22 52 17

**E-mail :** cool-country.60610@orange.fr

**Site Internet :** <http://coolcountry60.fr>

**Objet :** Danses country et Line Danse.

### > CYCLOTOURISTES LES BLEUETS

**Siège Social :** Mairie Le Meux

Rue de la République - 60880 LE MEUX

**Adresse postale :**

Chez M. REGNAULT Dominique  
1181 rue de la République - 60880 JAUX

**Tél. :** 06 81 21 72 16

**E-mail :** cycloclubdesbleuets@outlook.fr

**Objet :** Promouvoir le sport à tout âge par la pratique du cyclotourisme, vélo balade.

### > DANSE ATIKA FITNESS FORME

**Siège social et Adresse postale :**

Chez Mme SAUDEMONT  
3 bis rue d'Arona - 60200 COMPIÈGNE

**Lieux de pratique :** 18 rue du Fonds Pernant  
ZAC de Mercières III 60200 COMPIÈGNE  
et diverses salles municipales

**Tél. :** Mme Atika BOUNOUH : 06 10 73 56 18

**E-mail :** danseatika.fff@free.fr

**Site Internet :** [www.atikadanse.fr](http://www.atikadanse.fr)

[www.gpi-dance-hdf.fr](http://www.gpi-dance-hdf.fr)

**Objet :** Pratique de toutes les activités ayant trait au sport et à la danse. Organisation d'événements.

### > DANSE STUDIO

**Adresse :** 20, rue Pierre Sauvage  
60200 COMPIÈGNE

**Tél. :** 03 44 40 14 10

**E-mail :** jouhet-soler.irene@neuf.fr

**Objet :** Enseignement de la danse classique et contemporaine. Gymnastique douce adultes. Enfants, ados, adultes, de 4 à 90 ans.

### > DANSES PASSION 60

**Adresse :** 10 rue Jules Méline 60200 COMPIÈGNE

**Lieu de pratique :** Gymnase les Jardins  
Salle de danse à l'étage, 2 square Jean Mermoz  
60200 COMPIÈGNE

**Tél. :** 06 65 78 82 63

**E-mails :** dansespasion60@yahoo.fr  
gilles.morel64@gmail.com

**Site Internet :** www.dansespasion60.com

**Objet :** Pratique de la danse de salon (danses latines et standard) et préparation à la compétition (danse sportive).

### > DÉFENSE INTÉGRITÉ

**Adresse :** 1 Dame Segaude - 60200 COMPIÈGNE

**Tél. :** 06 37 90 84 69

**E-mail :** defenseintegrite@orange.fr

**Facebook :** Defense.Integrite

**Objet :** Enseignement de l'éducation physique, des sports de combats et particulièrement la self défense, visant à permettre à un individu en situation d'agression de préserver son intégrité physique en respectant la loi concernant la légitime défense. Organisation d'activités et stages sportifs en présence d'intervenants extérieurs liées au domaine des sports de combat et de la sécurité civile.

### > ÉCOLE DE DANSE CATHERINE BAUJOIN

**Adresse :** 2 rue des Veneurs 60200 COMPIÈGNE

**Tél. :** 03 44 40 09 59

**E-mail :** c.baujoin@gmail.com

**Site Internet :**

www.ecole-de-danse-catherine-baujoin.com

**Objet :** Cours de danse classique et moderne. Enfants à partir de 8 ans, ados, adultes.

### > ENTENTE FAMILIALE OMNISPORTS ROYALLIEU COMPIÈGNE - EFORC

**Adresse :** 7 rue Edouard Branly 60200 COMPIÈGNE

**Lieu de pratique :** Gymnase les Jardins  
60200 COMPIÈGNE

**Tél. :** 06 34 07 46 78 / 03 44 20 96 64 aux heures d'entraînements

**E-mail :** eforcgym@yahoo.fr

**Site Internet :** http://eforcgym.sportsregions.fr

**Objet :** Gymnastique artistique. Eveil et petite enfance. Loisir. Trampoline. Gym acrobatique. Tumbling. Gym masculine, féminine. Gym senior.

### > ENTENTE SPORTIVE DE COMPIÈGNE

**Lieu de pratique :** Stade Mario Teixeira  
Rue Jacques Daguerre - Zac de Mercières  
60200 COMPIÈGNE

**Tél. :** 06 19 92 00 35

**E-mail :** escompiégne@live.fr  
teixeiracarlos047@gmail.com

**Site internet :** www.escompiégne60@live.fr

**Facebook - Instagram - Wattsapp :** Escompiégne

**Objet :** La pratique de l'éducation physique Culture - Jeunesse et Sports Football.

### > FC GÉNÉRATION - ESPOIR CLOS DES ROSES

**Adresse postale :** 4 rue Charles Faroux  
60200 COMPIÈGNE

**Permanences :** 2 quai du Clos des roses

**Tél. :** 07 83 14 21 96

**E-mail :** compiegne.gecdr.fc.581106@lfhf.fr

**Objet :** Entreprendre des activités sportives. Club de football.

### > FÉDÉRATION FRANÇAISE ÉQUITATION - COMITÉ RÉGIONAL D'ÉQUITATION DE PICARDIE -

**Adresse :** 9 avenue Henri Adnot  
ZAC de Mercières - n°3 - 60200 COMPIÈGNE  
**Tél. :** 03 44 86 81 57

**E-mail :** cre.picardie@wanadoo.fr

**Objet :** Fédération d'équitation.

### > FIT EN DANSE

**Siège social :** 18 avenue de la Libération  
60200 COMPIÈGNE

**Lieu de pratique :** 15 avenue de Huy  
60200 COMPIÈGNE

**E-mail :** fitanddance.asso@gmail.com

**Objet :** Cours de remise en forme, de danse, de fitness, de zumba fitness et de bien-être à destination de tout public ; l'association pourra mettre en place ou participer à différentes actions dans le cadre caritatif.

### > FLEUR DE YOGA

**Siège social :** Résidence St-Germain  
6 quare du 8 mai 1945 - 60200 COMPIÈGNE



**Adresse postale :** Fleur de Yoga  
B.P. 40016 - 60477 COMPIÈGNE Cedex

**Lieux de pratique :**

- Gymnase Tainturier, rue de Clamart  
- Salle Notre-Dame de la Source  
60200 COMPIÈGNE

**Tél. :** 06 48 74 22 07

**E-mail :** fleurdeyogacompiègne@orange.fr

**Site Internet :** <http://fleurdeyoga.free.fr>

**Objet :** Enseignement de la pratique du yoga, relaxation et méditation pour tous publics débutants ou perfectionnés.

➤ **FOOTBALL CLUB DE BÉTHISY**

**Siège social :** 503 rue du Docteur Chopinet  
60320 BÉTHISY-SAINT-PIERRE

**Adresse postale :**

Mme Christelle ROBILLARD  
(secrétaire et correspondante)

33 sente de Beaumont  
60320 BÉTHISY-SAINT-PIERRE

**Renseignements :**

Mme Christelle ROBILLARD : 06 08 71 66 24

**E-mail :** christelle60320@live.fr

**Objet :** Club de football.

➤ **FOOTBALL CLUB PORTUGAIS COMPIÈGNE**

**Adresse :** Stade Joseph Sis  
Avenue de l'Armistice  
60200 COMPIÈGNE

**Tél. :** 06 08 93 45 15 / 06 34 30 42 84

**E-mail :** juliomecano@live.fr

**Objet :** Club de football seniors, vétérans.

➤ **FORME ET BIEN-ÊTRE**

**Adresse :** 5 rue Rhin et Danube  
60200 COMPIÈGNE

**Tél. :** 06 30 70 65 70

**E-mail :** maryse.gymform@neuf.fr

**Objet :** Remise en forme, gym pilates stretching.

➤ **FUTSAL CLUB DE COMPIÈGNE**

**Adresse :**

Mme Jihade OUGHALMI JAOUANE  
276 rue de la Prairie  
60280 MARGNY-LÈS-COMPIÈGNE

**Lieu de pratique :** Gymnase de Royallieu  
rue Personne de Roberval  
60200 COMPIÈGNE

**Tél. :** 07 83 98 41 10

**E-mail :** futsal.club.compiègne@gmail.com

**Objet :** Promouvoir la pratique et le développement du futsal.

➤ **GANELON ENDURANCE TRAINING 60 - GET60**

**Siège Social :** Mairie de Clairoix  
1 rue du Général de Gaulle - 60280 CLAIROIX

**Adresse postale :** 7 rue du Tour de Ville  
60280 CLAIROIX

**Lieux de pratique :** Salle polyvalente  
et Mont-Ganelon 60280 CLAIROIX

**Tél. :** 06 77 79 90 03

**E-mail :** get60clairoix@gmail.com

**Objet :** Préparation physique générale à la pratique de la course à pied.

➤ **GYM ET LOISIRS CLAIROIX**

**Siège Social :** 1 rue du Général de Gaulle  
60280 CLAIROIX

**Adresse postale :** 52 rue Saint Simon  
60280 CLAIROIX

**Lieu de pratique :** Salle polyvalente  
60280 CLAIROIX

**Tél. :** 06 60 88 19 06

**E-mail :** clairoixgcl@gmail.com

**Facebook :** glc

**Objet :** Activités physiques (gym, danse, yoga) pour adultes et enfants. Pilates.

➤ **GYMNASTIQUE VOLONTAIRE COMPIÉGNOISE**

**Adresse :** 5 rue Vermenton  
60200 COMPIÈGNE

**Lieux de pratique :** Gymnase Tainturier  
et Gymnase G. Denain 60200 COMPIÈGNE

**Tél. :** 06 70 75 14 10

**E-mail :** gv.compiègnoise@hotmail.fr

**Objet :** Séances de pilates, de zumba et d'entretien corporel proposées

➤ **GYMNASTIQUE VOLONTAIRE DE SAINT-JEAN-AUX-BOIS**

**Siège Social :**

Mairie - 60350 SAINT-JEAN-AUX-BOIS

**Lieu de pratique :**

La maison du village - rue des Plaideurs  
60350 SAINT-JEAN-AUX-BOIS (Jeudi 18h30)

**E-mail :** echartp@orange.fr

**Objet :** Épanouissement individuel par la pratique de la gymnastique en groupe.

## > HMC

**Adresse :** Gymnase Georges Tainturier  
rue Georges Gouigoux 60200 COMPIÈGNE

**Tél. :** 06 86 42 84 03

**E-mail :** hmcompiegne@gmail.com

**Objet :** Remise en forme, musculation et force athlétique.

## > HOCKEY CLUB COMPIÉGNOIS

**Adresse :** Piscine-Patinoire de Compiègne  
1 rue Jacques Daguerre - ZAC de Mercières  
60200 COMPIÈGNE

**Tél. :** Mme Constance LEVASSEUR : 06 76 78 38 93

**E-mail :** secretaire-hcc@hockey-compiegne.com

**Site internet :** www.hockey-compiegne.com

**Objet :** Pratique du hockey sur glace. Inscription dès l'âge de 4 ans et jusqu'en sénior, accessible aux filles. Prêt de matériel la première année.

## > INLINE ROLLER - ICE SKATING

**Lieux de pratique :** Gymnases de JAUX,  
LA CROIX SAINT OUEN (J. Vermeulen),  
COMPIÈGNE (Royallieu) et LONGUEIL SAINTE MARIE

**Tél. :** 06 63 34 00 23

**E-mail :** roller60@caramail.fr

**Site internet :** www.roller60.com

**Objet :** Roller Skating - Pratique du patinage artistique en salle - Loisir et compétition

## > JEUNESSE ET NATATION DE COMPIÈGNE - JNC 60

**Adresse :** Complexe Sportif

1 rue Jacques Daguerre 60200 COMPIÈGNE

**Tél. :** 03 44 23 02 44 (uniquement pendant les permanences mercredi et vendredi de 14h à 19h (piscine de Mercières))

**E-mail :** jeunesse.et.natation@gmail.com

**Site Internet :** www.abcnatation.fr/sc/210603068

**Objet :** Pratique d'activités aquatiques : Natation enfants / École de natation / Natation adultes / Natation sportive et synchronisée. Aquagym / Aqua Training / Aqua Bike.

## > JEUNESSE SPORTIVE DE L'ARC - LA CROIX SAINT OUEN (JSACL)

**Siège Social :** Mairie - 65 rue Nationale  
60610 LA CROIX SAINT OUEN

**Adresse :** Avenue du Stade  
60610 LA CROIX SAINT OUEN

**Tél. :** 06 34 68 13 01

**E-mail :** soufiane-60200@live.fr

**Site Internet :** www.jsacl.fr

**Objet :** Promouvoir la pratique et le développement du football.

## > JUDO / CLUB DE CHOISY-AU-BAC

**Adresse :** 2 rue de l'Aigle 60750 CHOISY-AU-BAC

**Lieu de pratique :** Complexe sportif  
chemin du Maubon 60750 CHOISY-AU-BAC

**Tél. :** 06 71 86 27 69

**E-mail :** judo60.choisyaubac@gmail.com

**Objet :** Pratique du judo, du tai-jitsu à partir de 3 ans et le taïso (renforcement musculaire)  
2 groupes : -50 et +50 ans.

## > JUDO JU-JITSU / CLUB DE VENETTE

**Lieu de pratique :** Salle des sports

Rue des Martyrs - 60280 VENETTE

**E-mail :** parizot.jean-maurice@neuf.fr

**Objet :** Pratique du judo et ju-jitsu (self défense), du kendo, disciplines associées (f.f.j.d.a.) et, d'une façon complémentaire éventuellement la pratique d'autres activités physiques, sportives l'Aïkido et le karaté et de pleine nature.

## > KARATÉ CLUB DE COMPIÈGNE

**Siège social :** Mairie - 60200 COMPIÈGNE

**Lieu de pratique :** 18 bis rue St-Joseph  
Gymnase Gaëtan Denain 60200 COMPIÈGNE

**Tél. :** 03 44 86 09 49

**E-mail :** kccompiegne60@gmail.com

**Objet :** Enseigner le karaté.

## > LA MALMAIRE VTT CLUB

**Siège social :** 65 rue Nationale  
60610 LA CROIX SAINT-OUEN

**Adresse postale :** 15 rue Pasteur  
60610 LA CROIX SAINT-OUEN

**Tél. :** 06 72 56 39 95

**Objet :** VTT.

## > LACROIX ESCALADE

**Siège social :** Hôtel de Ville

65 rue Nationale 60610 LA CROIX SAINT OUEN

**Adresse postale :** Chez M. et Mme GERARD  
9 rue du Clos des Vignes 60880 LE MEUX

**Lieu de pratique :** Salle multi activités du  
Collège Jules Verne - Rue Gabrielle Chanel  
60610 LA CROIX SAINT OUEN

**Tél. :** 06 87 10 01 30

**E-mail :** lacroixescalade@gmail.com

**Site Internet :** www.lacroixescalade.org

**Objet :** Pratique de l'escalade, initiation, loisir et en compétition, enfants et adultes (de 7 à 77 ans).

### > LAWAL

**Siège social :** 10 rue Parmentier App.50

60200 COMPIÈGNE

**Tél. :** 06 61 18 11 75

**E-mail :** lawalendurance@gmail.com

**Objet :** Initiation à l'équitation, organisation de compétitions équestres, promotion de l'endurance dans le secteur cantilien.

### > LE MEUX PÉTANQUE

**Siège social :** Mairie de Le Meux - 60880 LE MEUX

**Adresse postale :** 71 rue d'Amiens

60190 MONTMARTIN

**Lieu de pratique :** Boulodrome de Le Meux

Chemin des Ecoles - 60880 LE MEUX

**Tél. :** 06 18 03 42 05

**E-mail :** arnaud.leveque@neuf.fr

**Objet :** Pratique du sport pétanque en compétition.

### > LES AMIS DU TOUR DU GRAND PARC

**Tél. :** M. Bernard COUTEAU / 06 80 08 19 41

**E-mail :** bernardcouteau@orange.fr

**Objet :** Organisation de la course à pied *Le Tour du Grand Parc*.

### > LES ARCHERS DE COMPIÈGNE

**Adresse :** Centre d'Archerie Z.A.C de Mercières  
- 2 rue Jacques Daguerre 60200 COMPIÈGNE

**Tél. :** M. Jean-Paul BAUGNON

03 44 23 04 43 / 06 13 33 24 80

**E-mail :** contact@archersdecompiegne.fr

**Site Internet :** www.archersdecompiegne.fr

**Objet :** Pratique et enseignement du tir à l'arc en loisir et en compétition.

### > LES ARQUEBUSIERS PICARDS

**Adresse :** 267 rue de la République

60880 JAUX

**Lieu de pratique :** chemin de la Grande Cavée

60880 JAUX

**Tél. et Fax :** 03 44 37 10 62 / 06 28 42 43 70

**E-mail :** Arquebusiers.Picards@wanadoo.fr

**Site Internet :** http://arquebusiers-picards.com

**Objet :** Tirs aux armes à feu (anciennes et modernes). Archerie & Arbaléterie médiévales. Lancer de couteaux & hâches. Brettages divers, archéologie militaire, Kobudo, mécanique armurière, rechargement, balistique.

### > LES PICANTINES

**Siège social :** 2 A rue de l'Épargne

60200 COMPIÈGNE

**Adresse postale :** 510 rue Georges Clémenceau  
60750 CHOISY-AU-BAC

**Tél. :** 06 23 06 32 74

**Lieu de pratique :** Stade Paul Petitpoisson

60200 COMPIÈGNE

**E-mail :** lespicantines@gmail.com

**Site Internet :** www.lacompiegnoise.fr

**Objet :** Club sportif Athlétisme.

### > LES SCORPIONS DE COMPIÈGNE

**Adresse :** Stade Paul Petitpoisson

rue Albert Robida - 60200 COMPIÈGNE

**Lieu de pratique :** Stade du Clos des Roses

Quai du Clos des Roses 60200 COMPIÈGNE

**Tél. :** M. Marc RODRIGUES : 06 26 41 10 82

**E-mail :** scorpions.compiegne@gmail.com

**Objet :** Football Américain Sport.

### > MA PAUSE YOGA

**Adresse postale :** Chez Dominique MESSANT

2 rue du Docteur Calmette - 60200 COMPIÈGNE

**Tél. :** M. Dominique MESSANT : 06 18 75 40 11

**E-mail :** contact@mapauseyoga.fr

**Site Internet :** www.mapauseyoga.fr

**Objet :** Pratiquer du yoga (Hatha, vinyasa, yin) et la médiation pour enfants, adultes et seniors en cours régulier ou ateliers.

### > MAESTRIA TWIRLING CLUB COMPIÉGNOIS

**Siège Social :** Hôtel de Ville - 60200 COMPIÈGNE

**Adresse postale :** 29 rue Stephenson

60280 MARGNY-LÈS-COMPIÈGNE

**Lieu de pratique :**

Grand et petit gymnase du Complexe Sportif -

Avenue de Huy - 60200 COMPIÈGNE

**Tél. :** 06 20 17 46 64

**E-mail :** ferlay.laurent@free.fr

**Site Internet :**

http://twirling-compiegne.e-monsite.com

**Objet :** Pratique du twirling bâton.

### > MARGNY SPORTS ET LOISIRS

**Siège social :** Mairie de Margny-lès-Compiègne

117 avenue Octave Butin

60280 MARGNY-LÈS-COMPIÈGNE

**Adresse postale :** 137 rue de la Vieille Montagne

60280 MARGNY-LÈS-COMPIÈGNE

**Lieux de pratique :** à Margny : Gymnastique, Fitness, Relaxation, qi-gong, yoga, scrabble, tricot à Le Meux : gymnastique

**Tél. :** 06 75 51 06 72

**E-mail :** msl.dirigeant@gmail.com

**Site Internet :**

assomsl.wixsite.com/margnysportsloisirs

**Facebook :** Asso MSL

**Objet :** Proposer des activités sportives et culturelles.

### > MEM - MARGNY ESCALADE MONTAGNES

**Adresse :** 56 rue Georges Clémenceau  
60280 MARGNY-LÈS-COMPIÈGNE

**Permanences :** 1079 rue de la République  
60280 MARGNY-LÈS-COMPIÈGNE

**Tél. :** 06 66 61 06 99 : Mme Nathalie BOUVART

06 83 28 14 83 : M. Nicolas BOUYEYRON

**E-mail :** bouvnath@hotmail.fr

**Objet :** Pratique de l'escalade et des sports de montagne.

### > MING MEN

**Siège Social :** 27 square des Abesses  
60200 COMPIÈGNE

**Adresse postale :** 338 rue Alsace Lorraine  
60200 COMPIÈGNE

**Lieux de pratique :** Salle des Jardins et  
Salle Notre-Dame de la Source  
60200 COMPIÈGNE

**Tél. :** 09 81 77 77 85 / 06 61 20 18 66

(Mme Isabelle PIETRZYKOWSKI, Professeur)

**E-mail :** ming.men@wanadoo.fr

**Objet :** Pratique du Qi-gong, et des Arts énergétiques chinois.

### > MODERN' GYM

**Siège Social :** Mairie de La Croix Saint Ouen  
65 rue Nationale - 60610 LA CROIX SAINT OUEN

**Adresse postale :** 20 impasse du Solitaire  
60610 LA CROIX SAINT OUEN

**Lieu de pratique :**

Salle Les Jardins 60200 COMPIÈGNE

**Tél. :** 03 44 41 23 67 / 06 83 18 24 67

**E-mail :** derigny.michel@neuf.fr

**Objet :** Gymnastique d'entretien.

### > NAGOGAZZZ

**Adresse postale :** 260 rue des Sablons  
60190 MOYVILLERS

**Tél. :** 06 13 86 99 02

**E-mail :** asso.nagogazzz@gmail.com

**Facebook :** nagogazzz

**Objet :** Développer et encadrer la pratique motocycliste et la rendre accessible à tous.

### > OFFICE DES SPORTS DE L'AGGLOMÉRATION DE LA RÉGION DE COMPIÈGNE - OSARC

**Adresse :** Stade Paul Petitpoisson  
Rue Albert Robida - 60200 COMPIÈGNE

**E-mail :** contact@offisport.com

**Site Internet :** www.offisport.com

**Objet :** Soutenir et encourager tous les efforts et toutes les initiatives tendant à répandre et à développer la pratique de l'éducation sportive et des sports.

### > OISE POLE STUDIO

**Siège Social :** 1 avenue de Verdun  
60500 CHANTILLY

**Adresse postale :** 1bis place Saint-Jacques  
60200 COMPIÈGNE

**Tél. :** 07 82 96 93 01

**E-mail :** contact@oisepolestudio.com

**Site Internet :** www.oisepolestudio.com

**Objet :** École de danses aériennes :  
pole dance, tissu aérien, cerceau aérien.

### > OLYMPIQUE DE COMPIÈGNE

**Siège Social :** 100 rue de Paris  
60200 COMPIÈGNE

**Tél. :** 06 50 82 03 42

**E-mail :** aoc60200@gmail.com

**Objet :** Football

### > PARA SPORT COMPIÉGNOIS

**E-mail :** arc.parachutisme@wanadoo.fr

**Objet :** Parachutisme sportif.

### > PÉDALE COMPIÉGNOISE CYCLO-TOURISTE - PCCT

**Siège Social :** Hôtel de Ville  
60200 COMPIÈGNE

**Adresse postale :** Marc QUIRIN (Secrétaire)  
115 rue de la Plaine - 60150 MELICOCQ

**Tél. :** 06 07 74 10 63 (président)

06 12 72 51 13 (secrétaire)

**E-mails :** contact.pcct@gmail.com

plouy.franck60@gmail.com

mfquirin@gmail.com

**Site Internet :** www.pcct-compiegne.fr

**Objet :** Cyclo Tourisme et UFOLEP.

### > PERINE NEW DANCE

**Adresse :** 67 rue Winston Churchill 60200 COMPIÈGNE

**Lieu de pratique :** Gymnase de Mireille Grenet



Avenue de Huy - 60200 COMPIÈGNE

**Tél. :** 06 14 56 86 07

**E.mail :** despresperine@gmail.com

**Site Internet :** www.perinedespres.com

**Objet :** Organiser tout type d'événements lié à la pratique de la danse, cours réguliers à l'année et stages ponctuels. Spécialisé en zumba, street jazz et danses latines.

### › PÉTANQUE CLUB DE VERBERIE

**Siège Social :** Mairie - 13 rue Juliette Adam  
60410 VERBERIE

**Adresse :** 20 clos de l'Automne  
60410 SAINT-VAAST-DE-LONGMONT

**Lieu de pratique :** Parc du Château d'Aramont  
1 rue Saint-Pierre 60410 VERBERIE

**Tél. :** 06 26 54 55 23

**E-mail :** christian.fetilleux@sfr.fr

**Site Internet :** www.petanqueclubdeverberie.com

**Objet :** Pratique de la pétanque en compétition (concours et championnats). Initiation aux enfants dans le cadre de notre école de pétanque.

### › PISCINE DE LACHELLE

**Siège Social :** Mairie de Lachelle  
2 grande Rue - 60190 LACHELLE

**Adresse :** Piscine de Lachelle  
Chemin derrière les Haies - 60190 LACHELLE

**Tél. :** 06 95 26 16 30 / 03 44 42 33 16

**E.mail :** piscinelachelle@gmail.com

**Objet :** Aquagym, aquabike, cours de natation adultes et enfants.

### › PLANCHE OISE PASSION

**Siège Social :** Hôtel de Ville - 60200 COMPIÈGNE

**Adresse postale :** Chez M. Fabrice PAILLASSA  
Voirie du Bois - 60150 JANVILLE

**Lieux de pratique :** - Plan d'eau du bois d'Ageux  
60126 LONGUEIL-SAINTE-MARIE

- Plan d'eau du petit patis 60126 RIVECOURT

**Tél. :** 06 71 43 81 49

**E.mail :** fab.anmapaill@gmail.com

**Site Internet :** www.plancheoisepassion.fr

**Objet :** Promouvoir cette activité de loisir : planche à voile, paddle, dériveur léger.

### › PÔLE ÉQUESTRE DU COMPIÉGNOIS

**Lieu :** Avenue de l'Armistice - 60200 COMPIÈGNE

**Tél. :** 03 44 40 02 02

**E.mail :** contact@pole-equestre-compiegne.fr

**Site Internet :** www.plancheoisepassion.fr

**Directeur :** M. François DEVULDER

**Objet :** Cours tous niveaux Poney et Cheval.

### › QI GONG DES TROIS VALLÉES

**Adresse postale :** 137 rue du Paradis  
60400 CAISNES

**Lieu de pratique :** Gymnase Ferdinand Bac  
rue Othenin 60200 COMPIÈGNE

**Permanences :** Mardi et jeudi 12h30 à 13h30/45

**Tél. :** 07 50 20 96 24

**E-mail :** qigongdestroisvallees@gmail.com

**Site Internet :** www.qigong-noyon.fr

**Objet :** Promouvoir les arts énergétiques chinois à travers des cours d'enseignements approfondis de Qigong, des sorties et pratiques en forêt ainsi que des sorties culturelles, stages, marches,...

### › RANDO TRAIL COMPIÉGNOIS

**Adresse :** 325 rue du Général Kœnig  
60280 VENETTE

**Tél. :** 03 44 83 35 45 / 06 86 10 75 28

**E-mail :** romualdseels@orange.fr

**Site Internet :** www.randoenduro.com

**Objet :** Pratique de l'enduro et formation de base moto tout terrain. Organiseurs de courses. Pratique de randonnées motos.

### › RCC - RUGBY CLUB COMPIÉGNOIS

**Adresse :** Stade Jouve-Senez  
1 avenue de l'Armistice - 60200 COMPIÈGNE

**Tél. :** 03 44 40 36 82

**E-mail :** opc.cosset@gmail.com

**Site Internet :** www.rc-compiegne.com

**Objet :** Pratique du rugby.

### › RESISTENCIA DE ZUMBI

**Lieu de pratique :** Gymnase Ferdinand Bac  
1 Rue Othenin - 60200 COMPIÈGNE

**Permanences :** Lundi de 19h à 21h

**Tél. :** 06 98 42 46 50

**E-mail :** resistenciadezumbi@hotmail.fr

**Objet :** Développer, divulguer, enseigner l'art de la capoeira sur la commune de Compiègne.

### › RING OLYMPIQUE COMPIÉGNOIS

**Lieu de pratique :** École d'état-major  
Rue Dame Segaude - Salle Jacques Vasset  
60200 COMPIÈGNE

**Tél. :** 06 17 59 23 91

**E-mail :** ring.olympique.compiegnois@gmail.com



**Site Internet :** [www.boxe-compiegne.fr](http://www.boxe-compiegne.fr)

**Objet :** Ring Olympique Compiégnois.

### > RITMASALSA

**Adresse :** Christophe BOUSQUIER  
21 rue du Harlay - Appt 21 - 60200 COMPIÈGNE

**Permanences :** Cours et animations  
une fois par semaine (hors vacances scolaires)

**Tél. :** 06 14 60 26 97

**E-mail :** [chris\\_du60@hotmail.fr](mailto:chris_du60@hotmail.fr)

**Facebook :** [ritmasalsa.compiegne](https://www.facebook.com/ritmasalsa.compiegne)

**Objet :** Danses latines, cours et animations.

### > ROLLER CLUB DE COMPIÈGNE

**Siège social :** Hôtel de Ville  
BP30009 - 60321 COMPIÈGNE

**Adresse postale :** 4 rue du Vivier frère Robert  
60350 VIEUX-MOULIN

**Lieu de pratique :** Gymnase de Royallieu  
Rue Personne de Roberval 60200 COMPIÈGNE

**Tél. :** 06 03 84 91 14

**E-mail :** [rollercompiegne@gmail.com](mailto:rollercompiegne@gmail.com)

**Site Internet :** [www.rollerclubcompiegne.fr](http://www.rollerclubcompiegne.fr)

**Objet :** Initiation au roller axé randonnées  
et courses de vitesse.

### > ROLLER DERBY COMPIÈGNE - RQC

**Adresse postale :** 15 square Valmy 60200 COMPIÈGNE

**Lieu de pratique :** Gymnase de Royallieu  
Rue Personne de Roberval 60200 COMPIÈGNE

**E-mail :** [rollerderbycompiegne@gmail.com](mailto:rollerderbycompiegne@gmail.com)

**FB/Instagram :** [rollerderbycompiegne](https://www.facebook.com/rollerderbycompiegne)

**Objet :** Apprentissage du roller quad et entraînements de roller derby féminin.

### > SACHA

**Adresse :** 10 rue des Capucins 60200 COMPIÈGNE

**Tél. :** 06 60 24 15 25

**E-mail :** [sacha.compiegne@gmail.com](mailto:sacha.compiegne@gmail.com)

**Objet :** Enseignement cardio combat.

### > SALSA Y DANZAS

**Adresse :** 3 square du 8 mai - Appt 311  
60200 COMPIÈGNE

**Lieu de pratique :** Gymnase Tainturier  
Salle annexe au sous-sol  
Rue François Claux - 60200 COMPIÈGNE

**Tél. :** 06 29 81 37 49

**E-mail :** [contact@salsaydanzas.fr](mailto:contact@salsaydanzas.fr)

**Site Internet :** <http://salsaydanzas.fr>

**Objet :** Cours de salsa et danses assimilées  
pour débutants et danseurs confirmés.

### > SKATING CLUB COMPIÈGNE OISE

**Adresse :** Complexe sportif Piscine-Patinoire  
Zac de Mercières - Rue Jacques Daguerra  
60200 COMPIÈGNE

**Tél. :** 03 44 97 14 81 / 06 63 56 31 52

**E-mail :** [contact@scco.fr](mailto:contact@scco.fr)

**Site Internet :** [www.scco.fr](http://www.scco.fr)

**Objet :** Pratique du patinage sur glace  
(initiation, loisir, compétition).

### > SOCIÉTÉ DE TIR LE RALLIEMENT

**Adresse :** 653 rue Georges Clemenceau  
60280 MARGNY-LÈS-COMPIÈGNE

**Tél. :** 06 12 53 13 43

**E-mail :** [le-ralliement@orange.fr](mailto:le-ralliement@orange.fr)

**Objet :** Pratique du tir sportif, de loisir et de  
compétition dans les disciplines régies par les  
Fédérations Françaises de Tir et de Ball-Trap.

### > SOPHROLOGIE

**Espace de sophrologie caycédienne et autres  
techniques psycho-corporelles - VIVANCE**

**Adresse :** 26 Ter, rue Jules Méline 60200 COMPIÈGNE

**Tél. :** 03 60 19 05 34

Christiane JÜRGENS (secrétaire) : 06 63 39 71 72

**E-mail :** [association.vivance@sfr.fr](mailto:association.vivance@sfr.fr)

**Site Internet :** [www.vivance.net](http://www.vivance.net)

**Objet :** Centre de Sophrologie Caycédienne®  
et de Non Violence.

### > SOS AIR SOFT

**Adresse :** 5 rue René Firmin - Appt 201  
60200 COMPIÈGNE

**Tél. :** 06 86 07 57 74

**E-mail :** [baba60200@hotmail.fr](mailto:baba60200@hotmail.fr)

**Objet :** Air Soft, réplique à billes dérivé  
du Paintball.

### > SPORT CHANBARA

**Adresse :** 9 rue Hurtebise - 60200 COMPIÈGNE

**Tél. :** 06 81 13 46 35 / 06 42 04 37 42

**E-mail :** [chanbaralacroix@gmail.com](mailto:chanbaralacroix@gmail.com)

**Facebook :** Chanbara 60 Lacroix

**Objet :** Enseignement et pratique du chanbara :  
combats avec des armes égales ou différentes,  
hérités directement et fidèlement des samourais,  
de par l'esprit et le réalisme.

### > SPORT NAUTIQUE COMPIÉGNOIS

**Adresse :** 2 cours Guynemer 60200 COMPIÈGNE

**Tél. :** 03 44 40 28 13 (laisser un message)

**E-mail :** [president@snc-compiegne.com](mailto:president@snc-compiegne.com)

**Site Internet :** [www.snc-compiegne.com](http://www.snc-compiegne.com)

**Objet :** Enseignement, promotion et pratique du sport d'aviron sous toutes ses formes et de sa préparation physique. Pratique d'autres activités multisports.

### > SPORTIVE DANSE CLUB COMPIÈGNE - SDCC

**Adresse :** 138 rue Georges Bizet 60280 VENETTE

**Lieu de pratique :** Salle Adrenal'in

1425 avenue Octave Butin

60280 MARGNY-LÈS-COMPIÈGNE

**Tél. :** 06 86 44 36 43

**E-mail :** [cathy.mohr@sfr.fr](mailto:cathy.mohr@sfr.fr)

**Site Internet :** [www.adrenal-in.com](http://www.adrenal-in.com)

**Facebook :** Adrenalin

**Objet :** Promouvoir la danse à deux latine et standard en loisir ou en compétition (salsa, bachata, kizomba, rock, tango, valse).

### > STADE COMPIÉGNOIS BASKET-BALL S.C.B.B.

**Siège social :** 1 ruelle Gallois 60880 LE MEUX

**Adresse postale :** Mme Thérèse LANQUEPIN

1 ruelle Gallois - 60880 LE MEUX

**Lieu de pratique :** Gymnase Georges Pompidou

2 rue du Docteur Roux - 60200 COMPIÈGNE

**Tél. :** 06 70 30 05 15

**E-mail :** [scbb60200@gmail.com](mailto:scbb60200@gmail.com)

**Site Internet :** [www.stadecompiegnoisbb.fr](http://www.stadecompiegnoisbb.fr)

**Facebook :** StadeCompiegnoisBB

**Objet :** Pratique sportive du basket-ball.

### > TAEKWONDO COMPIÈGNE

**Siège social :** Mairie de Compiègne

Place de l'Hôtel de Ville - 60200 COMPIÈGNE

**Lieu de pratique :** Salle Ferdinand Bac -

rue Othenin 60200 COMPIÈGNE

**Tél. :** 07 82 11 07 71

**E-mail :** [sebastien.berthol@gmail.com](mailto:sebastien.berthol@gmail.com)

**Site Internet :**

[taekwondo-compiegne.e-monsite.com](http://taekwondo-compiegne.e-monsite.com)

**Objet :** Pratique du taekwondo.

### > TENDANSE ROCK

**Siège social :** Mairie de Choisy-au-Bac

Rue de l'Aigle - 60750 CHOISY-AU-BAC

**Adresse postale :** 9 avenue de la Canonnière

60150 LONGUEIL-ANNEL

**Lieu de pratique :** Salle des Sports des Linières

1<sup>er</sup> étage - rue de Sergenteret 60750 CHOISY-AU-BAC

**Tél. :** 06 19 89 18 54

**E-mail :** [evelyne.tendanserock@laposte.net](mailto:evelyne.tendanserock@laposte.net)

**Site Internet :** <http://tendanserock.jimdo.com>

**Objet :** Enseignement et pratique des danses de société.

### > TENNIS CLUB DE CHOISY-AU-BAC

**Adresse :** Mairie de Choisy-au-Bac

2 rue de l'Aigle - 60750 CHOISY-AU-BAC

**Lieu de pratique :** Club de Tennis

Complexe Sportif chemin du Maubon

60750 CHOISY-AU-BAC

**Renseignements et Inscription :**

Mme STEPIEN : 03 44 85 29 62 / 06 51 38 82 35

[rosine.stepien@gmail.com](mailto:rosine.stepien@gmail.com)

**Tél. :** 06 24 23 36 21

**E-mail :** [ultradul@yahoo.fr](mailto:ultradul@yahoo.fr)

**Site Internet :** <http://tcchoisyaubac.com>

**Objet :** École de Tennis dont baby tennis - Cours adultes - Entraînements des équipes de compétition.

### > TENNIS CLUB COMPIÈGNE POMPADOUR (TCCP)

**Adresse :** 3 avenue du Président Georges

Clemenceau - 60200 COMPIÈGNE

**Tél. :** 09 62 58 35 13

**E-mail :** [tccpompadour@gmail.com](mailto:tccpompadour@gmail.com)

**Site Internet :** [www.tennispompadour.fr](http://www.tennispompadour.fr)

**Objet :** Club de tennis compétition et loisirs.

### > TIGRE BLANC

**Siège social :** Hôtel de Ville - BP30009

60321 COMPIÈGNE

**Adresse postale :** 8 rue du Château

02600 RETHEUIL

**Tél. :** 03 23 72 77 95 / 06 83 42 99 04

**E-mail :** [info@qigong-picardie.fr](mailto:info@qigong-picardie.fr)

**Site Internet :** <http://qigong-picardie.fr>

**Objet :** Enseignement des techniques de bien-être, pratiques corporelles.

### > TWIRLING CLUB MARGNOTIN

**Adresse postale :** 164 rue de Verdun

60280 MARGNY-LÈS-COMPIÈGNE

**Lieux de pratique :**

- Gymnase Marcel Guérin

60280 MARGNY-LÈS-COMPIÈGNE

- Gymnase Boursier de l'école d'Etat-Major

60200 COMPIÈGNE

- Gymnase Aimé Denel

60280 MARGNY-LÈS-COMPIÈGNE

**Tél. :** 06 63 74 46 67

**E-mail :** [twirling.margny@gmail.com](mailto:twirling.margny@gmail.com)

**Objet :** Pratique du Twirling Bâton (gymnastique - danse - maniement du bâton).

## › UNION SPORTIVE DE MARGNY-LÈS-COMPIÈGNE

**Siège Social :** Mairie de Margny-lès-Compiègne  
Rue Octave Butin 60280 MARGNY-LÈS-COMPIÈGNE

**Adresse postale :** M. Vincent BOURDON  
338 rue des acacias - 60150 MELICOCQ

**Lieux de pratique :** Stade Robert Dubois  
et le stade Marcel Muid

**Tél. :** 06 26 18 11 91

**E-mail :** vbourdon2211@laposte.net

**Sites Internet :** www.usmargny.com

**Objet :** Pratique du football. École de Foot.

## › UNION NATIONALE DU SPORT SCOLAIRE - UNSS

**Adresse :** 17 avenue de Huy 60200 COMPIÈGNE  
**Tél. :** 03 44 20 57 12

**E-mail :** unss.60@ac-amiens.fr

**Site Internet :** https://opuss.unss.org

**Objet :** Direction Départementale de l'UNSS.  
Organiser les compétitions pour les élèves des  
établissements publics du second degré (collèges,  
lycées).

## › US CHOISY-AU-BAC

**Adresse :** Stade du Maubon  
Chemin de Clairoux - 60750 CHOISY-AU-BAC

**Contact :** le secrétaire général : 07 87 85 90 11

**E-mail :** contact@uscb.info

**Site Internet :** www.uscb.info

**Objet :** Enseignement et pratique du football.

## › VERBERIE BASKET CLUB

**Siège Social :** Mairie, 13 rue Juliette Adam  
60410 VERBERIE

**Adresse postale :** Mme Anne-Cécile COUPÉ  
231 rue du Four à Chaux - 60700 PONTPOINT

**Tél. :** 06 75 10 77 78

**E-mail :** verberiebasket@free.fr

**Site Internet :** www.verberie-basket-club.fr

**Objet :** Pratique du basket-ball en compétition.

## › VGA - VIE AU GRAND AIR COMPIÈGNE

**Adresse :** Stade Paul Petitpoisson  
rue Albert Robida - 60200 COMPIÈGNE

**Tél. :** 03 44 44 18 90

**E-mail :** vgacompiègne@sfr.fr

**Site Internet :** ententeoiseathletisme.fr

**Objet :** Pratique des différentes disciplines de  
l'athlétisme (dès 3 ans). Section marche nordique +  
section course sur route/trail (loisir et compétition).

## › VITALINE CHIPRANA

**Adresse :** 8 rue Pierre d'Ailly - 60200 COMPIÈGNE

**Tél. :** 06 73 13 47 79

**E-mail :** nathalie.declerval@gmail.com

**Site Internet :** https://vitaline-yoga.jimdofree.com/

**Objet :** Promouvoir l'épanouissement du poten-  
tiel humain. Cours de yoga, de qi gong, de médi-  
tation et de l'art thérapie pour les adultes et les  
enfants en individuel ou en collectif, ainsi que  
des stages, des voyages, des formations,...

## › VTT COMPIÉGNOIS

**Siège social :** Hôtel de Ville - 60200 COMPIÈGNE

**Tél. :** 06 51 52 54 61

**E-mail :** president@vttcompiègnois.fr

**Site Internet :** www.vttcompiègnois.fr

**Objet :** Pratique des sports de nature :  
VTT, cyclo sport, cyclocross, course à pied, marche.  
Y compris en compétition.

## YAKADANSÉ

**Adresse postale :** Mairie de Compiègne  
Place de l'Hôtel de Ville - 60200 COMPIÈGNE

**Lieux de pratique :**

- Salle de danse, gymnase Les Jardins,  
rue Weygand 60200 COMPIÈGNE

- Salle de danse Tainturier 60200 COMPIÈGNE

**Tél. :** 06 62 19 06 20

**E-mail :** gazolina60@gmail.com

**Site Internet :** http://yakadanse60.blogspot.com

**Objet :** Tout type d'événement lié à la pratique de la  
danse, de l'expression corporelle et de la musique.

## › YURAI JIN'SEI RYU

**Adresse :** Mairie - 1 place de Verdun  
60490 RESSONS-SUR-MATZ

**Adresse postale :** M. Eric MALASSIS  
61 rue de Cuvilly - 60490 LATAULE

**Lieu de pratique :** Gymnase Gaëtan Denain  
60200 COMPIÈGNE

**Tél. :** 06 50 53 96 58

**E-mail :** emalassis@yahoo.fr

**Site Internet :** www.yurajinsei.fr

**Objet :** La pratique du kendo et des disciplines rat-  
tachées régies par la FFJDA, la pratique d'autres  
activités physiques, sportives et de pleine nature  
et toutes autres activités culturelles japonaises.



**Agglomération de la Région de Compiègne**

**Ville de Compiègne**

Hôtel de Ville - CS 30009 - 60321 Compiègne Cedex

**Service communication : 03 44 40 73 87**



Co-directeur de la publication : Philippe Marini

Co-directrice de la publication : Françoise Trousselle

Réalisation : Service Communication (Agglomération de la Région de Compiègne)

**[www.agglo-compiegne.fr](http://www.agglo-compiegne.fr)**